

**Die Einwohner
von
Malborn - Thiergarten**

mit den zugehörigen Mühlen und Höfen
und dem Weiler Röderbach

1708 - 1908

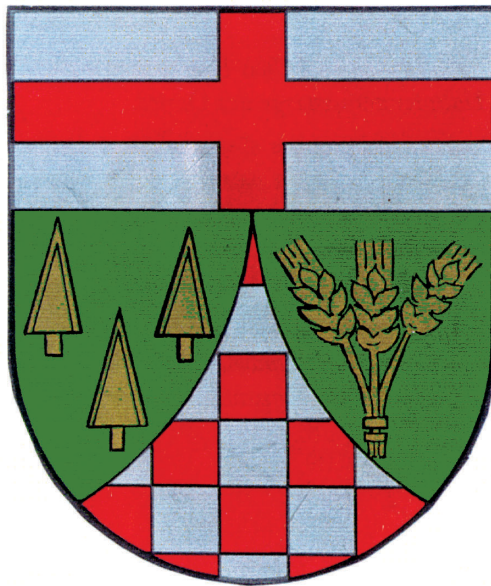

**Bernd Kimmling
Malborn 2001**



Luftbilder - Die Welt von oben
Gerhard Steinle · Bernhardstraße 59
54295 Trier · Tel.: 0651 - 30 89 268
Mobil: 0171 - 32 23 86 4
Gerhard.Steinle@t-online.de



Luftbilder - Die Welt von oben
Gerhard Steinle · Bernhardtstraße 59
54295 Trier · Tel.: 0651 - 30 89 268
Mobil: 0171 - 32 23 86 4
Gerhard.Steinle@t-online.de

Vorwort

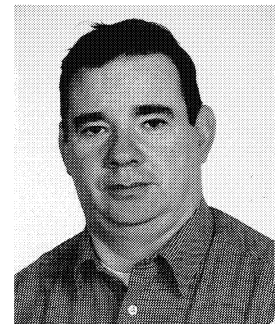

Auf der Suche nach den eigenen Wurzeln lernte ich das Gebiet der Ahnenforschung kennen, dem ich seit 1994 meine Freizeit widme.

Ziel dieses Buches ist es, den interessierten Einwohnern aus dem Raum Malborn - Thiergarten, die nach ihren Vorfahren suchen, in ihrer Nachforschung zu unterstützen und ihnen eine mühsame und zeitaufwendige Suche in den, teilweise nur schwer lesbaren, Originalunterlagen im Standesamt zu ersparen.

Die genealogischen Angaben über die Einwohner im Familienbuch beruhen zum größten Teil auf der systematischen Auswertung der Zivilstandsregister (*Beurkundung von Geburt, Heirat und Tod*) im Standesamt der Verbandsgemeinde Thalfang am Erbeskopf. Dabei wurden auch die evangelischen Einwohner erfaßt, welche in den katholischen Kirchenbüchern fehlen.

Der Verbandsgemeindeverwaltung Thalfang am Erbeskopf danke ich für die mir zur Verfügung gestellten Daten.

Ich danke auch den Bürgern von Malborn - Thiergarten, die mir manchmal mit Skepsis, dann aber auch mit ebenso großer Aufgeschlossenheit entgegengekommen sind. Die Daten nach 1900 wurden mir ausnahmslos von den Nachkommen und Verwandten der einzelnen Familien zur Verfügung gestellt.

Malborn ist seit 1808 eine selbstständige Pfarrei.

Die Kirchenbücher der Pfarrei Malborn wurden von Herrn Heribert Scholer aus Schillingen ausgewertet. Er verfaßte 1998 das „Familienbuch Malborn von 1800 bis 1899“. Ich danke ihm für die mir zur Verfügung gestellten Daten. So konnte ich seine Daten mit denen aus dem Zivilstandsregister vergleichen und wichtige Ergänzungen vornehmen.

In den Kirchenbüchern wurde in vielen Fällen das Taufdatum als Geburtsdatum eingetragen. Aus diesem Grund kann es zu abweichenden Geburtsdaten von ein oder zwei Tagen im Vergleich zu den exakten Daten aus den Zivilstandsregister kommen.

An dieser Stelle danke ich auch den Herren Walter Petto und Reiner Schmitt, die in ihren Familienbüchern die Einwohner aus dem Raum Züsch - Damflos in hervorragender Weise erfaßt und beschrieben haben. Durch ihre Arbeit konnte ich im besonderen die Vorfahren des Ortsteils Thiergarten, die meist aus dem Züscher Raum kamen, schnell finden und hierdurch Zeit sparen.

War eine Familie aus einer anderen Pfarrei nach Malborn zugezogen, so habe ich weiterführende Quellen zu deren Eltern hinzugefügt.

Zur Benutzung dieses Buches:

Jede Familie hat eine Nummer. Die in Klammern gesetzten Zahlen (*bei den Eheleuten*) weisen auf die Herkunftsfamilien hin.

Die in Klammern gesetzten Zahlen hinter den Ehen der Kinder

(*bei den Söhnen*) weisen auf die eigene Familiennummer hin,

(*bei den Töchtern*) weisen sie auf die Familiennummer des Ehemannes hin.

Ich hoffe, daß die Kenntlichmachung der einzelnen Familien soweit gelungen ist, daß der interessierte Familienforscher seine Vorfahren ohne große Schwierigkeiten findet.

Malborn, im Dezember 2001

Bernd Kimmling



Geleitwort des Bürgermeisters der Verbandsgemeinde Thalfang am Erbeskopf

Die Veröffentlichung des Buches „Die Einwohner von Malborn-Thiergarten mit den dazugehörigen Mühlen und Höfen und dem Weiler Röderbach 1708 – 1908“ ist für die Bürgerinnen und Bürger von Malborn und Thiergarten und unsere Verbandsgemeinde Thalfang am Erbeskopf sehr zu begrüßen.

In den letzten Jahren sind erfreulicherweise einige Familienbücher in unserer Hunsrückregion erstellt worden. Es ist in unserer Zeit doppelt notwendig, die Erinnerung an die Vergangenheit der letzten Jahrhunderte wachzuhalten und unseren Kindern und unserer Jugend weiterzugeben. Einmal ist der Wert geschichtlicher Tradition und die Beschäftigung mit der Heimat- und Familiengeschichte unabdingbar. Zum anderen vermögen die Besinnung auf die Vergangenheit der Vorfahren immer wieder neue Kraft zu spenden zur Meisterung der Gegenwart. Echte Tradition ist nicht ein Traum von der „Guten alten Zeit“, sondern ein belebender Ansporn zum neuen Schaffen, zur Erhaltung und Fortentwicklung der großen Werte, welche die Vergangenheit in unsere Hände gelegt hat. Das vorliegende Familienbuch ist deshalb auch die Geschichte unserer Bürgerinnen und Bürger.

Herr Bernd Kimmling hat in jahrelanger mühevoller Kleinarbeit ein Familienbuch „Die Einwohner von Malborn-Thiergarten.....“ erarbeitet. Der Verfasser hat durch intensives Studium und systematische Auswertung verschiedener Standesamtsregister sowie anderer Archive einen wertvollen Beitrag zur Heimatgeschichte geleistet, für den ich besonderen Respekt und Anerkennung zolle.

Dieses Familienbuch soll zur Klärung der Herkunft vieler Menschen und zur Geschichte eines Stückes unserer Heimat auf dem Hunsrück beitragen.

Möge dieses Familienbuch viele Freunde und Leser finden.

Thalfang, im Mai 2003

Hans-Dieter Dellwo

Bürgermeister der Verbandsgemeinde Thalfang am Erbeskopf

Zum Geleit

Die glücklichsten Zeiten der Menschheit sind
die leeren Blätter im Buch der Geschichte

Leopold von Ranke



So ganz leer sind die Seiten im Buch der Geschichte in den Jahren 1708 – 1908 leider nicht. Wie in unserer Ortschronik nachzulesen ist zogen 1734 französische Truppen durch den Ort und forderten Abgaben, 1792 plünderten 40.000 Franzosen Hermeskeil und Umgebung, 1797 kam Malborn unter französische Verwaltung, die die über 300-jährige Teilung beendete und 1814 unter preußische Verwaltung. Es gab Epidemien und Hungerjahre durch Missernten und zu hohe Steuern, es gab aber auch gute Jahre. Die Eisenhütte Röderbach erlebte bis 1745 ihre Blütezeit und wurde erst 1830 endgültig aufgegeben. Kirchen und Schulen wurden neu gebaut, ein Brandcorps wurde gegründet und die erste Wasserleitung wurde verlegt.

Das Familienbuch enthält die Namen und Daten der Einwohner aus dieser Zeit. Hinter diesen Daten verbergen sich das Schicksal und das alltägliche Leben unserer Vorfahren. Wie das aussah, können wir anhand des geschichtlichen Hintergrundes nur erahnen.

Das Interesse an heimatkundlichen Nachschlagewerken ist in den vergangenen Jahren gestiegen. Von vielen umliegenden Ortschaften sind Ortschroniken oder Familienbücher in Arbeit oder bereits veröffentlicht. Um ein solches Buch zusammenzustellen sind umfangreiche und langjährige Nachforschungen notwendig. Dies erfordert neben dem Interesse an der Familien- und Ahnenforschung auch Geduld und Durchhaltevermögen und nicht zuletzt eine Menge Schreibearbeit. Oft ist es so, dass die Idee ein solches Buch herauszugeben von der Gemeinde oder einem Förderverein kommt, die dann einzelne Personen mit den Nachforschungen, mit der Dokumentation und mit der Zusammenstellung des Buches beauftragen. In diesem Fall steht eine Person für all dieses – Bernd Kimmling. Von der Idee bis zur Gestaltung hat er es fertig gestellt und kostenlos allen Interessierten zur Vervielfältigung überlassen.

Es freut mich natürlich besonders, dass es ein Mitbürger unserer Gemeinde ist, der dieses Familienbuch verfasst hat, wofür wir ihm an dieser Stelle herzlich danken.

Malborn, im Mai 2003

A handwritten signature in black ink, appearing to read 'GN', written in a cursive style.

Gabriele Neurohr – Ortsbürgermeisterin

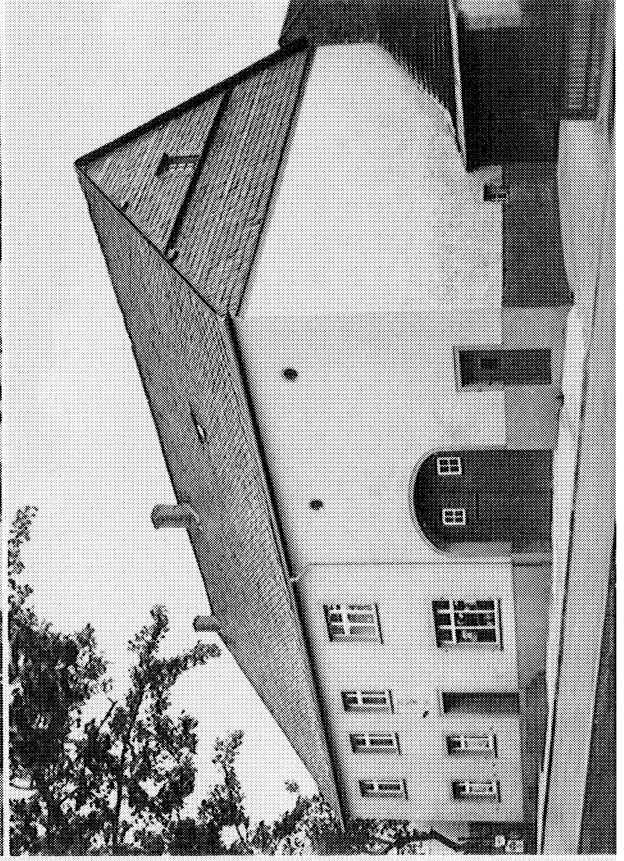
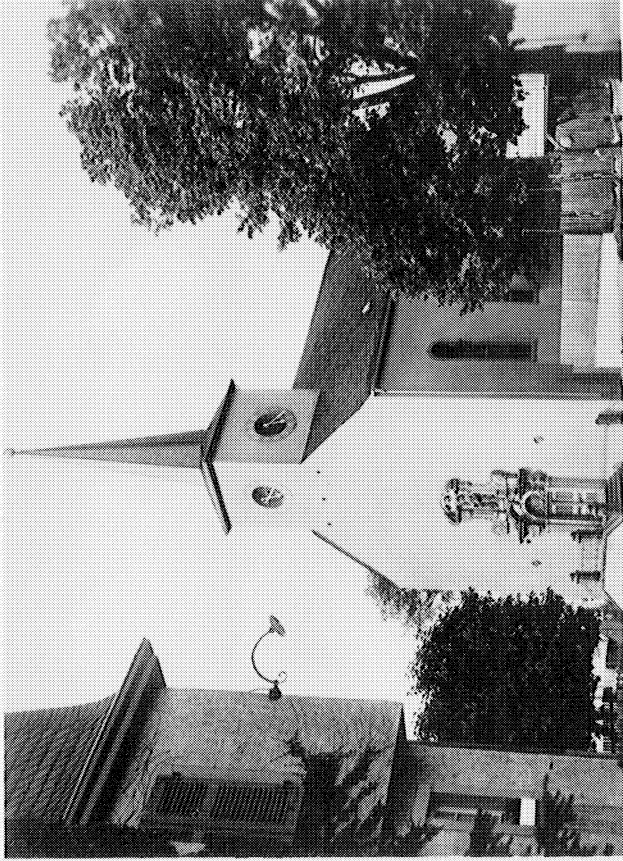

Malborn
Hwusrück
650 m. ü. M.

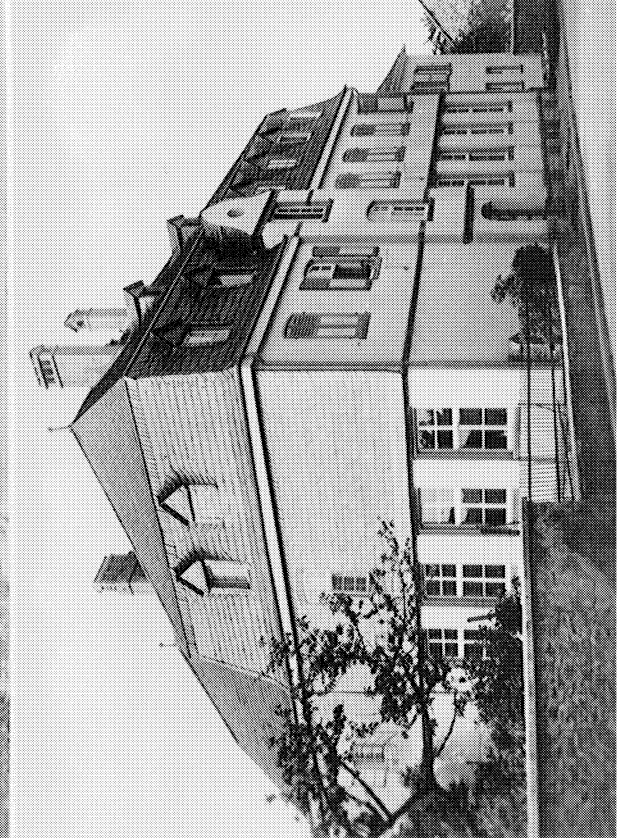



Malborn Hunsrück

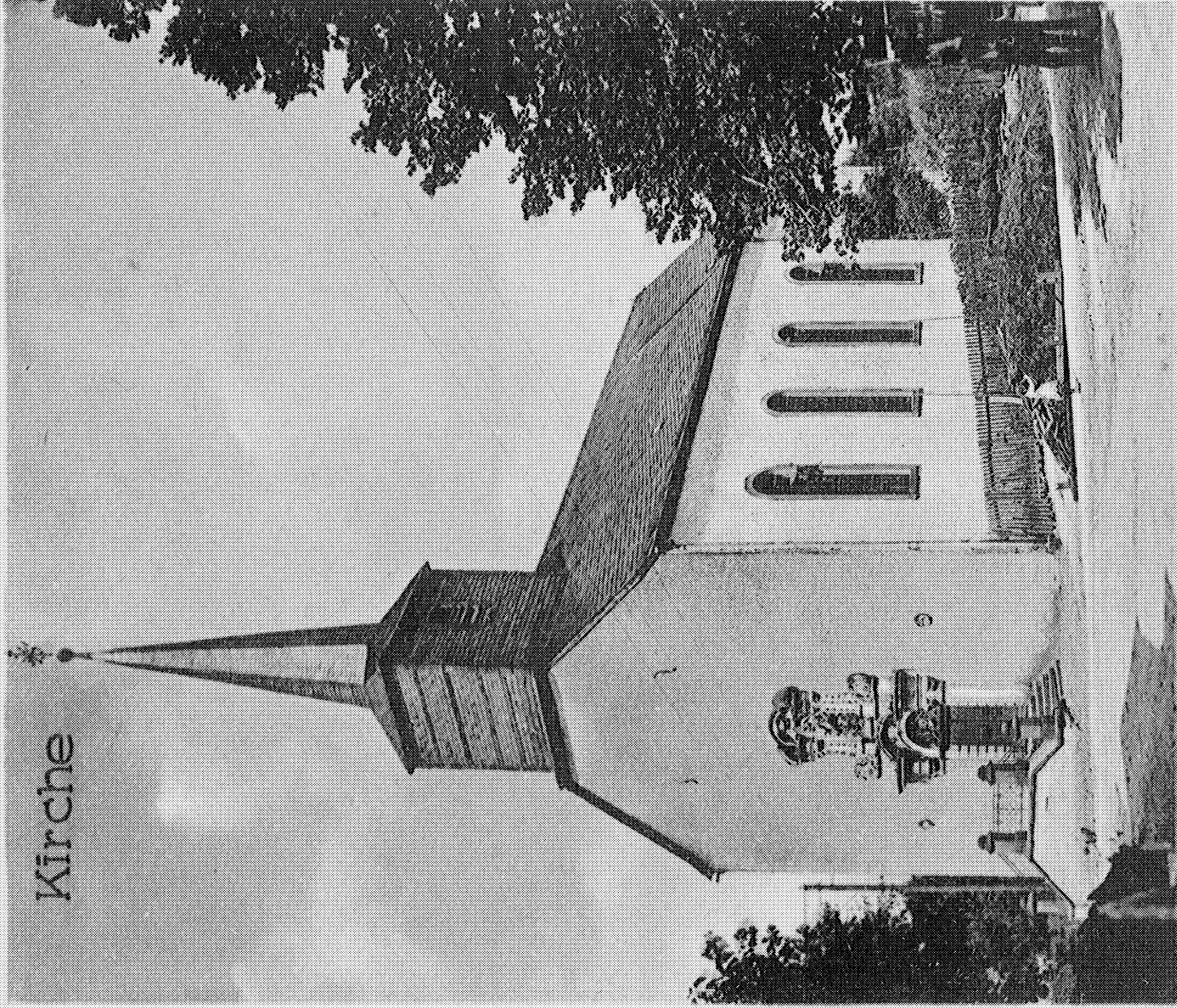

Kirche

Gruf aus Malborn bei Hermeskeil

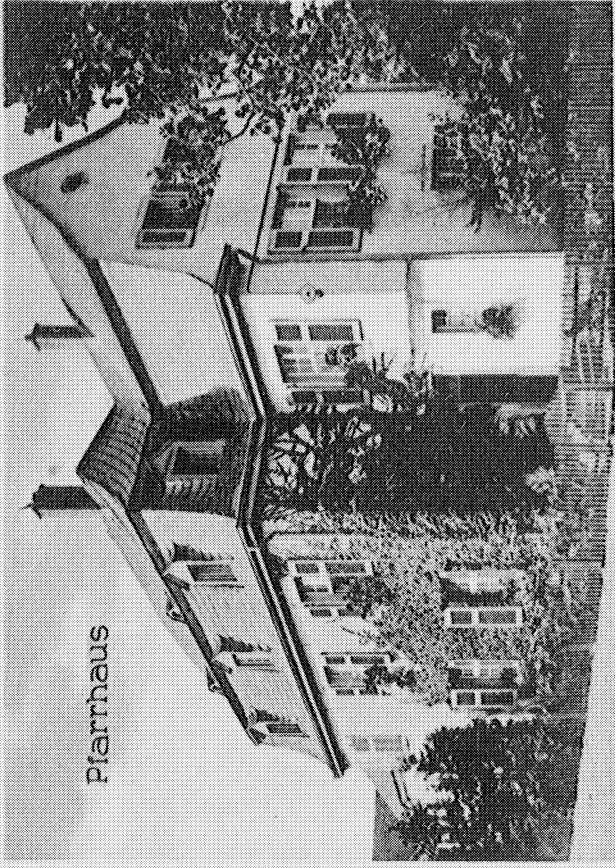

Pfarrhaus

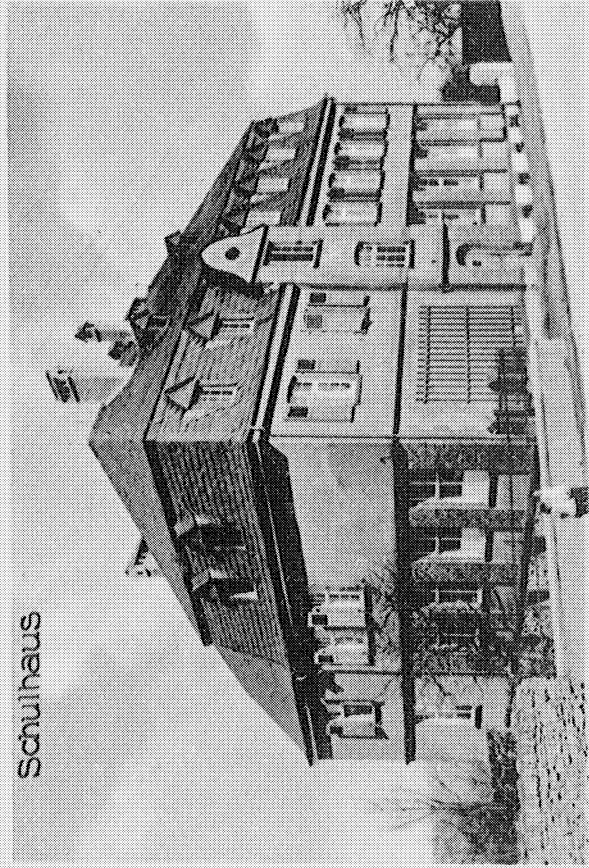

Schulhaus

Totalansicht

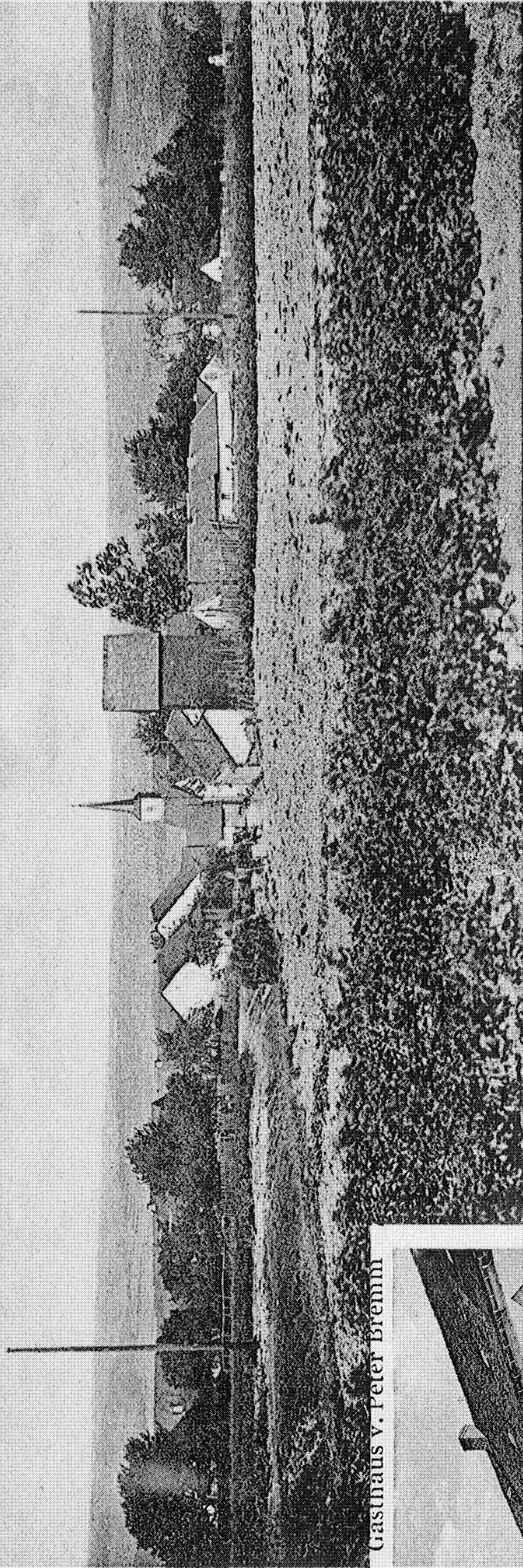

Gasthaus v. Peter Bremm

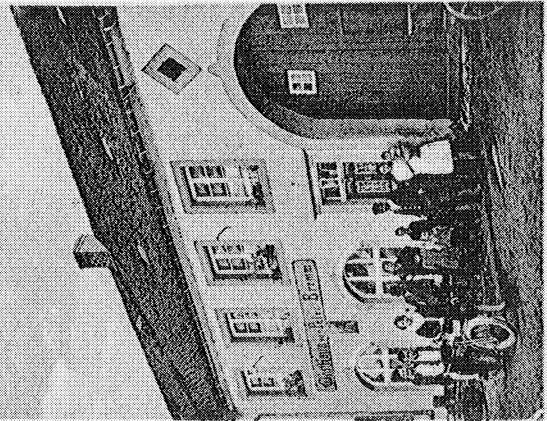

Gruß aus Malborn, Hunsrück

Dr. Philipp de Lorenzi,

**Domdechant und Bischöflicher Offizial
schreibt im Jahre 1887 den folgenden Beitrag zur Geschichte der Pfarrei Malborn:**

„ Die Pfarrei Malborn (Malbru, Malbrun, Mailborn) ist die einzige, welche aus der ehemaligen Christianität von Wadrill in das Dekanat Bernkastel und danach Bischofsdhron herübergekommen ist. Der schon vor 980 zum Erzstift Trier gehörende Ort, welchen Erzb. Egbert der Abtei St. Marien schenkte und Erzb. Poppo derselben 1030 bestätigte, befand sich später nur zum Teil auf trier. Gebiet und gehörte nach dem Vertrag von 1776 zwischen den Sponheimer Erben zum kurtrierischen Amt Grimburg, während der andere badisch wurde. Nach kirchlicher Einteilung war Malborn bis 1807 Filiale von Geisfeld und wurde damals Sukkursal-Pfarrei mit der Filiale Tronecken, welche später wieder an Thalfang zurückfiel. Doch hatten die Einwohner von Malborn schon durch Dekret vom 8. August 1769 die Ermächtigung, sich durch einen Lokal-Vikar die hh. Sakramente in ihrer Kapelle spenden zu lassen. Vor dieser Zeit war laut den Vis.-Akten von 1618 und 1738 nur an jedem 3. Sonntag Gottesdienst nebst Christenlehre in Malborn. Auch das Allerheiligste wurde 1738 in der dortigen Kapelle aufbewahrt. Über die sittlichen Zustände erfahren wir aus derselben Zeit, daß das Kartenspiel in dem Filialort sehr überhand genommen hatte und ernste Maßregeln dagegen ergriffen werden mußten.

Die Kirche ist 1806 gebaut und 1808, gleich der älteren Kirche, dem h. Briccius dediziert worden. Bemerkenswert ist der Abschluß des Chors von dem Kirchenschiff durch ein Gitter von alter eingelegter Arbeit, dessen Schnitzwerk aber schon teilweise heruntergefallen ist. Die Fabrik besitzt nur 1 Mn. Wiesen; das Pfarrwittum enthält 3 Mn. Ackerland u. 1 Mn. Wiesen. Die Gemeinde liefert dem Pfarrer 48 Sch. Korn, 75 Sch. Hafer, 100 Sch. Kartoff. und 40 Zr. Stroh. Das Pfarrhaus ist nicht wohl erhalten“.

Series der Pfarrer.

1808 - 12 Daniel Beithern; 14 - 16 Matth. Werner; 16 Joh. Heinr. Faber;
27 Joh. Jos. Lax; 33 - 41 Joh. Peter Schommer; 41 - 76 Adrian Heck;
Joh. Bapt. Schmitz, Hilfsgeistl.

Quelle: Philipp de Lorenzi.

Beiträge zur Geschichte sämtlicher Pfarreien der Diözese Trier. Regierungsbezirk Trier.

Malborn

Malborn wird zum erstenmal 981 genannt. Erzbischof Egbert schenkte der Benediktinerabtei St. Mergen bei Trier das Dorf Malborn.

Dieses bestand aus zwei Teilen, der eine, der größere, unterstand Kurtrier mit dem Amte Grimburg, der andere Sponheim mit dem Amte Birkenfeld; letzterer ging 1776 an Baden über. Die Grenze bildete ein kleiner Bach.

Auf der „ Sponheimischen Seite ” Malborns wohnten 1776 folgende Persohnen.

Verheiratete

Johannes PAULUS
Jakob KNOPP (Knob)
Nicklas KNOPP (Knob)
Michel OTT
Nicklas BRITZIUS (Brixius)
Nicklas SCHMID (Schmitt)
Johannes CLABEN
Henrich BARTHEN
Jost BUSCH
Nicklas KNOPP (Knob)
Johannes MILLINA (Melina)
Jakob PAULUS
Peter SCHMID (Schmitt)
Peter PAULUS
Johannes ZISCHER
Johannes KNOPP (Knob)
Johannes WEIGERDING (Weicherding)
Johann Nickel MICHELS
Nicklas WEIGERDING (Weicherding)
Johannes PAULUS
Jakob GEORGES Wwe.(Gorges)
Matthes MÜLLER Wwe.
Johannes NEFF

Nicklas GOERGEN Wwe.
Matthes WEIGERDING (Weicherding)
Matthes BRITZIUS (Brixius)
Johannes KNOPP (Knob)
Johann Nickel BUSCH
Matthes TRESCH (Trösch)
Nicklas TRESCH (Trösch)
Matthes TRESCH (Trösch) Wwe.
Henrich KNOPP (Knob) Wwe.
Nicklas KNOPP (Knob)
Nicklas KNOPP (Knob)
Matthes SCHMID (Schmitt)
Matthes LOCHER
Peter MILLINA (Melina)
Kilian ROST
Mattheis GÖLLER (Goellen)Sponheimischer
Meyer
Nicklas KINTZER (Künzer) Wwe.
Jakob KNOPP (Knob)
Johannes ECHTERNACH
Georg Heinrich SCHMID (Schmitt) Wwe.
Jakob ECHTERNACH

Ledige

Peter PAULUS
Peter MILLINA (Melina)
Johannes PAULUS
Johannes ZISCHER
Nicklas ZISCHER
Jakob KNOPP (Knob)
Adam WEIGERDING (Weicherding)
Johannes GEORGES (Gorges)
Nicklas GORGES
Augustinus ZISCHER

Adam ZISCHER
Johannes KNOPP (Knob)
Peter SCHMID (Schmitt)
Johannes SCHMID (Schmitt)
Jakob ECHTERNACH
Peter ECHTERNACH
Adam ECHTERNACH
Johann Nickel ECHTERNACH
Johannes MICHELS

Die Unterthanen auf der „ Trierischen Seite ” siehe in Schmitt/Bach MALBORN ein Hochwaldtdorf und seine Geschichte Seite 46.

Ortsabkürzungen

Baumh.	Baumholder	Mersch.	Merscheid
Bergl.	Berglicht	Merschb.	Merschbach
Beur.	Beuren	Mett.	Mettnich
Bir.	Birkenfeld	Morb.	Morbach
Birkf.	Birkenfeld	Mor.	Morscheid
Bischofsdhr.	Bischofsdhron	Mu.	Muhl
Braunsh.	Braunshausen	Mühle B.	Mühle Bäsch
Bö.	Börfink	Naur.	Naurath
Buserm.	Busermühle	Neuh.	Neuhütten
Bü.	Büdlich	Nh.	Neuhütten
Büd.	Büdlich	Neum.	Neumagen
Da.	Damflos	Neunk.	Neunkirchen
Deus.	Deuselbach	Nmand.	Niedermanderscheid
Dhr.	Dhronecken	Prost.	Prosterath
Dhro.	Dhronecken	Ra.	Rascheid
Eitzw.	Eitzweiler	Rasch.	Rascheid
Etg. S.	Etgerter Sägemühle	Rapp.	Rapperath
Feckw.	Feckweiler	Ri.	Riedenburg
Geis.	Geisfeld	Ried.	Riedenburg
Geisf.	Geisfeld	Röd.	Röderbach
Geisf. M.	Geisfelder Mühle	Rö.	Röderbach
G. Hof	Grimburger Hof	Rothm.	Rothmühle
Goll.	Gollenberg	Schm.	Schmelz
Go.	Gonzerath	Schö.	Schönberg
Gräf.	Gräfendhron	Schön.	Schönbeck
Gu.	Gusenburg	Spei.	Speicher
Gusenb.	Gusenburg	Thalf.	Thalfang
Hansg. M.	Hansgörgenmühle	Th.	Thiergarten
Heid.	Heidenburg	Thierg.	Thiergarten
Herm.	Hermeskeil	Tief.	Tiefenthal
Hil.	Hilscheid	Wa.	Wadrill
Hilsch. M.	Hilscheidermühle	Wadr.	Wadrill
Ho.	Horath	Weiersb.	Weiersbach
Hoelz.	Hoelzbach	Weisk.	Weiskirchen
Hox.	Hoxel	Win.	Wincheringen
Hun.	Hunolstein	Wo.	Wolzburg
Hund.	Hundheim	Zi.	Zinersshütten
Lü.	Lückenburg	Zins.	Zinersshütten
Ma.	Malborn	Zü.	Züsch

Abkürzungen

*	geboren
^^	getauft
oo	getraut
I.oo	erste Ehe
II.oo	zweite Ehe
+	gestorben
ev.	evangelisch
kath	katholisch
luth.	lutherisch
Sv	Sohn von
Tv	Tochter von
FB	Familienbuch
Sta.	Standesamt
A.	Anna
M.	Maria
Joh.	Johann
Joes.	Johannes
Kath.	Katharina
Elis.	Elisabeth

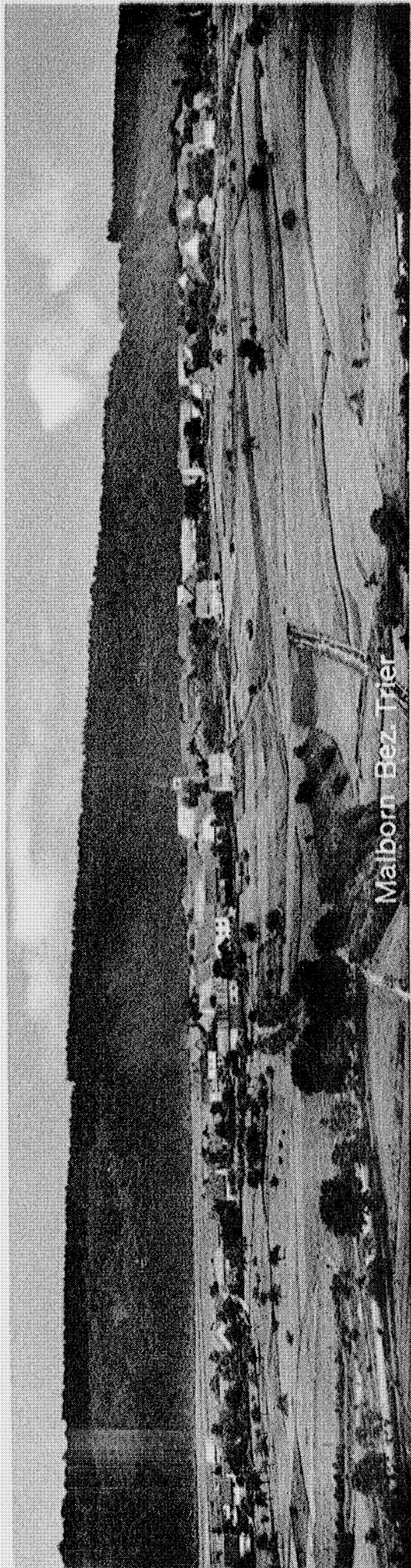

Malborn Bez. Trier

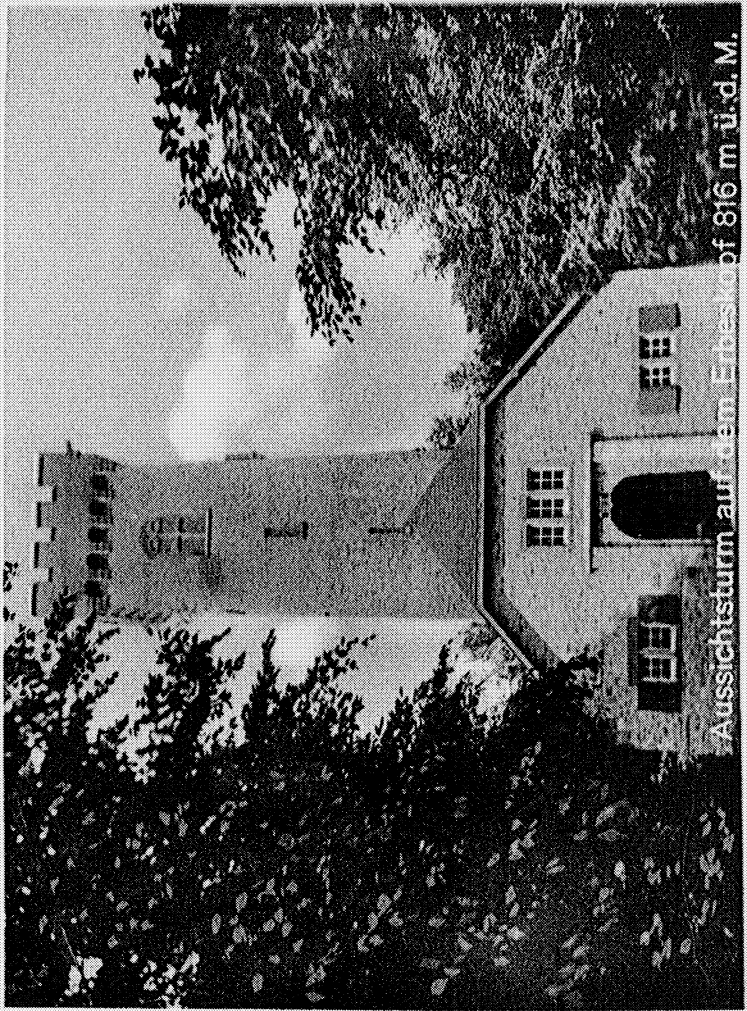

Aussichtsturm auf dem Erbeskopf 816 m ü. d. M.

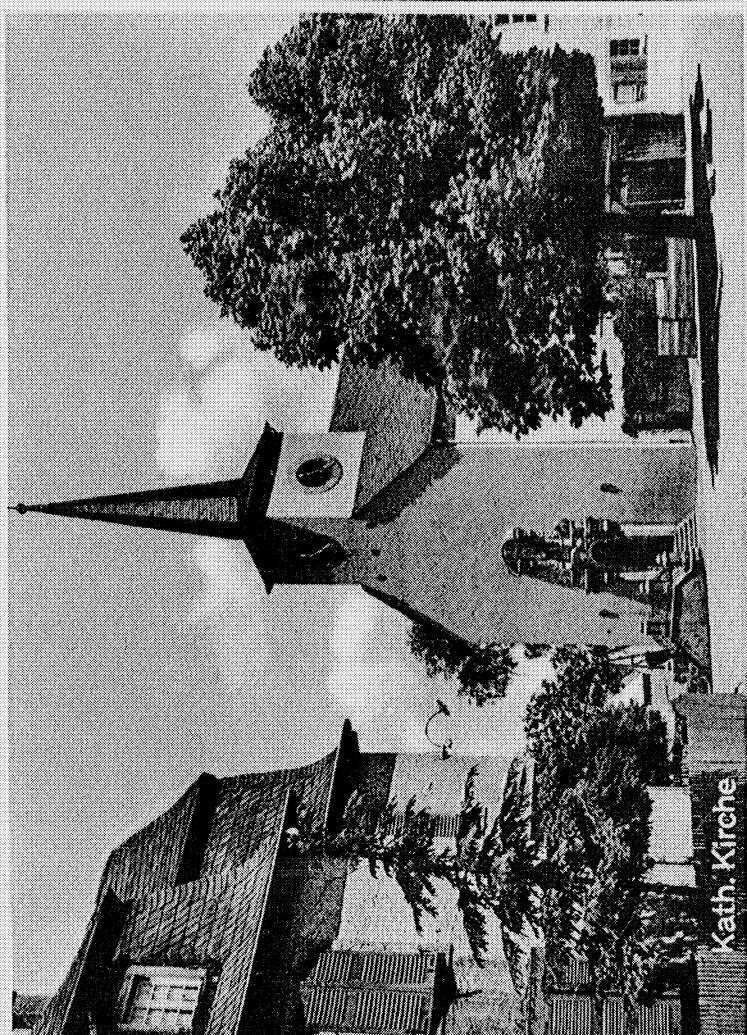

Kath. Kirche

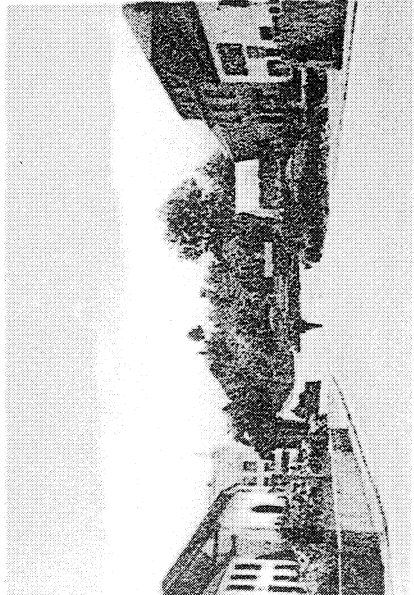
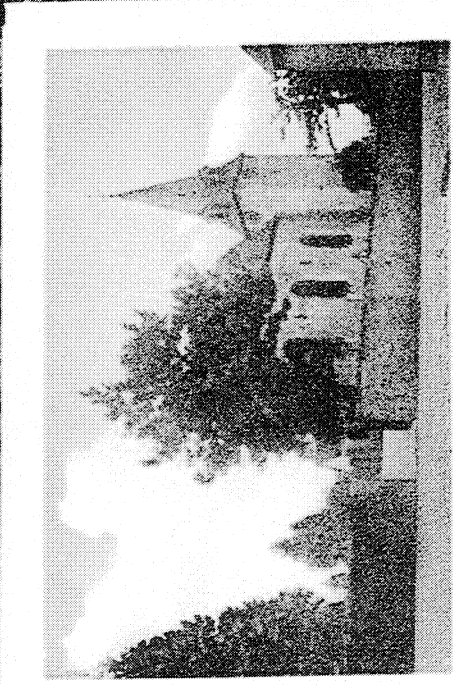
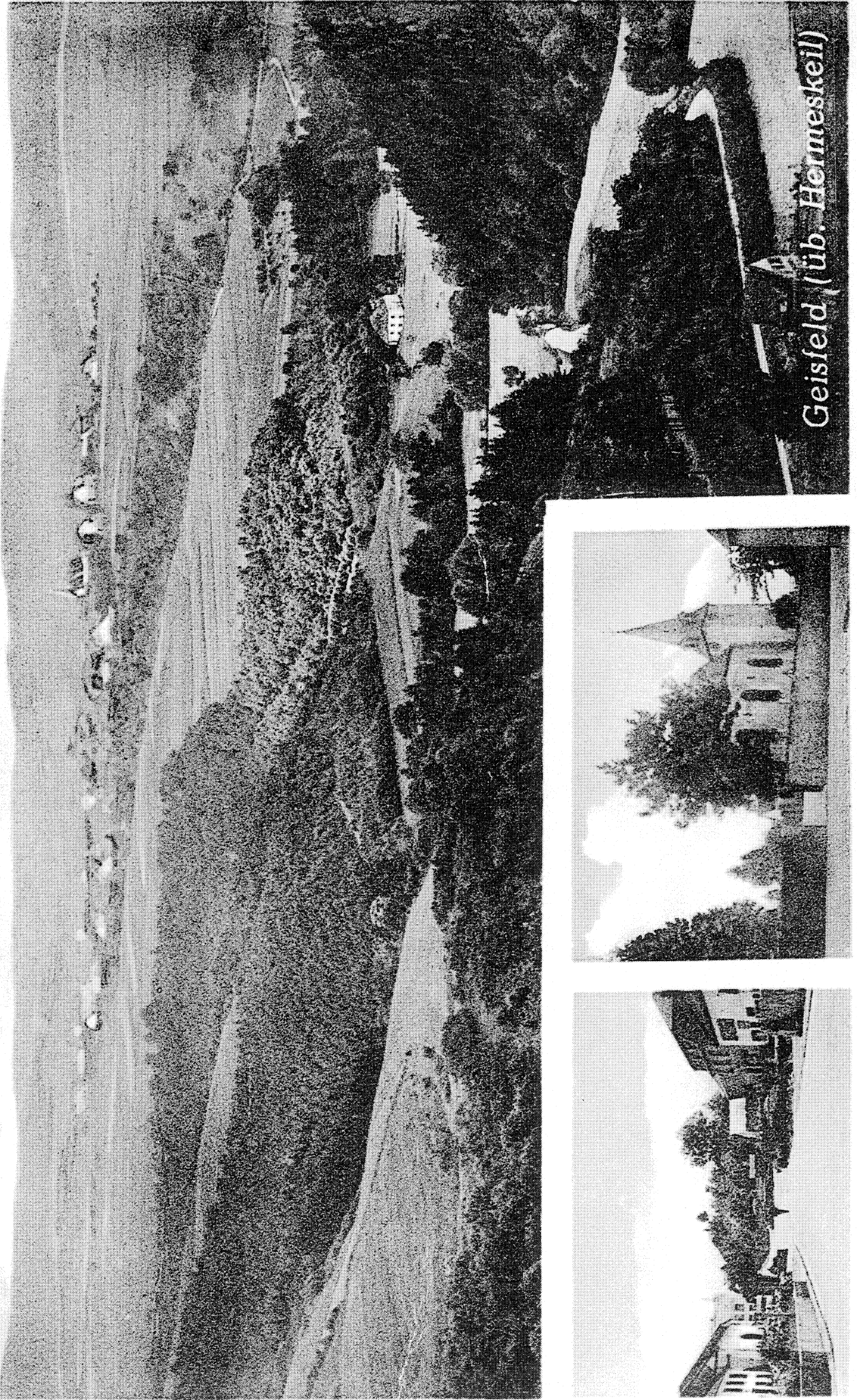

Die Hansgörgenmühle Gde. Malborn (siehe großes Bild rechts unten)

Um eine weitere Vervollständigung des Buches zu erreichen habe ich folgende Familienbücher aus den umliegenden Orten herangezogen:

FB. Achtelsbach ev. 1572 - 1799	Rudi Jung
FB. Baumholder ev. 1700 - 1822	Rudi Jung
FB. Berglicht 1661 - 1807	Hans Peter Bungert
FB. Berglicht - Merscheid - Horath vor 1808	Hans Peter Bungert
FB. Berglicht 1805 - 1902	Heribert Scholer
FB. Beuren 1712 - 1812	Benedikt Rupp
FB. Beuren - Prosterath - Hinzert 1813-1899.....	Heribert Scholer
FB. Bescheid 1719 - 1812	Richard Wagner
FB. Birkenfeld ev. u. kath. 1557 - 1798	Rudi Jung
FB. Birkenfeld kath. 1798 - 1899	Reiner Schmitt
FB. Büdlich 1649 - 1798	Hans Peter Bungert
FB. Eppelborn 1708 - 1832	Storg / Groß
FB. Geisfeld 1708 - 1798	Norbert Emanuel
FB. Geisfeld 1708 - 1899	Heribert Scholer
FB. Gusenburg 1755 - 1900	Heribert Scholer
FB. Heide - Unterberggemeinden aus dem Landkreis Birkenfeld	Rudi Jung
FB. Heidenburg 1742 - 1798	Hans Peter Bungert
Heidenburg - Heiratsregister 1799 - 1934	Rolf Blasius
FB. Hermeskeil 1719 - 1760	Reiner Schmitt
FB. Hermeskeil 1746 - 1798	Reiner Schmitt
FB. Hermeskeil 1804 - 1899	Reiner Schmitt
Hochwald - Heiratsregister	Hans Peter Bungert
FB. Hoppstätten - Weiersbach 1747 - 1900	Rudi Jung
FB. Horath 1805 - 1899	Heribert Scholer
FB. Kastel vor 1820	Eduard Barth
FB. Kastel 1800 - 1900	Rudi Jung
Konken - Visitationsprotokoll ev. 1609	Rudi Jung
FB. Leiwen 1705 - 1798	Willibald Reichertz
FB. Losheim 1729 - 1830	Gemeinde Losheim
FB. Malborn 1800 - 1899	Heribert Scholer
FB. Morbach vor 1800	Hans Peter Bungert
FB. Morbach - Bischofsdhron 1583 - 1899	Reiner Schmitt
FB. Morscheid - Wahlholz 1647 - 1798	Hans Peter Bungert
FB. Neumagen - Dhron I. 1688 - 1798	Karl Josef Tonner
FB. Neumagen - Dhron II. 1798 - 1876	Karl Josef Tonner
FB. Neunkirchen - Nahe kath. 1692 - 1900	Rudi Jung
FB. Niederremmel 1632 - 1798	Thomas Heinen
FB. Nohfelden ev. 1700 - 1809	Rudi Jung
FB. Nonnweiler 1679 - 1820	Rudi Jung
Nonnweiler - Heiratsregister 1821 - 1900	Helmut Petto
FB. Oberstein 1746 - 1899	Reiner Schmitt
FB. Osburg 1750 - 1950	Heribert Scholer
FB. Piesport 1632 - 1798	Thomas Heinen
FB. Primstal 1675 - 1900	Rudi Jung
FB. Rascheid - Pölert 1699 - 1884	Heribert Scholer
FB. Reichenbach 1465 - 1800	Rudi Jung
FB. Reinsfeld 1703 - 1899	Heribert Scholer
FB. Sötern - Bosen ev. 1727 - 1816	Rudi Jung
FB. Schwarzenbach 1669 - 1973	Helmut Petto
FB. Thalfang 1650 - 1805	Detemple Markus
FB. Trittenheim 1600 - 1890	Willibald Reichertz
FB. Wadrill - Sitzerath vor 1850	Hans Peter Klauck
FB. Wolfersweiler 1550 - 1900	Rudi Jung
FB. Welschbillig 1571 - 1803	Eduard Lichter
FB. Züsch 1574 - 1820	Walter Petto
FB. Züsch 1812 - 1899	Reiner Schmitt
FB. Züsch ev. 1825 - 1899	Reiner Schmitt

Deutsche Vor - u. Hausnamen in Dialektform vor 1803

Appels (Apollonia)	Kirst (Christian)
Bärbeln (Barbara)	Cirves (Servatius)
Bartzen (Bartholomäus)	Clären (Clara)
Bast (Sebastian)	Claes, Clos (Nikolaus)
Belen (Sibylla)	Klesses, Clässes (Nikolaus)
Berens (Bernard)	Krein (Quirinus)
Bielen (Sibylla)	Kühn, Kunen (Cuno)
Borny (Bernard)	Lampricht (Lambert)
Brosius (Ambrosius)	Laux (Lukas)
C = K	Lehnen (Helena)
Dahm, Dam (Damian)	Lentz (Leonhard)
Detz (Diederich)	Lexen (Alexius)
Elsen (Elisabeth)	Logiß (Eligius)
Engel (Angela)	Maas (Thomas)
Ennen (Anna)	Marci (Markus)
Evert (Eberhard)	Marey (Maria)
Velten, Feltes (Valentin)	Martes (Martin)
Frantzen (Franz)	Marx,-en (Markus)
Frieders (Friederich)	Mees, Mehs (Bartholomäus)
Gedert (Gotthard)	Mergen (Maria)
Gerten (Gerhard)	Mertes (Martin)
Gielen (Aegidius)	Metz (Matthias)
Görgen (Georg)	Neises (Dionysius)
Götz (Gottfried)	Niel, Nilles (Kornelius)
Gottert (Gotthard)	Pittisch (Peter)
Grein (Quirinus)	Plonien (Apollonia)
Gretten (Margareta)	Schang (Johann)
Gritten (Margareta)	Schiltz (Aegidius)
Gronemus (Hieronymus)	Stoffel (Chrisoph)
Hans (Johannes)	Sunnen (Susanna)
Hartz (Bernard)	Ternes (Maternus)
Hans-Detz (Johann Diedrich)	Theis (Matthias)
Hauberts (Huprecht)	Thelen (Diedrich)
Hein (Heinrich)	Thesen (Matthias, äus)
Heintz (Heinrich)	Thiel, en (Dietrich)
Henkes (Heinrich)	Thiewes (Matthäus)
Hennen (Heinrich)	Thines, Tönes (Anton)
Hilger (Hilarius)	Treinen (Katharina)
Hoprichs (Hubert)	Thüry (Dietrich)
Hugen (Hugo)	Welter (Walter)
Jeckels (Jakob)	Wilms (Wilhelm)
Jäpen (Jakob)	Wolff (Wolfgang)
Jonassen (Jonas)	Zey, Zeien (Luzia)
Josten (Jodokus)	Zeimetz (Simon)
Karies (Eucharius)	Zenz (Vinzenz)
Centz (Vinzenz)	Zilges (Caecilia)
Chonen (Kuno)	Zirwes (Servatius)

*Gruß aus
Malborn
Hunrück*

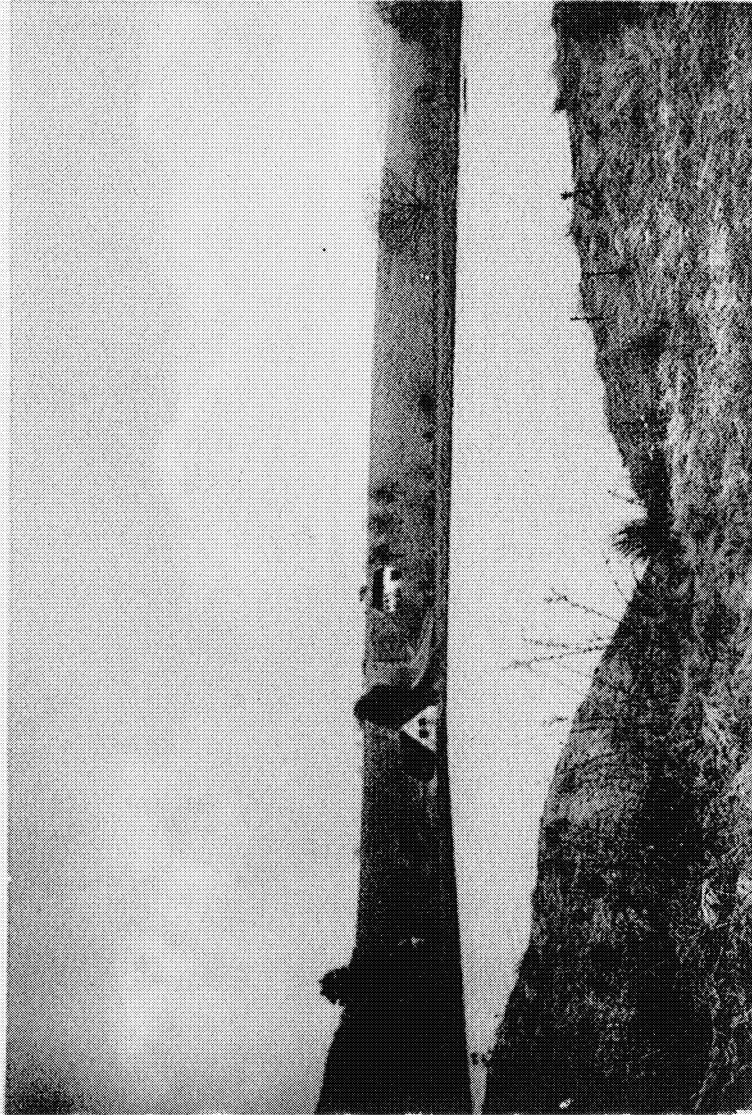
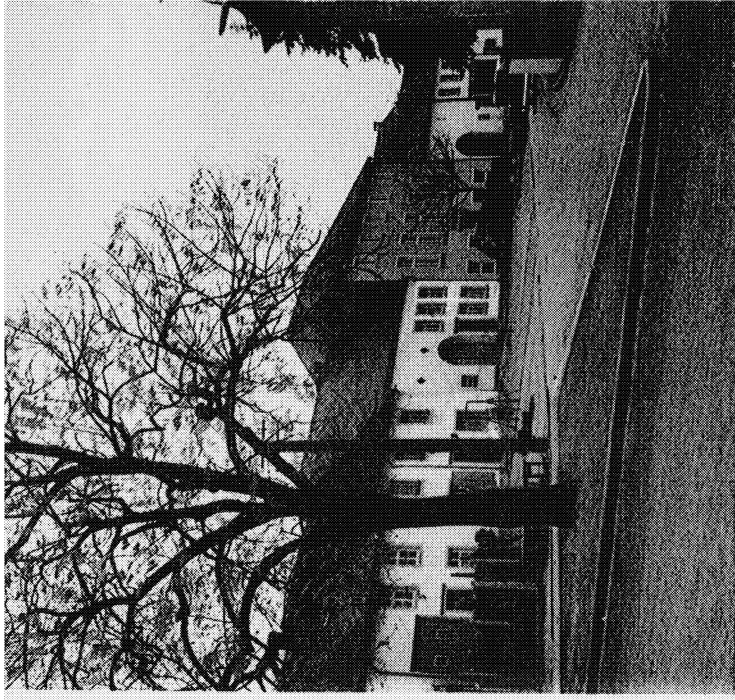
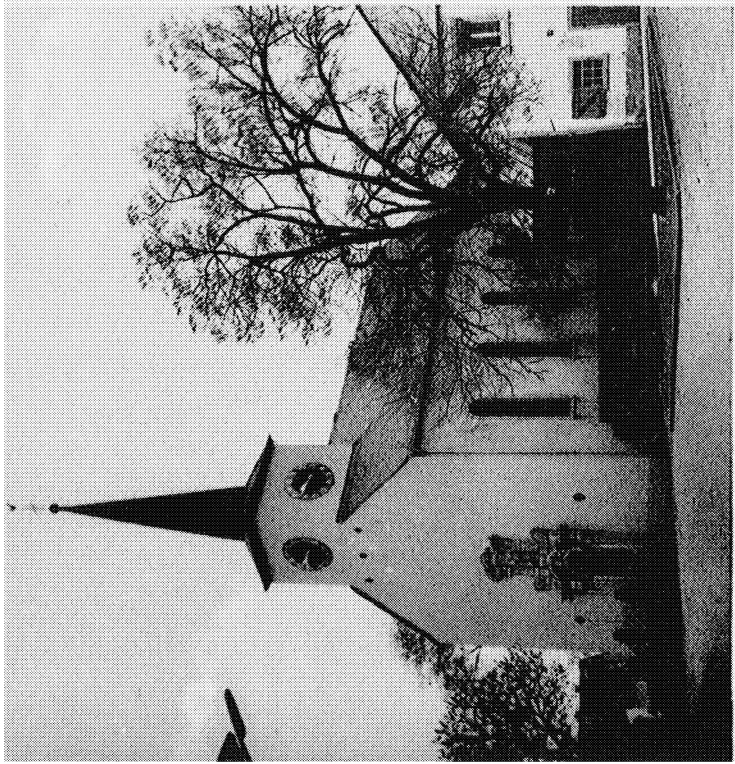





Auszug aus dem Hausbuch Weiler - Echternach

Das 170 Seiten umfassende Buch enthält neben privaten Einträgen auch viel über die Entstehung von Malborn.

Dieses Buch wurde angelegt
1766 von Matthias Brixius
von Geisfeld. Ehemann
von W. Am. Weiler

Der aus Geisfeld stammende Matthias Brixius heiratete die Witwe des Jakob Weiler aus Malborn (siehe Nr. <123> und Nr. <1793>). Er wurde Bürgermeister in Malborn und legte das Hausbuch an. Das Buch wurde von seinen Nachkommen weitergeführt; zuletzt von Jakob Echternach.

Der alte Friedhof von Malborn 309
lag Oberrhalb und hinter der Kirche die
letzten Grabsteine wurden im Jahre
1913 weggeräumt und der Friedhof
wurde als Garten umgewandelt. Der
jetzige Friedhof von Malborn wurde
im Jahre 1831 angelegt. Da die Gemeinde
selbst keinen geeigneten Platz hatte
für einen Friedhof anzuweisen ging der
Kirchenrat samt die Schöffen von
Malborn dahin über mit Konsens der
Privaten 12 Grundstücke Grise
Zusammen Kaufpreis
147 Thaler 6 Silbergroschen und 3 Pf. .
Der Kaufpreis wurde abgeschlossen
im Thulfang am 11 November 1831 unter
Mitwirkung des damaligen Ortsbürger-
meister Karl Thellat, und Matthias
Schmitt Vorsteher von Malborn.

Quelle: Anton Echternach, Malborn (Das Buch befindet sich heute in seinem Besitz).

1

Aback Matthias, Geisfeld**OO**

* vor ... 1743
 +
 Sv.....

Kinder:

a. Eva * 12.04.1743 Geisf.
 b. Jakob * 05.09.1745 Geisf.
 c. Peter * 13.07.1747 Geisf. I.oo 13.01.1773 Kiwel Odilia, Geisfeld < 2 / 1 >
 II.oo 26.02.1787 Brix (Britz) Helena, Rascheid < 2 / 2 >
 d. Maria * 05.03.1749 Geisf.
 e. Catharina * 30.06.1752 Geisf.
 f. Matthias * 11.04.1754 Geisf.
 g. Helena * 29.12.1757 Geisf. oo 15.09.1774 Blasius Johannes, Witwer, Heidenburg
 Sv Blasius Philipp und Müller Margaretha

(Scholer FB Geisfeld Nr. 2)

Lochen Maria

*
 +
 Tv

2 / 1 < 1 . c >

Aback Peter, Müller > Geisfelder Mühle I.OO

* 13.07.1747 Geisfeld 13.01.1773
 + 06.01.1818 Geisf.- Mühle
 Sv Aback Matthias und
 Lochen Maria. Geisfeld

Kinder:

Eva * ca1771 Geisf. oo 06.05.1805 Alt Nikolaus, Breit
 a. Anna Maria * 23.12.1780 Geisf. + 29.04.1785
 b. Peter * 28.12.1786 Geisf. + 22.02.1787

< 674.b >

Kiwel Odilia

* 06.05.1745 Geisfeld
 + 03.01.1787 Geisfeld
 Tv Kiwel Hans Peter, Müller und
 Eva, Geisfeld

2 / 2 < 1 . c >

II.OO

26.04.1787

Brix (Britz) Helena

* Rascheid
 + 10.04.1800 Geisfeldermühle
 Tv Brix

c. Margaretha * 29.01.1789 Geisf. + 02.02.1791
 d. Peter * 12.12.1790 Geisf. + 19.02.1791
 e. Matthias * 21.03.1792 Geisf. + 14.10.1802
 f. Helena * 04.11.1795 Geisf. oo 01.03.1824 Moser Michael
 g. Maria * 26.10.1798 Geisf. + 27.10.1798

(Scholer FB Geisfeld Nr. 3 und 4)

3

Adler Johannes, Schäfer in Malborn**OO**

* aus Hunolstein
 + 27.07.1796
 Sv Adler

Kinder:

a.

Bemerkung: Für die ca. 400 Schafe in Malborn wurde am 03.07.1790 der Schäfer Johann Adler aus
 Hunolstein „gedingt“.

(Quelle: Schmitt, Bach: „Malborn ein Hochwalddorf und seine Geschichte“ Seite 50.)

..... **Elisabeth**

*
 + 27.07.1796 Malborn
 Tv

4

Alt Nikolaus

* 21.08.1834 Malborn
 +
 Sv Alt Anna Maria, Berglicht

5

Andres Johann, Gräfendhron

* 28.04.1829 Gräfendhron

+

Sv Andres Johann und
Müller Anna Eva, Gräfendhron
(Scholer FB Berglicht Nr. 73)**OO**

11.02.1857

< 1770.b >

Weicherding Helena

* 24.12.1829 Malborn

+ 11.04.1882 Gräfendhron

Tv Weicherding Johann und
Weicherding Margarethe, Malborn

6

Angel Michael. Hirt in Thalfang

* ca. 1806 Thalfang

+ 27.08.1849 Malborn

Sv Angel Michel wohnhaft in Malborn
und Römer Maria Elisabeth, Thalfang
(Detemple FB Mark - Thalfang Nr. 6)

Kinder:

a. Kind * 05.01.1844 + 05.01.1844

Bemerkung: Sie, zweite Ehe am 26.04.1852 mit Nisius Johann < 1169 >

OO

um 1840

< 1708.b >

Wagner Katharina

* 16.04.1802 Leiwen

+

Tv Wagner Johann und
Krünter (Greuter) Maria
(Bungert FB Berglicht Nr. 1975)

7

Arend Johann Peter Holzhauer Zü.>Malb. OO

^^ 24.04.1775 Züsch

vor ... 1795

+ 21.11.1851 Malborn

Sv Arend Nikolaus, Schmelz
und Weis Helena, Nonnweiler
(Petto FB. Züsch Nr. 36)

Kinder:

a. Johann Peter ^^ 27.01.1795 Zü.

b. Johann Nikolaus ^^ 14.08.1796 Zü. oo 13.03.1817 Malburg Elisabeth, Züsch

c. Georg Peter * 01.10.1797 Zü oo 09.02.1824 Piro Elisabeth Charlotte, Eisen

d. Maria Katharina * 26.08.1799 Zü oo 18.02.1817 Gräber Kaspar, Züsch

e. Anton * 11.08.1801 Zü oo 03.05.1826 Schuh Anna Maria, Malborn < 8 >

f. Johann Valentin * 27.09.1803 Zü oo 09.02.1831 Jäckels Margaretha, Lorscheid < 9 >

g. Anna Maria * 25.07.1805 Zü + 18.11.1856 Malborn.

h. Maria Elisabeth * 27.02.1807 Zü oo 25.12.1828 Corneli Peter, Prosterath < 191 >

i. Matthias * 22.02.1809 Zü oo 03.02.1835 Momber Elisabeth, Neuheiten < 10 >

j. Maria Barbara * 06.12.1812 Zü oo 31.01.1842 Ganz Johann Peter, Züsch

k. Jakob * 27.10.1814 Zü + 19.12.1821 Züsch

l. Elisabeth Katharina * 24.11.1819 Zü + 13.01.1838 Malborn

m. Johann Christian * 01.10.1810 Zü oo 16.01.1833 Paulus Helena, Malborn < 11 >

Schmittberger Anna Maria

* 06.01.1772 Züsch

+ 05.07.1831 Malborn

Tv Schmidtberger Magnus und
Collin Elisabeth Margaretha, Züsch
(Petto FB. Züsch Nr. 997)

8 < 7.e >

Arend Anton Züsch > Malborn

* 11.08.1801 Züsch

+ Malborn

Sv Arend Johann Peter und
Schmittberger Anna Maria

Kinder:

a. Johann Valentin * 31.12.1826 Ma. oo vor .. 1866 ... Leis Katharina, Morscheid < 922.b >

b. Anna Maria * 15.03.1828 Ma. + 31.03.1830 Ma.

c. Margarethe * 26.02.1830 Ma. + 22.02.1835 Ma.

d. Matthias * 01.04.1833 Ma.

e. Maria * 25.12.1834 Ma. + 19.05.1835 Ma.

f. Paul * 28.05.1836 Ma.

g. Magdalena * 22.01.1839 Ma. + 22.07.1839 Ma.

h. Anna Maria * 04.06.1840 Ma. + 01.04.1841 Ma.

i. Maria * 22.03.1842 Ma.

j. Nikolaus * 30.07.1844 Ma.

OO

03.05.1826

Sta.Thalfang

< 1568.c >

Schuh Anna Maria

* 28.02.1803 Mettnich

+

Tv Schuh Mattheis, Schullehrer
und Loth Anna Maria, Malborn

9 <7.f>

Arend Johann Valentin, Ackerer Malb. OO

* 27.09.1803 Züsch 09.02.1831
 + Sta.Thalfang
 Sv Arend Johann Peter und
 Schmittberger Anna Maria

Kinder:

a. Peter * 21.11.1831 + 28.02.1835
 b. Johann * 08.08.1835
 c. Nikolaus * 12.04.1839 + 06.10.1843
 d. Anna * 20.02.1845 + 23.01.1846
 e. Matthias * 08.05.1848

Jäckels Margaretha

Witwe - Schmitt Nicolaus, Malborn
 * 22.07.1806 Lorscheid
 + 07.10.1829 Malborn
 Tv Jäckels Johannes, Ackerer und
 Binz Maria, Lorscheid

10 <7.i>

Arend Matthias, Malborn OO

* 22.02.1809 Züsch 03.02.1835
 +25.10.1869 Malborn
 Sv Arend Johann Peter und
 Schmittberger Anna Maria

Kinder:

a. Christian * 23.10.1835 Malborn oo 12.02.1859 Barth Margaretha, Neuhütten< 12 >
 b. Totgeburt * 19.04.1838 Schmelz
 c. Elisabeth Katharina * 06.07.1839 Schmelz
 d. Johann * 28.07.1842 Schmelz
 e. Margaretha * 02.02.1845 Schmelz + 02.01.1846 Schmelz

Momber Elisabeth

* 09.11.1810 Neuhütten
 + 09.02.1845 Neuhütten-Schmelz
 Tv Momber Nikolaus und
 Schmittberger Sophia, Schmelz
 (Schmitt FB. Züsch Nr. 1423)

11 <7.m>

Arend Johann Christian, Schuster. Malb. OO

* 01.10.1810 Züsch 16.01.1833
 + 21.12.1889 Malborn Sta.Thalfang
 Sv Arend Johann Peter und
 Schmittberger Anna Maria

Kinder:

a. Elisabetha * 02.02.1833 Ma. oo 28.01.1857 Malburg Jakob, Malborn < 987 >
 b. Johann * 03.11.1834 Ma. oo 14.11.1867 Schenden Anna Maria, Malborn < 14 >
 c. Nikolaus * 20.02.1837 Ma. + 05.09.1839 Ma.
 d. Maria Barbara * 09.12.1839 Ma. + 31.10.1840 Ma.
 e. Nikolaus * 27.08.1841 Ma. oo 04.05.1865 Kaufmann Anna Maria, Malborn < 13 >
 f. Katharina * 05.03.1845 Ma. oo 20.06.1867 Gorges Nikolaus, Malborn < 453 >

< 1209.c >

Paulus Helena

* 11.02.1809 Malborn
 + 09.09.1864 Malborn
 Tv Paulus Nicolaus, Schmied
 und Knob Elisabetha, Malborn

12 <10.a>

Arend Christian, Bergmann. Malborn OO

* 23.10.1835 Malborn 12.02.1859
 + Sta.Thalfang
 Sv Arend Matthias und
 Momper Elisabetha

Kinder:

a.

Barth Margaretha

* 09.03.1836 Neuhütten
 +
 Tv Barth Josef, Tagelöhner
 und Wahl Margaretha, Neuhütten
 (Schmitt FB.Züsch Nr. 043)

13 < 11.e >**Arend Nikolaus Maurer, Malborn**

* 27.08.1841 Malborn

+ 03.10.1874 Malborn

Sv Arend Johann Christian und
Paulus Helena

Kinder:

a. Johann

b. Nikolaus

c. Katharina

d. Jakob

* 15.06.1866 Ma.

* 30.01.1868 Ma.

* 19.06.1870 Ma. oo 13.11.1891 Kaup Matth.Ma. > Wattenscheid < 634 >

* 02.02.1873 Ma. oo 02.05.1898 Relinger Katharina, Malborn < 16 >

OO

04.05.1865

Sta.Thalfang

< 643.b >

Kaufmann Anna Maria

* 14.03.1841 Malborn

+

Tv Kaufmann Heinrich, Tagelöhner
und + Ronde Katharina, Malborn**14** < 11.b >**Arend Johann Straßenwärter, Malborn**

* 03.11.1834 Malborn

+ 19.07.1914 Malborn

Sv Arend Johann Christian und
Paulus Helena

Kinder:

a. Christian

b. Peter

c. Nikolaus

d. Margaretha

e. Katharina

f. Jakob

g. Johann

* 04.06.1869 Ma. oo 05.10.1891 Heck Maria, Malborn < 15 >

* 15.12.1871 Ma. + 21.03.1925

* 23.02.1874 Ma. oo 04.09.1900 Zender Anna Maria, Malborn < 17 >

* 18.08.1876 Ma. oo 14.11.1899 Herz Heinrich, Niederlahnst. < 574 >

* 10.04.1879 Ma. oo 16.06.1907 + 01.12.1955 in Hermeskeil

* 10.04.1879 Ma.

* 20.12.1884 Ma. oo 09.06.1911 Schmitt Anna, Malborn < 18 >

OO

14.11.1867

Sta.Thalfang

Schenden Anna Maria

* 04.10.1842 Wolzburg

+ 11.01.1929 Malborn

Tv Schenden Matthias, Hirt
und Wittmann Maria, Wolzburg**15** < 14.a >**Arend Christian Handelsmann, Malborn**

* 04.06.1869 Malborn

+ 29.09.1916 Malborn

Sv Arend Johann und
und Schenden Anna Maria

Kinder:

a. Margaretha

b. Franziska

b. Elisabeth

c. Jakob

d. Katharina

e. Anna

f. Johann

g. Katharina

h. Maria

I. Agnes

j. Anna

k. Christian

l. Elisabeth Barbara

m. Johanna

n. Peter

o. Hedwig

p. Gertrud

* 14.10.1891 Tritenheim. oo 19.05.1911 Barth Nikolaus, Ma. < 32.d >

* 28.02.1893 Ma. oo

* 31.03.1894 Ma. oo 26.06.1915

* 27.11.1895 Ma.

* 15.06.1897 Ma. + 03.12.1897 Ma.

* 13.12.1898 Ma.

* 16.11.1900 Ma.

* 26.08.1902 Ma.

* 22.11.1903 Ma. oo 23.10.1927

* 12.06.1905 Ma.

* 23.09.1906 Ma.

* 07.02.1907 Ma. + 07.02.1907

* 10.04.1908 Ma.

* 05.07.1909 Ma. + 19.02.1910

* 29.06.1911 Ma. + 10.09.1911

* 06.10.1912 Ma. oo 28.10.1937 + in Wattenscheid

* 17.02.1914 Ma. oo 09.01.1936

OO

05.10.1891

Sta.Thalfang

< 548.c >

Heck Maria Händlerin

* 01.07.1869 Malborn

+ 1938

Tv Heck Peter, Handelsmann
und Leis Helene, Malborn

16 < 13.d >

Arend Jakob Malborn

* 02.02.1873 Malborn
 + 12.03.1945 Malborn
 Sv. Arend Nicolaus und
 und Kaufmann Anna Maria

Kinder:

- a. Jakob * 02.05.1899 Ma. I.oo 1927
 II.oo 1938
- b. Katharina * 04.01.1902 Ma.
- c. Johann * 30.10.1904 Ma.
- d. Veronika * 07.01.1909 Ma.

OO

02.05.1898
 Sta.Thalfang

< 1365.a >

Relinger Katharina

* 06.07.1876 Malborn
 + 04.12.1960 Malborn
 Tv Relinger Johann, Maurer
 Glauber Katharina, Malborn

17 < 14.c >

Arend Nikolaus Straßenwärter, Malborn OO

* 23.02.1874 Malborn
 +
 Sv Arend Johann und
 Schenden Anna Maria

Kinder:

a.

04.09.1900
 Sta.Thalfang

< 1835. e >

Zender Anna Maria

* 22.08.1874 Malborn
 + 20.05.1935 Malborn
 Tv Zender Peter, Ackerer
 und Weicherding Theresia, Malborn

18 < 14.g >

Arend Johann Briefträger, Malborn OO

* 20.12.1884 Malborn ✓
 +
 Sv Arend Johann und
 Schenden Anna Maria

Kinder:

a.

09.06.1911
 Sta.Thalfang

< 1512.a >

Schmitt Anna

* 05.01.1891 Malborn
 + 14.11.1960 Malborn
 Tv Schmitt Nicolaus, Ackerer
 und Justinger Elisabetha, Malborn

19

Aufsatz Nikolaus II.OO

* 04.12.1797 Reinsfeld
 + 04.04.1846 Malborn
 Sv Aufsatz Josef, Hinzert und
 Dengel Katharina, Reinsfeld
 (Scholer FB Reinsfeld Nr. 51)

Kinder:

- a. Nikolaus * + 04.02.1846
- b. Johann * 30.01.1846 Ma. + 05.02.1846 Ma.

02.03.1846

Bernard Anna Elisabeth

* 09.04.1809 Merscheid
 +
 Tv Bernard Friedrich und
 Schommer Anna Maria
 (Wagner FB. Merscheid II. Nr. 79)

Bemerkung: Er erste Ehe am 10.11.1819 mit Schu Gertrud. (Scholer FB II. Beuren Nr. 40)
 Sie Witwe von Müller Johann, Rapperath < 1121 >

20

Backes Johannes, Kuhhirt OO

* 24.06.1754 Berg
 +
 Sv Backes Christian und
 Eva,
 (Bungert FB Berglicht - Merscheid Nr. 59)

Kinder:

- . Katharina * 11.07.1791 Horath
- a. Anna Maria * 28.12.1798 Malborn
- b. Johann * Farschweiler oo 17.07.1831 Grün Katharina, Waldweiler < 27 >

vor ... 1791

Kläß (Klees) Klara

* 15.12.1766 Gräfendhron
 +
 Tv Klees Johannes, Rapperath und
 Maria Margaretha
 (Bungert FB Berglicht - Merscheid Nr. 688)

21 < 22 >

Backes Peter

*1798
 + 10.04.1832 Malborn
 Sv Backes Nikolaus und
 Hoffmann Margarethe, Malborn

22

Backes Nikolaus, Gutenthal > Malborn OO

* ca. ... 1754 Thalfang um 1798
 +
 Sv Backes
 Kinder:

Peter * 1798 Ma. + 10.04.1832 Ma. < 21 >
 a l. Johann * 26.12.1799 Ma. oo vor 1826 Goetten Johanna Maria, < 25 >
 a. Anna Maria * 14.11.1801 Ma. + 23.04.1802 Ma.
 b. Nikolaus * 31.01.1803 Ma. + 19.09.1804 Ma.
 c. Jacob * 08.08.1805 Ma. + 20.12.1809 Ma.
 d. Michael * 17.10.1807 Ma. oo 28.09.1830 Lieser Anna Maria, Gutweiler
 e. Johanna * 30.08.1810 Dhroncken

Hoffmann Margarethe

*1772 Spahbrücken
 + 16.04.1824 Thiergarten
 Tv Hoffmann Lorenz und
 Strenzel Katharina

23

Backes Johannes Schieferdecker, Malborn OO

* 12.02.1804 Gusenburg 06.08.1823
 + 11.04.1867 Malborn Sta.Thalfang
 Sv Backes Johannes, Lehrer und
 und Becker Catharina, Gusenburg
 (Scholer FB Gusenburg Nr. 20)
 Kinder:
 a. Peter

* 20.12.1823 Ma. oo 19.02.1851 Maßmann Maria, Malborn < 28 >

< 1458.a >

Schmitt Anna

*1795 Malborn
 + 24.03.1853 Malborn
 Tv Schmitt Nicolaus, Ackerer
 und Großmann Maria, Malborn

24

Backes Johann, Schafhirt in Thiergarten OO

* ca. ... 1799 vor 1825
 +
 Sv Backes
 Kinder:
 a. Michael * 20.02.1825 Thierg. + 13.06.1825 Thierg.

Hoffmann Margarethe

*
 +
 Tv Hoffmann

25 < 22.a.1 >

Backes Johann, Hirt in Malborn OO

* 26.12.1799 Malborn
 + 24.06.1832 Malborn
 Sv. Backes Nikolaus und
 Hoffmann Margarethe
 Kinder:

vor ... 1826

a. Johann * 10.06.1826 Ma. + 02.12.1826 Ma.
 b. Katharina * 23.10.1827 Ma. + 21.01.1829 Ma.
 c. Matthias * 05.04.1830 Ma. + 16.02.1832 Ma.

Goetten Johanna Maria

*
 +
 Tv Goetten

26

Backes Angela

* 1831 Rivenich
 + 14.02.1833 Malborn
 Tv Backes Katharina, Tagelöhnerin

27 < 20.b >

Backes Johann Hirt in Malborn**OO**

* Farschweiler 17.07.1831
 +
 Sv Backes Johann und
 Klees (Kläß) Klara
 Kinder:
 a. Anna Maria * 17.12.1836 Ma. + 29.12.1837 Ma.
 b. Anna Maria * 15.02.1839 Ma.

Grün Katharina

* 05.07.1803 Waldweiler
 +
 Tv Grün Johann und
 Örtges Anna,

28 < 23.a >

Backes Peter Ackerer, Malborn**OO**

* 20.12.1823 Malborn 19.02.1851
 + 12.04.1865 Malborn Sta.Thalfang
 Sv Backes Johann, Schieferdecker
 und Schmitt Anna
 Kinder:
 a. Anna * 29.01.1854 Ma. oo 15.01.1874
 b. Maria * 29.03.1858 Ma. oo 17.04.1875

< 1026.a >

Maßmann Maria

* 18.10.1817 Malborn
 + 06.06.1890 Malborn
 Tv Maßmann Joseph, Ackerer
 und Züscher Maria, Malborn
 Trampert Heinrich, Gusenburg < 1676 >
 Trampert Heinrich<1677> Witwer der am
 28.09.1874 verstorbenen Anna Backes a.

29

Backes Nikolaus, Gusenburg**OO**

* 06.12.1899 Gusenburg 31.05.1926
 +
 Sv Backes Nikolaus und
 Nellinger Susanna, Gusenburg
 (Scholer FB Gusenburg Nr. 35)
 Kinder:
 a.

< 914.d >

Lauer Maria

* 26.09.1900 Malborn
 +
 Tv Lauer Nikolaus und
 Scherf Anna Maria, Malborn

30

Ballat Karl Tagelöhner, Saarhölzbach**OO**

* 25.05.1856 Neunkirchen-Saar 22.11.1881
 + Sta.Thalfang
 Sv Ballat Karl, Förster und
 und Schleider Margaretha, Neunkirchen - Saar
 Kinder:

< 1027.d >

Maßmann Anna

a. Katharina * 14.09.1882 Ma. oo + 08.05.1963 Dorsten
 b. Matthias * 29.11.1884 Ma. + 20.07.1915
 c. Karl * 08.11.1886 Ma. oo + 23.12.1973 Bochum-Linden
 d. Maria * 08.01.1889 Ma. oo 16.07.1923 + 11.04.1968
 e. Anna * 29.06.1891 Ma. + 04.10.1918
 f. Christian * 04.12.1893 Ma. oo + 31.08.1965 Bochum
 g. Johann * 09.08.1900 Ma. + 12.09.1903
 h. Nikolaus * 06.01.1903 Ma. oo 26.04.1932

* 24.11.1860 Malborn

+ 03.03.1942

Tv Maßmann Nicolaus, Ackerer
und Gorges Maria Malborn

31

Barth Peter, Malborn

* 15.06.1813 Sauscheid
 + 24.06.1883 Malborn
 Sv Barth Matthias und
 Thommes Susanna, Sauscheid
 (Scholer FB Gusenburg Nr. 49)

Kinder:

a. Josef * 13.11.1837 Ma. oo 18.03.1879 Paulus Anna Maria, Malborn < 33 >
 b. Nikolaus * 15.12.1839 Ma. + 15.08.1897 Ma.
 c. Peter * 02.11.1842 Ma. + 10.12.1842 Ma.
 d. Jacob * 21.10.1844 Ma.
 e. Peter * 28.06.1848 Ma. oo 19.12.1874 Brück Elisabetha, Röderbach < 32 >

OO

04.02.1837

< 1732.a >

Weber Margaretha

* 27.03.1806 Malborn
 + 05.05.1874 Malborn
 Tv Weber Matthias und
 Haarig Helena, Malborn

32 < 31.e >

Barth Peter Schuster, Malborn

* 28.06.1848 Malborn
 + 02.05.1922
 Sv Barth Peter und
 Weber Margaretha, Malborn

Kinder:

a. Peter * 13.12.1875 Ma. oo Fuchs Anna,
 b. Johann * 24.12.1788 Ma. oo + 18.11.1963
 c. Maria * 14.01.1881 Ma. oo 12.05.1906 Lauer Johann, Witwer, Malborn < 917 >
 d. Nikolaus * 27.05.1884 Ma. oo 19.05.1911 Arend Margaretha, Malborn < 15.a >

OO

19.12.1874

Sta.Thalfang

< 141.f >

Brück Elisabeth

* 27.11.1852 Röderbach
 + 04.11.1918
 Tv Brück Johann Peter und
 Echternach Anna Maria, Röderbach

33 < 31.a >

Barth Josef, Malborn

* 13.11.1837 Malborn
 +
 Sv Barth Peter und
 Weber Margaretha, Malborn

Kinder:

a. Anna Maria Elisabeth * 05.07.1881 Ma. oo 11.11.1902 Martini Jakob, Malborn < 1022.b >
 b. Anna Maria * 29.03.1884 Ma. oo 07.02.1902 Lang Karl, Kell < 894 >
 c. Nikolaus * 14.03.1887 Ma.
 Bemerkung: Sie, zweite Ehe am 05.11.1912 mit Schmitter Ludwig, Wattenscheid

OO

18.03.1879

< 1235.b >

Paulus Anna Maria

* 10.05.1852 Malborn
 +
 Tv Paulus Josef, Schneider und
 Paulus Elisabeth, Malborn

34

Bartel Peter

*
 +
 Sv Bartel

Kinder:

a. Gertrud * 06.04.1758 Geisf. Paten: Georg Troesch und Gertrud Weicherding

OO

vor ... 1758

Geisfeld

..... **Maria Elisabeth**

*

+

Tv

35

Barthen Martin, Geisfeld

* ca. ... 1743 Hermeskeil
 + 06.04.1793 Geisfeld
 Sv Barthen.....
 (Schmitt FB 2 Hermeskeil Nr. 13)

Kinder:

a. Jakob * 17.04.1773 Geisf. I.oo 12.01.1796 Ott Barbara, Reinsfeld < 40 >
 II.oo 10.05.1808 Kivel Margarethe, Heddert
 b. Matthias * 07.11.1774 Geisf. oo 30.10.1801 Christ Angela, Prosterath (Rupp FB
 c. Adam * 17.06.1777 Geisf. I.Beuren Nr. 170)

OO

26.02.1772

Hermeskeil

Weicherding Elisabeth

* Geisfeld

+ 29.06.1790 Geisfeld

Tv

36

Barthen Henrich, Malborn

*1742 Hermeskeil
 + 03.07.1808 Malborn
 Sv. Barthen Joh. Herm. u. Klüppel Maria Ma.< 705.b >
 Schmitt FB II. Hermeskeil Nr. 23.

Kinder:

a. Helena * 04.07.1767 Ma. oo 15.01.1788 Schmitt Peter, Malborn < 1457 >
 b. Nikolaus * 08.04.1764 Ma. oo 15.01.1788 Knop Anna Maria, Malborn < 37 >
 c. Johannes * oo 16.02.1795 Knop Eva, Malborn < 39 >
 d. Jakob * 1779 Ma. oo 22.03.1798 Schmitt Maria, Malborn < 41 >

< 742 / 2.c >

Knop Eva

* 12.02.1741
 + 09.12.1792 ca. 55 Jahre alt
 Tv Knop Nikolaus und Odilia

37 < 36.b >

Barthen Nikolaus, Malborn

* 08.04.1764 Malborn
 + 09.12.1813 Malborn
 Sv Barthen Henrich und
 Knop Eva, Malborn

Kinder:

a. Elisabeth * 31.03.1800 Ma. oo 11.06.1817 Lauer Peter, Haag < 900 >

< 746.f >

Knop Anna Maria

* 13.05.1767 Malborn
 + 10.11.1829 Malborn
 Tv. Knop Joes, und
 Schmitt Margaretha, Malborn

38

Barthen Matthias, Malborn

* 1762 Gusenburg
 + 23.06.1812 Malborn
 Sv Barthen Nikolaus, Gusenburg

Kinder:

a. Johann * 17.01.1798 Ma. oo 20.12.1824 Brück Elisab.Marg. Röderbach < 42 >
 b. Nikolaus * 20.09.1805 Ma. oo 18.02.1832 Lochen Maria, Malborn < 43 >

Jost Gertrud Witwe Koß Josef < 818 >

* ca. ... 1752 Kell
 + 27.12.1829 Malborn
 Tv Jost Johann und
 Lang Anna Maria

39 < 36.c >

Barthen Johannes, Malborn

* Malborn
 + 28.05.1832 Malborn
 Sv Barthen Henrich und
 Knop Eva, Malborn

Kinder:

< 751.a >

Knop Eva

* ca. ... 1775 Malborn
 + 01.05.1832 Malborn
 Tv Knop Nikolaus und
 Kleppel Anna, Malborn

40 < 35.a >

Barthen Jakob, Ackerer

* 17.04.1773 Hermeskeil
 + 02.04.1834 Geisfeld
 Sv Barthen Martin und
 Weicherding Elisabeth

Kinder:

a. Angela * 13.11.1796 Geisf. + 11.06.1801
 b. Adam * 29.07.1798 Geisf.
 c. Matthias * 1801 Geisf.I.oo 16.01.1823 Wisbaum Margarethe, Kell
 II.oo 15.05.1826 Herkels Anna Maria, Geisfeld
 d. Jakob * 08.02.1805 Geisf. oo 03.02.1831 Kiwel Anna, Geisfeld
 e. Angela * 22.02.1808 Geisf. + 17.07.1808

Ott Barbara

* 25.12.1769 Reinsfeld
 + 21.03.1808 Geisfeld
 Tv Ott Matthias, Reinsfeld
 (FB Reinsfeld Nr. 1159)

Bemerkung: Er, zweite Ehe am 10.05.1808 mit Kivel Margaretha, Heddert

41 < 36.d >**Barthen Jacob** Ackerer u. Schöffen, Malb. **OO**

* 1779 Malborn 22.03.1798

+ 09.05.1848 Malborn
Sv Barthen Henrich und
Knop Eva, Malborn

Kinder:

- a. Matthias * 17.09.1802 Ma. > Priesterweihe 20.09.1828 in Trier + 18.06.1845 Wincheringen
- b. Helena * 26.12.1804 Ma. oo 07.02.1833 Justinger Michael, Kell < 618 >
- c. Johann * 10.06.1807 Ma. + 27.01.1816 Ma.
- d. Nikolaus * 19.01.1812 Ma. + 19.01.1812 Ma.
- e. Jakob * 02.05.1815 Ma. + 06.04.1832 Ma.
- f. Peter * 26.04.1819 Ma. oo 11.01.1841 Weidert Susanna, Soest < 44 >

< 1455.a >

Schmitt Maria* Malborn
+ 22.04.1858 Malborn
Tv Schmitt Johann und
Weber Anna, Malborn**42** < 38.a >**Barthen Johann**, Hilscheider Mühle**OO*** 17.01.1798 Malborn 20.12.1824
+ 24.02.1841 Röderbach Sta.Thalfang
Sv Barthen Matthias und
Jost Gertrud, Malborn

Kinder:

- a. Elisabetha Margaretha* 09.10.1825Rö. oo 13.05.1863 Lang Johann, Beuren < 889 >
- b. Helena * 01.02.1827 Rö. + 27.01.1828 Rö.
- c. Maria * 02.10.1828 Rö. oo 11.11.1850 Klos Jacob, Damflos < 716 >
- d. Nikolaus * 13.09.1831 Rö. oo 24.01.1861 Lang Maria, Deuselbach < 45 >
- e. Anna Maria * 04.01.1834 Rö. + 15.12.1844 Rö.
- f. Johann * 14.07.1836 Rö. + 26.07.1837 Rö.
- g. Maria Elisabeth * 27.09.1838 Rö. oo 24.01.1861 Lang Johann, Deuselbach < 885.a >

< 137.f >

Brück Elisab. Margaretha* 27.07.1805 Röderbach
+ 28.02.1874
Tv Brück Johann, Holzhauer
und Philipp Maria Magdalena,
Röderbach**43** < 38.b >**Barthen Nikolaus**, Ackerer in Malborn**OO*** 20.09.1805 Malborn 18.02.1832
+ 27.01.1855 Malborn Sta.Thalfang
Sv Barthen Matthias und
Jost Gertrud, Malborn

Kinder:

- a. Anna Maria * 07.01.1833 Ma. oo 09.02.1850 Lauer Johannes, Malborn < 905 >
- b. Johann * 07.08.1835 Ma. + 11.01.1845 Ma.
- c. Nikolaus * 12.02.1839 Ma. oo 25.01.1866 Paulus Elisabetha, Malborn < 46 >

< 942.b >

Lochen Maria* 07.03.1804 Malborn
+ 19.01.1840 Malborn
Tv Lochen Johannes, Ackerer
und Paulus Maria, Malborn**44** < 41.f >**Barthen Peter**, Ackerer in Malborn**OO*** 26.04.1819 Malborn 11.01.1841
+ 08.12.1876 Malborn Sta.Thalfang
Sv Barthen Jacob und
Schmitt Maria, Malborn

Kinder:

- a. Matthias * 24.02.1843 Ma. + 14.03.1847 Ma.
- b. Maria * 17.01.1845 Ma. oo 22.01.1873 Malburg Peter, Malborn < 995 >
- c. Anton * 30.11.1846 Ma. > USA
- d. Eva * 23.06.1849 Ma.I.oo 15.05.1873 Ronde Nikolaus, Malborn < 1401 >
II.oo 24.08.1878 Nisius Peter, Malborn < 1175 >
- e. Adrianus * 22.01.1851 Ma. > USA
- f. Matthias * 24.03.1853 Ma.
- g. Barbara * 16.03.1855 Ma. > USA
- h. Peter * 17.04.1857 Ma. + 05.05.1858 Ma.
- i. Nikolaus * 04.06.1859 Ma. > USA

Weidert Susanna* 02.12.1821 Soest
+ 03.02.1865 Malborn
Tv Weidert Peter, Ackerer
und Hild Katharina, Soest

45 < 42.d >

Barthen Nikolaus, Zimmermann in Malb. OO

* 13.09.1831 Röderbach 24.01.1861
 + Sta.Thalfang

Sv Barthen Johann und
 Brück Elisabetha Margaretha, Röderbach

Kinder:

- a. Maria * 29.06.1862 Rö. oo 28.09.1886 Nisius Peter, Malborn < 1177 >
 b. Anna Elisabeth * 16.03.1865 Rö. oo 29.10.1888 Michels Peter, Malborn < 1100 >
 c. Nikolaus * 06.03.1867 Rö. oo 20.01.1894 Lentes Anna Maria, Breidt < 47 >
 d. Maria Elisabeth * 03.09.1869 Rö. > Bonn
 e. Elisabeth * 18.07.1872 Rö. oo 28.09.1893 Michels Peter, Malborn < 1101 >
 Witwer von < 45.b >
 f. Peter * 24.01.1874 Rö.
 g. Elisabeth * 30.07.1878 Ma. + 30.07.1878
 h. Johann * 10.10.1879 Ma. + 17.02.1880

< 885.b >

Lang Maria

* 05.03.1838 Deuselbach
 + 18.11.1879 Malborn
 Tv Lang Peter, Ackerer
 und Schmitt Juliane, Deuselbach

46 < 43.c >

Barthen Nikolaus, Schuster in Malborn OO

* 12.02.1839 Malborn 25.01.1866
 + 28.01.1917 Malborn Sta.Thalfang

Sv Barthen Nikolaus und
 Lochen Anna Maria, Malborn

Kinder:

- a. Maria * 24.08.1867 Ma. oo 07.02.1896 Echternach Matthias, Malborn < 290 >
 b. Anna Maria * 23.10.1873 Ma. oo 10.04.1896 Düpre' Nicolaus, Hermeskeil < 256 >
 c. Anna * 22.03.1877 Ma. oo 19.10.1900 Lauer Jakob, Malborn < 918 >
 d. Margaretha * 19.09.1884 Ma. + 05.12.1890 Ma.

< 1228.a >

Paulus Elisabetha

* 17.02.1846 Malborn
 + 31.12.1907 Malborn
 Tv Paulus Heinrich und
 Troesch Maria, Malborn

47 < 45.c >

Barthen Nikolaus, Zimmermann Malborn OO

* 06.03.1867 Röderbach 20.01.1894
 + 22.11.1898 Malborn Sta.Thalfang

Sv Barthen Nikolaus und
 Lang Maria, Röderbach

Kinder:

- a. Katharina * 12.04.1895 Ma. + 12.04.1895 Ma.
 b. Nikolaus * 04.12.1896 Ma. oo 12.11.1923 Herkels Anna, Rascheid

< 924.a >

Lentes Anna Maria

* 29.03.1865 Breit
 + 07.04.1947 Malborn
 Tv Lentes Johann, Ackerer
 und Adams Katharina, Breit

48

Barthen Josef

*1893 Bonn
 + 04.07.1893 Malborn
 Sv Barthen Maria Elisabeth < 45.d >

49

Becker Joes, Pöler > Geisfeld

* Pöler 12.01.1789
 + 06.01.1793 Geisfeld Geisfeld

Sv Becker

Kinder:

- a. Angela * 02.11.1789 Geisf.
 b. Nikolaus * 27.04.1792 Geisf.

(Scholer FB Geisfeld Nr. 65)

Bemerkung: Sie, zweite Ehe 1796 mit Adler Johann,

Weicherding Maria

* Geisfeld
 +
 Tv Weicherding

50

Becker Peter, Gusenburg
 * 05.04.1768 Gusenburg
 + 31.08.1839 Dhronecken
 Sv Becker Matthias und
 Hares Johanna, Gusenburg
 (Scholer FB Gusenburg Nr. 92)
 Kinder:

OO
 02.06.1795

< 1447.c >

Schmitt Maria
 Witwe Knop Joes, Malborn < 756 >
 * 01.08.1745 Malborn
 + 08.11.1829 Malborn
 Tv Schmitt Georg Heinrich
 und Klöppel Anna Katharina

51

Becker Margaretha, Malborn
 *
 + 03.08.1758 86 Jahre alt
 Tv Becker

52

Becker Matthias, Förster
 * Börfink
 +
 Sv. Becker
 Kinder:

OO
 20.12.1830

< 1568.b >

Schuh Barbara
 * 25.03.1802 Mettnich
 +
 Tv Schuh Matthias und
 Loth Anna Maria, Malborn

53

Becker Johann, Hansgörgenmühle
 * 15.01.1814 Gusenburg
 +
 Sv Becker Johann und
 Nickels Katharina
 (Scholer FB. Gusenburg Nr. 103)
 Kinder:

OO
 26.02.1838
 Sta.Thalfang

< 1838.a >

Zimmer Anna Maria
 * 02.10.1820 Hundheim
 +
 Tv Zimmer Jakob, Müller und
 Breuer Katharina, Hansgörgenmühle

- | | |
|-----------------|---|
| a. Johann Jakob | * 07.05.1840 Hansgm. |
| b. Johann | * 13.04.1842 Hansgm. |
| c. Maria | * 09.04.1845 Hansgm. + 27.04.1847 Hansgm. |
| d. Peter | * 29.06.1847 Hansgm. + 06.07.1847 Hansgm. |
| e. Elisabeth | * 04.10.1848 Hansgm. + 26.02.1850 Hansgm. |
| f. Anna Maria | * 15.10.1850 Hansgm. |
| g. Katharina | * 28.10.1854 Hansgm. + 22.12.1854 Malborn |

54

Becker Anna Maria, Witwe des + 23.12.1834 Koss (Kohs) Joseph, Malborn < 821 >
 * 24.04.1797 Heidenburg, wohnhaft in Malborn
 + 20.02.1850 Malborn
 Tv Becker Nicolas und
 Lex Margaretha, Heidenburg
 Bemerkung: Sie, zweite Ehe am 06.02.1838 mit Reichert Johann, Weiperath < 1367 >

55

Becker Johann
 * 1868 Michelsberg
 + 13.08.1868 Malborn
 Sv Becker Susanna, Dienstmagd in Neunkirchen (Pflegevater, Melina Nikolaus, Malborn)

56

Beermann Josef, Dienstknecht in der Busermühle, Malborn
 * 1814 Gusenburg
 + 07.03.1866 Busermühle
 Sv Beermann Wendelin, Förster und
 Wolf Elisabeth, Gusenburg
 (Scholer FB Gusenburg Nr. 147)

57

Bernard Joh. Joseph, Schreiner R. >Malb. **OO**
 * 14.12.1879 Rapperath 11.06.1902
 + 22.12.1949 Malborn Sta.Thalfang
 Sv Bernard Joseph, Schreiner
 und Bauer Anna, Rapperath
 Kinder:

< 848.d >

Kronenberger Elisabeth
 * 22.07.1876 Malborn
 + 25.06.1966 Malborn
 Tv Kronenberger Franz, Gastwirt
 und Philipp Elisabetha, Malborn

58

Biber (Biwer) Eva, Malborn **OO**

* ca. ... 1763 Klüsserath
 + 18.01.1836 Büdlich
 Sv Biber Michael und Tobias Elisabeth
 Kinder:

a. Michael * 23.03.1808 Ma. oo 21.11.1835 Gauer Angela, Büdlich. < 351.c 2 >
 Tv Gauer Nicolas u.Ettelbrück Anna Maria

Bohn Matthias

59

Biebelhausen Matthias **II.OO**

* 09.09.1822 Gräfendhron 24.02.1851
 +
 Sv. Biebelhausen Nikolaus und
 Müller Anna Maria, Gräfendhron
 (Scholer FB Berglicht Nr. 137)
 Kinder:
 a. Johann * 23.04.1856 Bergl. oo 02.01.1880 Weber Anna Maria, Malborn < 60 >

< 1770.a >

Weicherding Maria
 * 13.03.1827 Malborn
 +19.11.1858 Berglicht
 Tv Weicherding Johann und
 Weicherding Margaretha, Malborn

Bemerkung: Er, Witwer von Klein Barbara, Licht und 3. Ehe mit Lex Katharina, Heidenburg

60 < 59.a >

Biebelhausen Johann **OO**

* 23.04.1856 Berglicht 02.01.1880
 + 08.08.1937 Malborn Sta.Thalfang
 Sv Biebelhausen Matthias
 und Weicherding Maria
 (Scholer FB Berglicht Nr. 142)
 Kinder:

< 1741.a >

Weber Anna Maria

* 06.12.1857 Malborn
 + 21.06.1913 Malborn
 Tv Weber Nikolaus und
 Paulus Maria, Malborn

a. Margarethe * 20.05.1882 Ma. oo 19.01.1907 Eberhard Matthias, Berglicht < 264 >
 b. Maria * 14.08.1888 Ma. oo 21.01.1909 Weber Matthias, Hermeskeil < 1748 >
 c. Anna * 03.08.1890 Ma. + 02.10.1890 Ma.
 d. Johann * 03.09.1892 Ma. + 06.09.1892 Ma.
 e. Peter * 03.09.1892 Ma. + 03.09.1892 Ma.

61

Bier Georg, Zimmermann in Riedenburg **OO**

* 22.12.1748 Riedenburg
 + 11.12.1796,
 (Scholer FB Geisfeld Nr. 71)

Lochen Catharina, Malborn

Bemerkung: vergl. Bungert FB. Morbach Nr. B 189

62

Bier Johann, Löffelmacher in Thiergarten OO

* 23.12.1820 Damflos 02.03.1843
 + 29.06.1900 Thiergarten Züsch

Sv Bier Johann und
 Bouillon Angela, Damflos
 (Schmitt FB Züsch Nr. 084)

Kinder:

a. Katharina * 18.12.1841 Thierg.(vorehelich)
 b. Katharina * 06.12.1843 Thierg.
 c. Johann * 05.02.1846 Damflos
 d. Maria * 28.02.1849 Thierg.
 e. Franz * 07.02.1852 Thierg.
 f. Peter * 23.12.1856 Thierg. + 31.12.1856 Thierg.
 g. Johann Peter * 20.11.1858 Thierg. + 14.02.1860 Thierg.
 h. Barbara * 17.07.1861 Thierg.

< 539.a.1 >

Häfner Karolina. ev.

* 08.11.1819 Züsch

+

Tv Häfner Johann Theobald
 Scherer Katharina, Thiergarten

63

Bier Christian, Damflos OO

* 09.01.1826 Damflos 17.03.1856
 + 05.04.1873 Damflos

Sv Bier Peter und
 Müller Maria Magdalena

Kinder:

(Schmitt FB. Züsch Nr. 100)

< 1769.e >

Weicherding Anna Maria

* 14.08.1831 Malborn

+ 07.07.1888 Damflos

Tv Weicherding Jakob und
 Thoemel Anna Katharina

64

Bier Johann, Damflos > Malborn OO

* 08.06.1867 Damflos 11.05.1891
 +

Sv Bier Johann und
 Dellwo Katharina

Kinder:

a. Maria * 17.02.1892 Da. + 27.08.1894 Da.
 b. Anna Maria * 10.02.1894 Da.
 c. Helena * 29.02.1896 Ma. oo 19.05.1919 Dröschel Karl, Immert
 d. Christian * 03.01.1898 Ma.
 e. Maria Franziska * 08.10.1899 Ma. oo 07.02.1921 Mohr Josef, Friedrichsthal

(Schmitt FB. Züsch Nr. 123)

< 488.e >

Großmann Anna Maria

* 10.08.1871 Malborn

+ 30.05.1926 Damflos

Tv Großmann Johann und
 Bresselschmitt Anna Maria, Malb.

65

Bier Johann Peter, Damflos OO

* 02.03.1873 Damflos 24.12.1900
 + Sta.Thalfang

Sv Bier Karl, Handelsmann
 und Klos Elisabetha, Damflos
 (Schmitt FB. Züsch Nr. 105)

< 484.h >

Großmann Elisabetha

* 04.09.1871 Malborn

+

Tv Großmann Nikolaus und
 Groi Elisabetha, Malborn

Bemerkung: Er, zweite Ehe am 04.05.1935 mit Neff Anna, Malborn < 1162.g >

66

Billig Nikolaus, Gräfendhron

* 18.06.1821 Elzerath 12.09.1853
 + Sta.Thalfang
 Sv Billig Franz, Krämer und
 Kerner Maria Helena, Gräfendhron
 (Scholer FB Berglicht Nr. 154)
 Kinder:
 a. Johann * 16.03.1854 Ma.
 b. Anna Maria * 11.01.1862 Malstatt
 c. Michel Ferdinand * 03.04.1869

< 1133.b >

Muno Anna Maria

* 23.10.1827 Malborn
 +
 Tv Muno Heinrich, Maurer und
 Thoesen Magdalena, Malborn

67

Billig Johann, Gräfendhron

* 14.03.1832 Gräfendhron 21.04.1855
 + Sta.Thalfang
 Sv Billig Franz, Krämer und
 Kerner Maria Helena, Gräfendhron
 (Scholer FB Berglicht Nr. 154)
 Kinder:
 a. Katharina * 19.02.1856 Gräf. + 13.02.1857

< 1133.c >

Muno Maria Elisabeth

* 17.04.1831 Malborn
 + 21.06.1856 Gräfendhron
 Tv Muno Heinrich, Maurer und
 Thoesen Magdalena, Malborn

68

I.OO

27.01.1857

Kinder:
 b.

< 1545.d >

Schneider Anna Maria

* 12.11.1836 Malborn
 +
 Tv Schneider Heinrich und
 Lochen Katharina, Malborn

69

Birk Matthias**OO**

.....Elisabeth

*
 +
 Sv Birk
 Kinder:
 a. Nikolaus * 08.10.1748 Geisf.

70

Birk Johann, Nagelschmied in Haag>Malb. OO

< 985.d >

Malburg Theresia

* 21.08.1851 Haag 10.10.1876
 + 18.02.1921 Malborn Sta.Thalfang
 Sv Birk Nikolaus, Nagelschmied
 und Bernard Katharina, Haag
 Kinder:
 a. Peter * 18.08.1877 Haag + 08.03.1904 Ma.
 b. Johann * 14.03.1880 Haag oo 11.02.1907
 c. Margaretha * 09.05.1882 Ma. oo 05.02.1903 Lorig Matthias, Buweiler < 962 >
 d. Elisabeth * 21.08.1884 Ma. + 13.09.1885 Ma.
 e. Nikolaus * 03.08.1886 Ma. oo 01.02.1916 Sustinger Anna, Burbach
 f. Matthias * 14.07.1889 Ma. + 30.10.1889 Ma.
 g. Theresia * 14.03.1891 Ma. oo 21.05.1918 Feid Nikolaus, Hermeskeil
 h. Franz Haverius * 29.09.1893 Ma. oo 09.02.1922 Faber Margaretha Katharina, Völklingen

* 07.05.1853 Malborn
 + 07.06.1945 Malborn
 Tv Malburg Peter, Ackerer und
 Gorges Anna, Malborn

71

Blanck Wilhelm, Lehrer**OO**.....**Maria**

*

+

Sv Blanck

Kinder:

a. Jakob * 15.08.1719 Geisf. Paten: Jakob Weicherding und Maria Loch

b. Joes Philipp * 09.11.1727

c. Apollonia * 07.01.1731

(Scholer FB Geisfeld Nr. 73)

72

Blanck Wilhelm**OO**.....**Anna Gertrud**

*wohnt beim Schillinger Born vor 1739

im Bistumswald

Kinder:

a. Anna Maria * 07.05.1739 ... Paten: Joan Friedrich Mendel und Anna Maria Goellen

(Scholer FB Geisfeld Nr. 74)

72 / 2

Blatt Johann Georg. ev. Müller Hilscheid OO

* 13.01.1818 Hilscheid 23.11.1841

+ Sta.Thalfang

Sv Blatt Johann Georg und

Fetzer Elisabeth Christina, Hilscheid

Kinder:

a. Johann Georg * 22.03.1842 Buserm.

b. Friedrich * 09.11.1843 Buserm. + 17.11.1843

c. Johann Philipp * 14.12.1844 Buserm.

d. Johann Friedrich * 06.08.1847 Buserm. + 09.05.1850 Busermühle

e. Maria Katharina * 17.02.1851 Buserm.

f. Johann * 11.05.1855 Buserm.

< 1292.b >

Pfeiffer Maria Kath. Hebamme

* 10.12.1818 Busermühle

+

Tv Pfeiffer Johann Nikolaus und

Hoefner Maria Elisabeth, Busermühle

72 / 3

Blatt Georg Friedrich. ev. Busermühle OO

* 22.01.1822 Busermühle 06.11.1848

+ Sta.Thalfang

Sv Blatt Johann Georg und

Fetzer Elisabeth Christina, Hilscheid

Kinder:

a.

< 1292.g >

Pfeiffer Maria Dorothea

* 06.03.1830 Busermühle

+

Tv Pfeiffer Johann Nikolaus und

Hoefner (Häfner) Maria Elisabeth,

Busermühle

73

Blumenfeld Peter, Hirt in Prosterath**OO****Hornberger Catharina**

* 26.09.1770 Lorscheid 18.08.1795

+ 13.12.1818 Malborn

Sv Blumenfeld

* 17.06.1776 Schönberg

+ 28.06.1842 Malborn

Tv Hornberger Johann, Hirt und

Dahm Margarethe, zuletzt Schönberg

(Bungert FB Büdlich Seite 149)

Kinder:

a. Anna Margarethe * 16.11.1797 Lorscheid oo 13.02.1819 Michels Johannes, Malb. < 1081 >

b. Peter * 21.05.1803 Prosterath + 18.06.1824 Malborn

74 Entfällt

75 Entfällt

76

Bohnert (Bonnert) Theobald, Abtei**OO**

* 07.10.1832 Damflos 23.06.1856
 +22.03.1892 Abtei Sta.Thalfang
 Sv Bohnert Peter, Maurer
 und Klos Katharina
 (Schmitt FB. Züsch Nr. 136)

Kinder:

a. Maria * 12.05.1857 Thierg. oo 01.02.1887 Keuper Johann, Thierg. < 672 >
 b. Susanna * 15.05.1861 Abtei oo 09.05.1882 Keuper Joh. Gottfried, Thierg. < 670 >
 c. Magdalena * 05.03.1859 Abtei oo 15.01.1881 Schmitt Johann, Abtei
 Schmitt FB 3 Hermeskeil Nr. 1900
 d. Karl * 16.09.1863 Abtei oo 20.01.1890 Dupont Anna Maria, Abtei
 Schmitt FB 3 Hermeskeil Nr. 237
 e. Helena * 25.08.1871 Abtei + 25.07.1872

< 1219.b >

Paulus Maria

* 04.11.1828 Thiergarten
 +
 Tv Paulus Jakob und
 Paulus Elisabeth, Thiergarten

77

Bohnert (Bonnert) Heinrich > Malb.**OO**

* 27.11.1835 Abtei 07.01.1859
 +
 Sv Bohnert Nikolaus und
 Iffenthal Magdalena

Kinder:

a. Maria * 16.05.1859 Ma.
 b. Johann * 27.09.1861 Ma.
 c. Nikolaus * 10.03.1866 Ma.

(Schmitt FB: Züsch Nr. 134) (Petto FB. Züsch Nr. 100)

< 483.c >

Großmann Helena

* 25.08.1829 Malborn
 +
 Tv Großmann Johann und
 Dahm Anna Maria, Malborn

78

Bohnert (Bonnert) Nikolaus**ILOO**

* 13.05.1803 Farschweiler 18.10.1861
 + 24.06.1869 Thiergarten Hermeskeil
 Sv Bohnert

Kinder:

a. Nikolaus * 23.12.1864 Thierg. vor 1889 illegal ausgewandert

Bemerkung: Er Witwer von Iffenthal Magdalena und Sie II. Ehe 1870 mit Müller Konrad <1125>

Muno Elisabeth

* 18.01.1838 Hermeskeil
 + 18.01.1881 Thiergarten
 Tv Muno Nikolaus und
 Dellwo Barbara, Thiergarten
 (Schmitt FB 3 Hermeskeil Nr. 1480)

79

Bollinger Franz, Förster, Dhroncken**OO**

*
 + 21.02.1842, 60 Jahre alt
 Sv Bollinger

Kinder:

a. Anna Gertruda * 18.05.1807 Riedenburg oo 11.02.1830 Brück Peter, Röderbach < 140 >
 b. Stephan * 20.08.1813 Riedenburg oo 03.03.1835 Hoefner Kath. Dhroncken < 80 >
 c. Katharina * um ... 1820 Dhroncken oo 23.02.1841 Kolling Wilhelm, Schmelz
 (Schmitt FB 3 Hermeskeil Nr.1042)
 d. Johann * oo 17.01.1831 Hammerich Sophia, Hermeskeil
 (Schmitt FB 3 Hermeskeil Nr.217)

Berend Gertrud

* Niederburg
 + 12.07.1831 Dhroncken
 Tv Berend

80 < 79.b >

Bollinger Stephan

* 20.08.1813 Riedenburg
 +
 Sv Bollinger Franz, Förster
 und Berend Gertrud
 Kinder:

OO

03.03.1835

Hoefner Katharina

* 05.06.1814 Hilscheid
 +
 Tv Hoefner Philipp und
 Klein Wilhelmina

81

Bollinger Margaretha, Witwe von Glauber Nikolaus < 361 >

*1761.....
 + 20.02.1827 Malborn
 Tv Bollinger Friedrich

82

Bond (Bohnert) Peter

* 09.09.1804 Osburg
 + 03.03.1883 Merscbach
 Sv Bund Matthias und
 Junk Margarethe, Osburg

Kinder:

a. Katharina
 b. Peter

* 24.11.1839 Ma. + 24.10.1840 Ma.

* 28.07.1841 Ma. I.oo 13.01.1865 Moerschbaecher A. Maria, Gräfend. < 83 >
 II.oo 09.02.1866 Roth Margarethe, Merscbach < 84 >

Bemerkung: Sie, erste Ehe am 19.01.1825 mit Weyland Michael, Bierfeld < 1790 >
 Sie, zweite Ehe am 25.03.1831 mit Schneider Heinrich, Malborn < 1545 >

< 939.c >

Lochen Catharina

Witwe v. Weyland M. und Schneider
 * 02.07.1802 Malborn
 + 29.10.1852 Malborn
 Tv Lochen Matthias und
 Michels Anna Maria, Malborn

83 < 82.b >

Bond (Bund) Peter

* 28.07.1841 Malborn
 + 12.01.1867 Merscbach
 Sv Bund Peter und
 Lochen Katharina, Malborn

Kinder:

a. Elisabeth

* 02.11.1865 Ma. + 17.11.1865 Merscbach

I.OO

13.01.1865
 Sta.Thalfang

< 1106.d >

Moerschbaecher Anna Maria

* 14.01.1845 Gräfendhron
 + 06.11.1865 Malborn
 Tv Moerschbaecher Peter und
 Bauer Anna Eva, Gräfendhron

84 < 82.b >

II.OO

09.02.1866

Roth Margaretha

* 03.04.1830 Wederath
 +
 Tv Roth

Kinder:

b. Katharina

* 02.11.1866 Merscb. oo vor 1892 Spies Johann, Merscbach
 (Scholer FB Berglicht Nr. 975)

85

Bouillon Anton, Tagelöhner in Thierg.**OO**

* 31.07.1791 Züschen
 + 12.11.1844 Malborn
 Sv Bouillon Jakob und
 Detemple Anna Elisabeth, Züschen
 (Schmitt FB. Züschen Nr. 147)

27.11.1812

Arend Maria Katharina

* 29.10.1787 Züschen
 + 26.05.1856 Thiergarten
 Tv Arend Nikolaus und
 Weis Magdalena
 (Schmitt FB. Züschen Nr. 005)

Kinder:

a. Maria Catharina * 15.07.1814 Neuhütten oo 10.09.1835 Scherer Georg Karl, Züschen <1424>
 b. Johann * 10.02.1816 Neuhütten + 15.07.1817
 c. Maria Angela * 19.06.1818 Neuhütten oo 20.02.1849 Steffen Joh. Hermeskeil < 1624 >
 d. Maria * 31.03.1820 Schmelz oo 24.05.1843 Scherer Philipp ev. Thierg. < 1425 >
 e. Johann Nicolas * 13.03.1823 Schmelz oo 17.01.1846 Meidhof A. M. Elisabeth, Thierg. < 88 >
 f. Anna Maria * 16.12.1825 Schmelz oo 11.06.1863 Fuchs Joh. Peter, Thierg. < 328 >
 g. Maria Catharina * 18.04.1828 Thiergarten oo 20.04.1852 Schmidt Philipp, Neunk. < 1488 >
 h. Elisabeth * 30.08.1831 Thiergarten + 16.01.1876 Thierg.
 i. Margaretha * 19.10.1833 Thiergarten oo 25.04.1863 Pink Peter, Damflos < 1321 >

86

Bouillon Johann, Tagelöhner in Thierg.**I.OO**

* 06.10.1798 Schmelz
 + 09.12.1863 Thiergarten
 Sv Bouillon Jakob und
 Detemple Anna Elisabeth
 (Petto FB. Züschen Nr. 106)

21.01.1822

Wirz (Wirtz) Anna Maria

* 07.06.1837 Eisenschmitt
 + 07.06.1837 Thiergarten
 Tv Wirz Franz und
 Berg Susanna

Kinder:

a. Johann * 11.09.1822 Schmelz
 b. Catharina * 26.11.1823 Schmelz oo 22.12.1849 Moser Joh. Gottfried, Züschen < 1113 >
 II. oo 21.02.1868 Schirra Joh. Witwer, Schmelz <1436>
 c. Jakob * 13.03.1826 Schmelz
 d. Peter * 24.04.1828 Thierg. oo 10.07.1856 Schmitt Maria Catharina ev. < 89/2 >
 e. Nikolaus * 30.11.1829 Schmelz oo 15.07.1857 Müller Elisabeth, Damflos < 91 >
 f. Jacob * 01.02.1834 Thierg. + 25.01.1838
 g. Wilhelm * 19.12.1835 Thierg. oo 28.11.1856 Eberhard Marg. Neuhütten. < 90 >

87

II.OO

06.06.1840

Weiß Maria

*03.1807 Thalexweiler
 + 30.04.1883 Thiergarten
 TvKatharina und

g / 2. Josef * 12.08.1840 Thierg.
 h. Anton * 11.05.1842 Thierg.
 i. Jakob * 09.09.1844 Thierg. oo 12.08.1867 Eberhard Anna Maria, Thierg. < 92 >
 Kind * 28.07.1847 Thierg. + 28.07.1847 Thierg.
 j. Johann * 22.02.1849 Thierg.
 k. Peter * 25.11.1850 Thierg.
 l. Johann * 24.10.1853 Thierg. oo 14.11.1876 Konrad Maria, Thiergarten < 94 >

88 < 85.e >

Bouillon Joh.Nikolas Tagelöhner, Thierg. OO

* 13.03.1823 Schmelz 17.01.1846
 + 24.11.1886 Thiergarten Sta.Thalfang

Sv Bouillon Anton und
 Arend Maria Katharina

Kinder:

a. Johann Peter * 13.10.1847 Thierg.Desertiert am15.10.1873(Datenbank Lichter Nr.4056)
 b. Nikolaus * 11.01.1851 Thierg. oo 27.08.1875 Stecher Elisabetha, Damflos < 93 >
 c. Wilhelm * 27.02.1854 Thierg.
 d. Maria Katharina * 01.03.1858 Thierg. + 30.04.1859 Thierg.
 e. Maria Katharina * 14.02.1860 Thierg. + 02.09.1863 Thierg.
 f. Karl * 04.02.1867 Thierg. oo 09.05.1891 Eberhard Margaretha, Thierg.< 100 >
 g. Jakob * 04.02.1867 Thierg. oo 09.05.1891 Maeger Maria, Neuhütten < 99 >

< 1040.c >

Meidhof A. M. Elisabeth

* 07.03.1827 Thiergarten
 + 04.02.1892 Thiergarten
 Tv Meidhof Johann, Tagelöhner
 und Troesch Barbara, Thiergarten

89 < 85.c >

Bouillon Maria Angela

* 19.06.1818 Neuhütten

+

Tv Bouillon Anton und
 Arend Maria Katharina

Kinder:

a. Johann Nikolaus * 30.06.1842
 b. Maria Katharina * 01.08.1846 Thierg. + 14.01.1848 Thierg.

Bemerkung: Die Kinder wurden bei Ehe mit Steffen Johann legitimiert. < 1624 >

89 / 2 < 86.d >

Bouillon Peter, Holzwarenhändler Thierg. OO

* 24.04.1828 Thiergarten 10.07.1856
 + 26.01.1888 Thiergarten ev.

Sv Bouillon Johann, Tagelöhner und
 Wirz Anna Maria, Thiergarten
 (Schmitt ev. FB: Züsch Nr. 118)

Kinder:

a. Johann Peter * 06.03.1857 Thierg.
 b. Jakob * 01.11.1858 Thierg. + 03.05.1861
 c. Katharina * 06.06.1860 Thierg. oo 20.02.1882 Schmitt Jakob, Thiergarten < 1509 >
 d. Karl * 01.08.1862 Thierg.
 e. Karolina * 03.07.1864 Thierg.
 f. Jakob * 06.10.1866 Thierg. + 01.12.1866 Thierg.
 g. Ferdinand * 14.11.1868 Thierg.
 h. Philipp * 04.12.1872 Thierg.

< 1466.d >

Schmitt Maria Katharina.ev.

* 27.08.1829 Damflos
 + 02.08.1882 Thiergarten
 Tv Schmitt Heinrich und
 Scherer Dorothea, Thiergarten
 (Schmitt ev. FB. Züsch Nr. 707)

90 < 86.f >

Bouillon Wilhelm, Holzwarenhändler Thierg. OO

* 19.12.1835 Thiergarten 28.11.1856
 + 28.01.1892 Thiergarten Sta.Thalfang

Sv Bouillon Johann und
 Wirz Anna Maria

Kinder:

a. Margarethe * 08.10.1857 Thierg. + 21.05.1858
 b. Franz * 09.10.1859 Thierg. oo 24.11.1883 Düpre Elisabeth, Damflos < 96 >
 c. Peter * 24.03.1862 Thierg. oo 17.05.1889 Paul Helena, Abtei < 98 >

< 258.b >

Eberhard Margaretha

* 22.01.1833 Neuhütten
 + 11.05.1900 Thiergarten
 Tv Eberhard Franz Peter, Handelsm.
 und Petto Elisabeth, Thiergarten

91 < 86.e >

Bouillon Nikolaus, Händler u. Gastwirt. Thierg **OO**

* 30.11.1829 Schmelz 15.07.1857
 + 05.11.1894 Thiergarten
 Sv Bouillon Johann und
 Wirz Anna Maria

Kinder:

a. Entfällt
 b. Kind * 14.02.1858 Thierg. + 14.02.1858
 c. Katharina * 23.01.1859 Thierg.
 d. Kind * 04.07.1861 Thierg. + 04.07.1861
 e. Elisabeth * 14.08.1862 Thierg. oo 19.09.1882 Kronenberger Michel, Thierg. < 852 >
 f. Peter * 09.06.1865 Thierg. + 29.06.1865
 g. Jacob * 03.06.1866 Thierg.
 h. Johann * 05.01.1869 Thierg. + 17.06.1869
 i. Maria * 14.07.1870 Thierg. + 17.10.1885
 j. Nikolaus * 11.07.1873 Thierg. + 1934 Ehrenbreitstein
 k. Magdalena * 11.12.1876 Thierg. + 15.02.1878
 l. Peter * 11.12.1876 Thierg. + 11.12.1876

Müller Elisabeth

* 20.10.1833 Damflos
 + 27.08.1898 Thiergarten
 Tv Müller Johann, Ackerer und
 Kohlhaas Maria, Damflos
 (Schmitt FB. Züschen Nr. 1438)

92 < 87.i >

Bouillon Jakob, Handelsmann in Thierg. **OO**

* 09.09.1844 Thiergarten 12.08.1867
 + Sta. Thalfang
 Sv Bouillon Johann und
 Weiß Maria, Thiergarten

Kinder:

a. Maria * 23.06.1868 Thierg. I.oo 03.02.1894 Hartmann Joh. Karl, Börfink < 535 >
 II.oo 22.04.1901 Konrad Karl, Thiergarten < 804.f >
 b. Margaretha * 07.08.1870 Thierg. + 10.10.1872 Thierg.
 c. Jacob * 18.07.1873 Thierg.
 d. Gottfried * 03.10.1875 Thierg. oo 17.05.1901 Schmitt Katharina, Thierg. < 1498.b >
 e. Karl * 25.10.1877 Thierg. + 1932 Neunkirchen / Saar
 f. Peter * 01.01.1880 Thierg. oo 26.01.1907 Lex Maria, Heidenburg
 g. Nikolaus * 25.11.1882 Thierg. + 07.12.1965 Sulzbach

< 258.f >

Eberhard Anna Maria

* 12.08.1842 Thiergarten
 + 31.07.1896 Thiergarten
 Tv Eberhard Franz, Tagelöhner
 und Petto Elisabetha, Thiergarten

93 < 88.b >

Bouillon Nikolaus, Handelsmann in Thierg. **OO**

* 11.01.1851 Thiergarten 27.08.1875
 + 28.08.1909 Thiergarten Sta. Thalfang
 Sv Bouillon Johann Nikolas
 und Meidhof Anna Maria Elisabeth

Kinder:

a. Karl * 21.11.1875 Thierg. + 17.01.1877 Thierg.
 b. Anna * 16.09.1877 Thierg. oo 01.12.1899 Wojatzki Julius Jakob, Burbach < 1809 >
 c. Johann * 05.03.1879 Thierg.
 d. Magdalena * 08.01.1881 Thierg. oo 30.04.1901 Schmitt Nik. Witwer, Thierg. < 1517 >
 e. Karl * 29.06.1882 Thierg. oo 26.10.1907 in Saarbrücken + 18.02.1915 Saarbr.
 f. Maria * 15.09.1886 Thierg. oo 24.12.1906 Grimm Wilhelm, Friedrichsthal
 Sv Grimm Roman u. Sophia Müllerlei aus Dörlinbach, Bezirksamt Ettenheim
 g. Nikolaus * 18.08.1889 Thierg. oo 10.07.1915 Trein Romalia, Dhronen
 h. Elisabeth * 12.10.1891 Thierg. + 03.08.1892 Thierg.
 i. Katharina * 20.08.1897 Thierg. oo 14.10.1916 Schmitt Ferd. August, Quierschied

< 1615.e >

Stecher Elisabeth Händlerin

* 12.03.1854 Damflos
 + 14.07.1915 Thiergarten
 Tv Stecher Johann Peter, Händler
 und Schmitt Elisabetha, Thiergarten
 (Schmitt FB Züschen Nr. 2160)

94 < 87.1 >

Bouillon Johann Tagelöhner, Thierg.**OO**

* 24.10.1853 Thiergarten 14.11.1876
 + Sta.Thalfang

Sv Bouillon Nikolaus und
 Weiß Maria, Thiergarten

Kinder:

a. Elisabeth * 23.09.1877 Thierg. + 23.08.1962 Neunkirchen - Saar
 b. Franz * 11.03.1879 Thierg. I.oo 29.08.1905 Detemple Maria, Neuhütten
 II.oo 06.05.1907 Helbrich Kath. Malborn < 563.b >
 c. Nikolaus * 04.09.1880 Thierg. oo 07.09.1913 Reiler Elisabeth, Luxemburg
 d. Johann * 25.05.1882 Thierg. oo 30.10.1923 Ley Berta, Schiffweiler
 e. Maria * 08.12.1883 Thierg. oo 20.09.1907 Brocker Jacob, Neunkirchen-Saar
 f. Jacob * 25.08.1885 Thierg.
 g. Katharina * 20.07.1887 Thierg.
 h. Wilhelm * 27.03.1889 Thierg.
 i. Peter * 03.08.1890 Thierg.
 j. Helena * 31.01.1892 Thierg.
 k. Karl * 13.11.1893 Thierg. oo 27.11.1924 Weicherding Marg. Malb. < 1786.e >
 l. Stephan Nikolaus * 26.12.1895 Thierg. + 10.03.1896 Thierg.
 m. Anna Maria * 28.04.1897 Thierg. oo 15.06.1921 Schmitt Nikolaus, Malborn < 1512.c >

< 802.b >

Konrad Maria

* 18.01.1854 Thiergarten
 +
 Tv Konrad Georg, Handelsmann
 und Eberhard Anna Maria, Thierg.

95 < 87.j >

Bouillon Johann, Thiergarten**OO**

* vor ... 1877
 +

Kinder:

a. Johann Christian * 06.01.1877 Landweiler
 b. Elisabeth * 10.09.1878 Thierg.

Hampel Helena

* 1852
 +

96 < 90.b >

Bouillon Franz, Bürstenmacher in Thierg. OO

* 09.10.1859 Thiergarten 24.11.1883
 + 08.05.1924 Sta.Thalfang

Sv Bouillon Wilhelm und
 Eberhard Margaretha, Thierg.

Kinder:

a. Maria * 01.12.1886 Damflos oo 06.11.1909 Schmittberger Johann, Thierg.<1533>
 b. Elisabetha * 02.09.1889 Thierg. oo 22.09.1913 Kronenberger Joh.P.Thierg.< 850.h >
 c. Franz * 17.12.1893 Thierg. oo 25.04.1918 Keuper Susanna, Thierg. < 670.f >
 d. Johann * 29.04.1899 Thierg. oo 13.08.1923 Sersch Anna, Otzenhausen
 e. Maria * 11.01.1886 Thierg. oo 08.11.1909

Düpre Elisabeth

* 18.06.1859 Damflos
 + 22.05.1943
 Tv Düpre Johann, Tagelöhner
 und Treitz Elisabetha, Damflos
 (Schmitt FB. Züsch Nr. 453)

97 < 91.c >

Bouillon Katharina, unverehelicht.

* 23.01.1859 Thiergarten
 +

Tv Bouillon Nikolaus und Müller Elisabeth

Kinder:

a. Katharina * 24.08.1885 Thierg. oo 28.02.1908 Kronenberger Josef, Bergmann * am
 10.05.1885 Thierg. Sv Kronenberger Heinrich, Schreiner und Ganz
 Sophia aus Thiergarten. < 850.f >

98 < 90.c >

Bouillon Peter, Fuhrmann in Thierg

* 24.03.1862 Thiergarten

+

Sv Bouillon Wilhelm und
Eberhard Margaretha, Thierg.

Kinder:

a. Elisabeth	* 30.01.1890	Thierg. oo	in Elberfeld
b. Maria	*	Thierg. +	06.01.1895
c. Peter	*	Thierg. +	11.01.1895
d. Peter	*	Thierg. +	11.01.1898

OO

17.05.1889

Sta.Thalfang

< 1190.a >

Paul Helena

* 04.04.1865 Abtei

+

Tv Paul Peter, Handelsmann und
Petry Maria, Abtei

99 < 88.g >

Bouillon Jakob Handelsmann, Thierg.

* 04.02.1867 Thiergarten

+ 15.11.1947 Thiergarten

Sv Bouillon Joh. Nikolas und
Meidhof Anna Maria Elisabeth

Kinder:

a. Katharina	* 01.01.1892	Thierg. oo	29.12.1910 Fuchs Jakob, Thiergarten < 336.g > geschieden am 29.05.1928
b. Christian	* 20.03.1893	Thierg. +	15.11.1893
c. Peter	* 31.03.1896	Thierg. +	11.02.1952 Völklingen
d. Gottfried	* 14.01.1998	Thierg. oo	16.06.1919 Kronenberger M.Magdal. <852.i>
e. Margarethe	* 08.12.1899	Thierg. +	26.02.1900
f. Matthias	* 03.05.1901	Thierg. oo Konrad Barbara,
g. Wilhelm	* 14.12.1902	Thierg. oo	12.09.1927
h. Johann	* 05.08.1905	Thierg. oo	03.04.1934
I. Anna Franziska	* 17.11.1907	Thierg. oo	24.05.1932

OO

09.05.1891

Sta.Thalfang

< 973.b >

Maeger Maria

* 06.08.1867 Neuhütten

+ 16.03.1938 Thiergarten

Tv Maeger Matthias, Bergmann und
Schmitt Maria, Neuhütten
(Schmitt FB. Züsch Nr.1271)

100 < 88.f >

Bouillon Karl, Handelsmann in Thierg.

* 04.02.1867 Thiergarten

+ 18.05.1934

Sv Bouillon Joh. Nikolas und
Meidhof Anna Maria Elisabeth

Kinder:

a. Johann	* 01.09.1891	Thierg. oo	27.11.1916 Daniel Charlotte, Fischbach
b. Nikolaus	* 21.09.1893	Thierg. oo	26.01.1920 Schmitt Margarethe, Abtei
c. Anna	* 25.10.1897	Thierg. +	22.02.1920
d. Maria Carola	* 27.04.1902	Thierg. oo	06.02.1924
e. Magdalena	* 22.01.1905	Thierg.	
f. Elisabeth	* 28.07.1907	Thierg. +	27.04.1931

OO

09.05.1891

Sta.Thalfang

< 259.e >

Eberhard Margaretha

* 15.11.1871 Thiergarten

+ 31.05.1962

Tv Eberhard Johann, Tagelöhner
und Scherer Katharina, Thiergarten

101 < 92.a >

Bouillon Maria, Witwe

* 23.06.1868 Thiergarten

+

Tv Bouillon Jakob und
Eberhard Anna Maria

Kinder:

a. Anna * 26.05.1898 Thierg.

Bemerkung: Sie, Witwe von Hartmann Johann Karl + 19.11.1894 < 535 > und
zweite Ehe am 22.04.1901 mit Konrad Karl, Thiergarten < 804.f >

zweite Ehe am 22.04.1901 mit Konrad Karl, Thiergarten < 804.f >

102

Braband Peter, Geisfeld

OO

..... **Anna**

*

vor 1708

+

Sv.....

Kinder:

a. Jakob * 12.05.1708 Geisf.

b. Joes Nikolaus * 24.11.1709 Geisf.

(Scholer FB. Geisfeld Nr. 89)

103

Brandl Anna

*wohnhaft in Malborn

+

Tv

Kinder:

a. Josef * 08.05.1875 Werth-Falkenau in Böhmen oo 29.11.1901 Ludwig Elisabetha,
Malborn < 969.b >

104

Brei(d)t Johann, Geisfeld

OO

< 936.b >

Lochen Margaretha, Witwe

* 28.08.1729 Rascheid

vor ... 1762

* 03.02.1734 Geisfeld

+ 05.09.1802 Geisfeld

+ 20.10.1805 Geisfeld

Sv Breidt Nikolaus und

Tv Lochen August, Schöffe und

Alt Gertrud, Rascheid

..... Eva, Geisfeld

(Scholer FB Rascheid Nr. 192)

Kinder:

a. Joes * 26.08.1762 Geisf.

b. Peter * 08.05.1764 Geisf. oo 08.01.1794 Weber Anna, Tv Weber Matth. < 1725.b >

c. Maria * 02.01.1767 Geisf.

d. Helena * 08.10.1769 Geisf.

Bemerkung: Sie Witwe von Harich Johannes, Geisfeld < 521 >

105

Brei(d)t Matthias, Rascheid > Malborn

OO

< 1073.c >

Michaels (Michels) Maria

* 20.05.1856 Rascheid

20.05.1788

* 05.12.1762 Malborn

+

+ 31.07.1789 Malborn

Sv Breit Peter und

Tv Michaels Joes und

Rausch Helena, Rascheid

Gorges Anna Margaretha, Malborn

Kinder:

a.

(Scholer FB. Rascheid Nr. 174)

106 Entfällt

107

Breid Johann, Müller. Hilscheider-Mühle OO

* 03.11.1792 Horath 18.02.1822
 + 31.08.1842 Mühle-Hilscheid Sta.Thalfang
 Sv Breid Matthias, Haag und
 Schömer Klara, Horath
 (Bungert FB Berglicht - Merscheid Nr. 247)

Kinder:

a. Johann Nikolaus * 07.05.1822 Geisfeldermühle + 16.06.1822
 a./2. Johann Matthias * 01.09.1823 Dhronackerermühle
 b. Johann Heinrich * 21.06.1828 Busermühle
 c. Anna Maria * 08.04.1835 Hilscheidermühle + 22.01.1836
 d. Anna Katharina * 17.02.1837 Hilscheidermühle

Steffes Margarethe

* 24.04.1797 Heidenburgermühle
 +
 Tv Steffes Jacob und
 Hasbouck Anna Maria
 (Bungert FB 1 Heidenburg Nr. 300)

108

Breit Nikolaus, Ackerer in Beuren OO

* 25.09.1847 Beuren 05.02.1875
 + Sta.Thalfang
 Sv Breit Nikolaus, Ackerer
 und Schu Helena, Beuren
 (Scholer FB. 2 Beuren Nr. 107)

Kinder:

a. Matthias * 26.09.1875 Ma.

Bemerkungen: Er auch Breid

< 1027.c >

Maßmann Maria

* 01.12.1856 Malborn
 +
 Tv Maßmann Nicolaus, Ackerer
 und Gorges Maria, Malborn

109

Bremm Joseph Schreiner u. Gastwirt, Malb. OO

* 12.12.1835 Riedenburg 10.01.1861
 + 16.07.1918 Malborn Sta.Thalfang
 Sv Bremm Johann, Ackerer in
 Riedenburg, verstorben am 06.04.1860
 und Steinmetz Margaretha aus Riedenburg.

Die Eltern von Bremm Johann: > Die Ehe und Ackersleute Bremm Nikolaus + 26.08.1848 Riedenb.
 und Mayer Katharina + 01.04.1845 in Riedenburg.

Die Eltern der Steinmetz Margaretha + 26.03.1858 in Riedenb.: > Die Ehe und Ackersleute

Steinmetz Peter zu Hinzerath + 16.01.1831 und Frenzer Susanna daselbst am 28.03.1859 verstorben.

Kinder:

a. Elisabetha * 02.04.1858 Ma. (voreheliche Tochter, bei Ehe Legitimiert)
 oo 15.03.1879 Malburg Jakob, Malborn. < 997 >
 b. Johann * 11.10.1861 Ma. oo 22.08.1896 Gorges Maria, Malborn < 111 >
 c. Katharina * 17.08.1863 Ma. + 03.10.1866
 d. Margarethe * 01.04.1866 Ma. + 10.05.1867
 e. Franz * 23.05.1868 Ma. oo 02.01.1895 Lauer Margaretha, Malborn < 110 >
 f. Margarethe * 21.02.1871 Ma. + 26.02.1871
 g. Anna Maria * 04.04.1872 Ma. + 04.03.1877 Ma.
 i. Margarethe * 07.03.1875 Ma. oo 08.01.1900 Baltas Christian, Türkismühle
 (Jung. FB Wolfersweiler Nr. 131)
 j. Peter * 29.10.1877 Ma. oo 24.01.1907 Lorscheider Susanna, Rascheid < 112 >
 k. Johann Joseph * 05.01.1881 Ma. oo 05.04.1906 Lofi Anna Maria, Malborn < 113 >

< 497.a >

Haack Gertruda

* 29.07.1838 Malborn
 + 21.10.1902 Malborn
 Tv Haack Franz, Königlicher Förster
 und Paulus Maria, wohnhaft
 in Malborn.

110 < 109.e >

Bremm Franz, Ackerer in Malborn

* 23.05.1868 Malborn

+

Sv Bremm Joseph
und Haack Gertruda

Kinder:

a. Johann * 01.11.1895 Ma. + 31.08.1912

b. Margarethe * 16.09.1897 Ma. + 03.01.1898

c. Peter * 29.03.1899 Ma. + 31.03.1899

d. Josef * 25.12.1900 Ma. oo 04.06.1921 Muno Anna Helena, Malborn < 1144.f >

e. Peter * 16.03.1903 Ma. oo 13.09.1926

f. Christian * 06.10.1905 Ma.

g. Franz Jakob * 23.09.1908 Ma. + 30.04.1910

h. Jakob * 11.02.1911 Ma. + 06.03.1911

OO

02.01.1895

Sta.Thalfang

< 906.e >

Lauer Margarethe

* 04.05.1874 Malborn

+ 10.06.1913 Malborn

Tv Lauer Matthias, Wirt und Ackerer
und Gorges Anna Maria, Malborn

111 < 109.b >

Bremm Johann, Schreiner in Malborn

* 11.10.1861 Malborn

+ 26.08.1909 Malborn

Sv Bremm Joseph
und Haack Gertruda

Kinder:

a. Elisabeth * 22.05.1897 Ma. + 04.12.1904

b. Rosina * 06.03.1899 Ma. oo 15.02.1919 Leik Jacob, Püttlingen

c. Maria * 04.12.1900 Ma. oo 23.12.1930, Neunkirchen - Saar

d. Johann Josef * 02.09.1903 Ma. + 02.09.1905

e. Franz * 28.02.1905 Ma. oo

f. Anna * 01.04.1908 Ma. + 24.03.1908

OO

22.08.1896

Sta.Thalfang

< 458.b >

Gorges Maria

* 28.07.1870 Malborn

+

Tv Gorges Johann, Ackerer und
Gorges Anna, Malborn

Bemerkung: Sie, zweite Ehe am 07.01.1913 mit Echternach Jakob < 289 >

112 < 109.j >

Bremm Peter, Schreiner in Malborn

* 29.10.1877 Malborn

+

Sv Bremm Joseph
und Haack Gertruda

Kinder:

a.

OO

24.01.1907

Sta.Thalfang

< 963.h >

Lorscheider Susanna

* 23.03.1879 Rascheid

+

Tv Lorscheider Peter, Ackerer und
Klas Anna, Rascheid
(Scholer FB. Rascheid-Pöler Nr.641)

113 < 109.k >

Bremm Johann Joseph, Anstreicher.Malb. OO

* 05.01.1881 Malborn

+

Sv Bremm Joseph
und Haack Gertruda

Kinder:

a.

05.04.1906

Sta.Thalfang

< 958. / 2.c >

Lofi Anna Maria

* 23.06.1885 Malborn

+

Tv Lofi Heinrich, Maurermeister
und Paulus Anna Elisabetha, Malb.

114

Bremm Jacob, Riedenburg > Malborn (Bruder von Nr. 109)

* ...ca. 1847 Riedenburg

+ 27.01.1867 Malborn

Sv Bremm Johann, Ackerer

und Steinmetz Margareta, Riedenburg.

115

Brimm Susanna, Witwe von Wollmann Franz, Zimmermann < 1813 >

* 1715 Geisfeld
 + 11.10.1809 Malborn
 Tv Brimm Bartholome und Susanna,

116

Bresselschmitt Nikolaus, Damflos

I.OO

07.09.1838

* 09.12.1811 Damflos

+ 03.10.1877 Damflos

Sv Bresselschmitt Johann und
 Bier Maria Katharina

(Schmitt FB. Züsch Nr. 172)

Kinder:

a. Louisa (ev. getauft) *28.01.1837 Da. (vorehelich)

b. Margaretha * 11.07.1841 Da.

c. Heinrich * 29.05.1844 Da. + 01.06.1844 Da.

d. Anna Maria * 10.04.1846 Da. oo 19.11.1869 Großmann Johann, Witwer < 488 >

e. Katharina * 10.04.1846 Da. oo 15.02.1869 Faust Johann, Damflos

(Schmitt FB Züsch Nr. 523)

f. Michael * 08.08.1854 Da. + 18.01.1864 Da.

g. Jakob * 26.10.1863 Da. + 08.11.1863 Da.

Lauterborn Margaretha. ev.

* 28.03.1814 Damflos

+ 24.01.1869 Damflos

Tv Lauterborn Heinrich Jakob und
 Krieger Anna Margaretha

117

Brixius Matthias, Kirchenschöffe. Malb. **OO**

* Malborn vor ... 1710

+ 24.05.1746 Malborn, 84 Jahre alt

Sv Brixius

Kinder:

a. Anna Maria * 14.08.1710 Ma.

(Scholer FB. Geisfeld Nr. 104)

.....**Odilia**

*

+ 12.02.1743, 70 Jahre alt

Tv

118

Brixius Joes, Geisfeld

OO

* Geisfeld um 1715

+

Sv Brixius

Kinder:

a. Servatius * 23.09.1715 Geisf.

b. Anna Maria * 22.09.1720 Geisf. oo 1745 Schiewer J. Matthias

c. Nikolaus * 08.1722 Geisf.

d. Nikolaus * 09.12.1724 Geisf. oo 27.02.1753 Eiden Maria, Pöler < 121 >

e. Odilia * 15.03.1727 Geisf. oo vor .. 1748 Trösch Johann, Malborn < 1690 >

f. Maria * 01.03.1731 Geisf. oo 08.02.1751 Goellen Matthias, Malborn < 377 >

(Scholer FB. Geisfeld Nr. 105)

..... **Eva**

*

+ 25.01.1759 Geisfeld 68 Jahre alt

Tv

119

Brixius Joannes, Geisfeld

OO

* um ... 1716

+

Sv Brixius

Kinder:

a. Joannes * 12.12.1716 Geisf.

(Scholer FB. Geisfeld Nr. 106)

..... **Helena**

120

Brixius Joes, Malborn

*
 + 12.03.1761 Malborn 60 Jahre alt
 Sv Brixius

Kinder:

a.1. Nikolaus * ca. .. 1725 Ma. oo vor 1760 Schmitt Anna < 122 >
 a.2. Johannes * 27.09.1731 Ma.
 b. Matthias * 19.03.1734 Ma.
 c. Anna * 05.01.1737 Ma. oo vor 1763 Schmitt Nikolaus < 1452 >
 d. Helena * 30.08.1739 Ma. oo vor 1763 Knob Nikolaus < 750 / 1. >
 e. Anna Elisabeth * 23.10.1741 Ma. oo vor 1766 Lochen Matthias < 938 >
 f. Joes * 27.09.1744 Ma.

(Scholer FB. Geisfeld Nr. 107)

OO

um ... 1725

Knop Johannata

*
 + 02.03.1761 Malborn 57 Jahre alt
 Tv Knop

121 < 118.d >

Brixius Nikolaus, Geisfeld

* 09.12.1724 Geisfeld
 + 16.12.1800 Geisfeld
 Sv Brixius Joes aus Geisfeld

Kinder:

a. Maria * 20.05.1756 Geisf.
 b. Nikolaus * 11.02.1758 Geisf. oo 20.01.1784 Wahlen Margaretha, Reinsfeld
 c. Odilia * 12.01.1761 Geisf.
 d. Maria * 13.10.1767 Geisf.

(Scholer FB. Geisfeld Nr. 108)

OO

27.02.1753

Eyden Maria

* 24.11.1729 Pöler
 + 01.04.1786 Geisfeld
 Tv Eyden Nikolaus aus Pöler
 (Scholer FB Rascheid Nr. 409)

122 < 120 a.1. >

Brixius Nikolaus, Malborn

* ca. ... 1725 Malborn
 + 15.08.1805 Malborn
 Sv Brixius

Kinder:

a. Joes * 18.03.1760 Ma. oo 27.02.1786 Paulus Elisabeth, Malborn < 125 >
 b. Nikolaus * 31.12.1762 Ma. oo 31.01.1797 Burg Catharina, Wolzburg < 126 >
 c. Matthias * 30.10.1766 Ma. + 09.04.1841 Ma.
 d. Anna * ...ca. 1769 Ma.
 e. Anna * 20.11.1772 Ma. oo 14.02.1803 Weicherding Johann, Malborn < 1766 >

OO

vor ... 1760

< 1443.b >

Schmitt Anna

* 23.04.1732 Malborn
 + 28.05.1812 Malborn
 Tv Schmitt Matthias und
 Kohl Anna Maria,

123

Brixius Matthias, Bürgermeister Malborn OO

* vor ... 1762
 +
 Sv Brixius

Kinder:

a. Susanna * 25.02.1763 Ma.
 b. Helena * 16.12.1766 Ma. + 11.04.1798
 c. Maria * 06.06.1775 Ma. oo 11.08.1798 Schmitt Matthias, Malborn < 1460 >
 d. Matthias * 1769 Ma. + 28.11.1807 Ma.

Bemerkung: Sie, Witwe von Weiler Jakob, Malborn < 1796 >

Er war Bürgermeister in Malborn und schrieb ab 1760 ein Hausbuch, welches von seinen Nachkommen zuletzt von „ Jakob Echternach“ < 288.f > weitergeführt wurde. Das Hausbuch blieb im sogenannten „Weilers Haus“ heute Familie Echternach
 Quelle: Anton Echternach, Malborn

< 519.e >

Harrich Eva

* 25.05.1738 Geisfeld
 +
 Tv Harrich Adam, Kirchenschöffe,-
 Amtmann und Hauptmann zu Geisf.
 und Loch Gertrud, Geisfeld

124 < 121.b >

Brixius Nikolaus, Geisfeld

* 11.02.1758 Geisfeld
 + 05.03.1818 Geisfeld
 Sv Brixius Nikolaus und
 Eyden Maria

Kinder:

a. Nikolaus * 27.04.1785 Geisf. oo 26.01.1808 Harig Helene, Geisfeld < 527.b >
 b. Anna * 02.06.1788 Geisf. oo 26.01.1808 Barth Michael, Sauscheid
 c. Maria * 06.01.1791 Geisf. oo 24.01.1810 Wahlen Johann, Pöler (Scholer FB Ra-
 (Scholer FB. Geisfeld Nr. 111) scheid - Pöler Nr. 1051)

OO

20.01.1784

Wahlen Margaretha

* ca. ... 1757 Reinsfeld
 + 26.03.1803 Geisfeld
 Tv Wahlen Heinrich u. Eyden Barb.
 (FB Reinsfeld Nr. 1629)

125 < 122.a >

Brixius Joes, Malborn

* 18.03.1760 Malborn
 + 02.04.1790 Malborn
 Sv Brixius Nikolaus und
 Schmitt Anna

Kinder:

a. Jacob * ca. 1791 oo 16.01.1810 Weicherding Maria, Malborn < 127 >
 b. Niklas * ca. ... 1788 + 23.01.1800 Ma.

OO

27.02.1786

< 1195.d >

Paulus Elisabeth

* 17.11.1755 Malborn
 + 30.03.1812 Malborn
 Tv Paulus Jakob und
 Michels Anna Maria, Malborn

126 < 122.b >

Brixius Nikolaus, Ackerer in Malborn

* 31.12.1762 Malborn
 +
 Sv Brixius Nikolaus und
 Schmitt Anna

Kinder:

a. Anna * 21.04.1799 Ma. + 28.02.1802
 b. Maria Ursula * 02.11.1802 Ma.
 (Scholer FB. Geisfeld Nr. 113)

OO

31.01.1797

Burg Catharina

*
 +
 Sv Burg Johannes aus Wolzburg

127 < 125.a >

Brixius Jacob, Ackerer in Malborn

* ...ca..1791 Malborn
 + 26.07.1867 Malborn
 Sv Brixius Johann und
 Paulus Elisabeth

Kinder:

a. Peter * 28.10.1815 Ma. oo 29.01.1839 Gorges Margaretha, Malborn < 128 >
 b. Maria * 24.05.1819 Ma. oo 01.02.1849 Maßmann Johannes, Malborn < 1028 >
 c. Helena * 02.06.1833 Ma. + 12.10.1835

OO

16.01.1810

< 1761.c >

Weicherding Maria

* ca.1791 Malborn
 + 29.06.1853 Malborn
 Tv Weicherding Adam und
 Harig Katharina, Malborn

128 < 127.a >

Brixius Peter, Ackerer in Malborn

* 28.10.1815 Malborn
 + 15.03.1872 Malborn
 Sv Brixius Jacob und
 Weicherding Maria

Kinder:

a. Maria * 15.03.1840 Ma. oo 29.01.1861 Weber Jakob, Malborn < 1743 >
 b. Elisabeth * 30.11.1844 Ma. + 19.03.1847
 c. Nikolaus * 10.03.1849 Ma. oo 28.07.1869 Weicherding Margaretha, Malborn < 129 >
 d. Jakob * 08.12.1852 Ma. oo 25.08.1876 Schmitt Magdalena, Malborn < 130 >

OO

29.01.1839
Sta.Thalfang

< 433.b >

Gorges Margaretha

* 04.04.1820 Malborn
 + 29.05.1878 Malborn
 Tv Gorges Matthias, Ackerer
 und Paulus Anna Maria, Malborn

129 < 128.c >**Brixius Nikolaus**, Ackerer in Malborn

* 10.03.1849 Malborn
 + 21.09.1875 Malborn
 Sv Brixius Peter und
 Gorges Margaretha

Kinder:

a. Nikolaus
 b. Jakob

OO

28.07.1869
 Sta.Thalfang

* 23.09.1869 Ma. oo 03.02.1894 Gorges Maria, Malborn < 131 >
 * 31.07.1872 Ma. oo 26.01.1905 Weicherding Margaretha, Malborn < 132 >

< 1774.a >

Weicherding Margaretha

* 23.07.1847 Malborn
 + 19.06.1898 Malborn
 Tv Weicherding Jakob, Ackerer
 und Gorgen Maria, Malborn

130 < 128.d >**Brixius Jakob**, Malborn

* 08.12.1852 Malborn
 + 29.11.1937 Malborn
 Sv Brixius Peter und
 Gorges Margaretha
 (Schmitt FB. Züsch Nr. 191)

Kinder:

a. Margarethe
 b. Nikolaus
 c. Maria
 d. Peter

* 01.02.1877 Ma. oo 23.01.1896 Neff Nicolaus, Malborn < 1163 >
 * 31.03.1881 Ma. oo 28.01.1909 Weber Helena, Malborn < 133 >
 * 17.07.1885 Ma. oo 01.02.1909 Weber Nikolaus, Hermeskeil
 * 23.01.1887 Ma. oo 17.05.1912 Schmitt Maria, Malborn < 134 >

< 1478.c >

Schmitt Magdalena

* 26.02.1856 Malborn
 + 20.11.1945 Malborn
 Tv Schmitt Johann und
 Züscher Eva, Malborn

131 < 129.a >**Brixius Nikolaus**, Malborn

* 23.09.1869 Malborn
 + 20.08.1949 Hermeskeil
 Sv Brixius Nikolaus und
 Weicherding Margaretha

Kinder:

a. Jacob
 b. Peter
 c. Maria
 d. Johanna

OO

03.02.1894
 Sta.Thalfang

* 26.02.1894 Ma. + 15.07.1916 gefallen
 * 15.02.1896 Ma. + 01.12.1919
 * 26.02.1901 Ma. oo 1922 Muno Franz, Malborn < 1144.g >
 * 08.09.1918 Ma. oo 04.01.1947

< 457.b >

Gorges Maria

* 28.06.1873 Malborn
 + 06.05.1939 Malborn
 Tv Gorges Jakob und
 Gorges Maria, Malborn

132 < 129.b >**Brixius Jakob**, Ackerer in Malborn

* 31.07.1872 Malborn
 + 16.10.1950 Malborn
 Sv Brixius Nikolaus und
 Weicherding Margaretha

Kinder:

a.

OO

26.01.1905
 Sta.Thalfang

< 1781.a >

Weicherding Margaretha

* 29.09.1885 Malborn
 +
 Tv Weicherding Michel, Ackerer
 und Paulus Margaretha, Malborn

133 < 130.b >**Brixius Nikolaus**, Ackerer in Malborn

* 31.03.1881 Malborn
 + 04.02.1964 Malborn
 Sv Brixius Jakob und
 Schmitt Magdalena

Kinder:

a.

OO

28.01.1909
 Sta.Thalfang

Weber Helena

* 18.09.1884 Hermeskeil
 + 16.09.1944 Malborn
 Tv Weber Matthias, Ackerer und
 Engel Anna, Hermeskeil
 (Schmitt FB 3 Hermeskeil Nr. 2315)

138 < 137.a >

Brück Joh. Jakob, Holzhauermeister, Röderb. **OO**

*ca. 1789 Röderbach 24.06.1809

+ 28.12.1840 Röderbach

Sv Brück Johannes, Holzhauer
und Philipp Maria Magdalena
Röderbach

Kinder:

a. Johann Jakob * 03.11.1810 Röd. + 12.12.1810

b. Helena * 17.06.1812 Röd. oo 23.01.1836 Echternach Matthias, Malborn < 277 >

c. Johann Peter * 31.01.1815 Röd.I.oo 11.02.1843 Echternach Anna Maria, Malb. < 141 >
II.oo 09.08.1862 Serwene Anna Katharina, Muhl < 142 >

(Schmitt FB. Züsch Nr. 1830)

d. Johann Jakob * 21.09.1816Röd. oo 05.01.1856 Lang Margaretha, Beuren < 146 >

e. Anna Maria * 06.11.1818 Röd. oo 26.11.1843 Kronenberger Johann, Damflos < 844 >

f. Anna Maria * 15.09.1820 Röd. oo 09.02.1850 Keppler Nikolaus, Malborn < 659 >

g. Elisabeth Margaretha* 07.11.1822 Röd. + 22.06.1839

h. Johann Jakob * 17.07.1824 Röd.

i. Anna Catharina * 12.07.1826 Röd. oo 16.01.1845 Kaufmann Johannes, Damflos < 644 >

j. Christian * 27.09.1828 Röd. I.oo 13.02.1855 Delwing Anna Maria, Malborn < 144 >

II.oo 07.01.1857 Koß (Kohs) Margaretha, Witwe < 145 >

k. Peter * 23.11.1830 Röd. I.oo 23.04.1856 Kaup Margaretha, Malborn < 149 >

II.oo 29.07.1882 Großmann Katharina, Malborn < 150 >

l. Peter * 10.11.1832 Röd.

Klos Elisabetha Damflos

^^ 10.08.1789 Züsch

+ 17.02.1854 Röderbach

Tv Klos Nikolaus und

Lecher Maria Margaretha, Damflos

(Petto FB. Züsch Nr. 522)

139 < 137.b >

Brück Johann Röderbach

*ca 1791 Röderbach

+

Sv Brück Johannes und
Philipp Maria Magdalena
Röderbach

Kinder:

a.

OO

20.01.1813

Sta.Thalfang

< 361.a >

Glauber Elisabeth

* Malborn

+

Tv Glauber Nikolaus und

Bollinger Margaretha, Malborn

140 < 137.d >

Brück Peter, Holzhauer. Röderbach

* 06.06.1799 Röderbach

+ 26.01.1874 Röderbach

Sv Brück Johannes und
Philipp Maria Magdalena
Röderbach

Kinder:

a. Maria Magdalena * 26.03.1831 Röd. + 31.03.1834

b. Barbara Elisabeth * 30.10.1832 Röd. oo 03.01.1862 Kaufmann Johann, Malborn < 646 >

c. Stephan * 24.09.1834 Röd. oo 23.10.1862 Rosar Maria, Muhl < 147 >

d. Johann * 16.10.1836 Röd. oo 23.03.1878 Paulus Katharina, Malborn < 148 >

e. Nikolaus * 16.06.1841 Röd.

f. Maria * 14.08.1844 Röd. oo 22.11.1869 Koß (Kohs) Nikolaus , Malborn < 826 >

Witwer der am 30.01.1869 in Malborn verstorbenen Kleren Angela

OO

11.02.1830

Sta.Thalfang

< 79.a >

Bollinger Anna Gertruda

* 18.05.1807 Riedenburg

+ 04.12.1873 Röderbach

Tv Bollinger Franz, Königlicher

Unterförster wohnhaft zu Dhronneck

und Berend Gertruda

141 < 138.c >

Brück Johann Peter, Ackerer. Röderb. **I.OO**

* 31.01.1815 Röderbach 11.02.1843
 + 28.06.1882 Röderbach Sta.Thalfang

Sv Brück Johann Jakob und
 Klos Elisabetha, Röderbach
 Kinder:

- a. Johann Nikolaus * 12.02.1845 Röd. > in die USA ausgewandert
 b. Zwillinge * 23.09.1846 Röd. + 23.09.1846
 c. Helena * 21.07.1848 Röd. oo Philipp Peter > in die USA ausgewandert
 d. Maria Elisabeth * 30.12.1849 Röd. + 24.01.1850
 e. Peter * 09.01.1851 Röd. + 30.10.1852
 f. Elisabeth * 27.11.1852 Röd. oo 19.12.1874 Barth Peter, Malborn < 32 >
 f.2. Maria Anna * 16.09.1854 Röd. + 17.10.1854
 f.3. Peter * 07.11.1857 Röd. (nach Wattenscheid gezogen)

142 < 138.c >

II.OO

09.08.1862
 Sta.Thalfang

< 272.e >

Echternach Anna Maria

* 15.02.1816 Malborn
 + 21.07.1861 Röderbach
 Tv Echternach Johann Nikolaus
 und Paulus Maria, Malborn

- f.4. Maria Elisabeth * 03.1863 Röd. + 20.04.1863
 f.5. Friedrich * 01.03.1864 Röd.
 g. Maria Elisabeth * 25.05.1866 Röd. oo 06.02.1897 Lang Matthias, Bescheid < 893 >
 h. Katharina * 27.02.1869 Röd. oo 16.07.1892 Pink Johann, Malborn < 1327 >

Serwene Anna Catharina

* 02.02.1842 Muhl
 +
 Tv Serwene Franz, Tagelöhner
 und Rosar Catharina, Muhl
 (Schmitt FB. Züschen Nr. 205)

143

Brück Maria

* Röderbach
 +
 Sv

Kinder:

- a. Anna Maria * 04.06.1844 Röd.

144 < 138.j >

Brück Christian, Tagelöhner. Röderbach **I.OO**

* 27.09.1828 Röderbach 13.02.1855
 + 06.09.1880 Malborn Sta.Thalfang

Sv Brück Johann Jakob und
 Klos Elisabeth, Röderbach

Kinder:

- a. Peter * 04.04.1856 Ma. + 26.04.1856

< 232.d >

Delwing Anna Maria

* 24.06.1830 Malborn
 + 06.04.1856 Malborn
 Tv Delwing Peter, Schmied und
 Schoemer Maria, Malborn

145 < 138.j >

II.OO

07.01.1857

< 823.a >

Koss (Koss) Margaretha

Witwe des Jung Nikolaus, Ma. <610>
 * 02.11.1826 Malborn
 + 18.04.1909 Malborn
 Tv Koß Jacob, Ackerer und
 Schmitt Susanna, Malborn

- b. Johann Peter * 24.10.1857 Ma. + 03.02.1858
 c. Johann Nikolaus * 25.03.1859 Ma. oo 14.10.1885 Melina Maria, Malborn < 153 >
 d. Nikolaus * 02.01.1862 Ma. + 02.01.1862
 e. Johann * 12.08.1863 Ma.
 f. Jacob * 12.12.1866 Ma.
 g. Katharina * 03.06.1869 Ma. + 25.08.1869

146 < 138.d >

Brück Johann Jakob, Holzauer.Röderb. OO

* 21.09.1816 Röderbach 05.01.1856
 + 25.12.1860 Sta.Thalfang

Sv Brück Johann Jakob und
 und Klos Elisabetha, Röderbach

Kinder:

a. Elisabeth * 23.09.1857 Röd. + 25.06.1863
 b. Anna Maria * 09.09.1859 Röd.
 c. Maria * 12.07.1861 Röd.

< 884.e >

Lang Margaretha

* 17.03.1833 Beuren
 +

Tv Lang Johann, Hirt, Bescheid
 und Petri Anna Maria, Thiergarten

147 < 140.c >

Brück Stephan, Röderbach > Malborn OO

* 24.09.1834 Röderbach 23.10.1862
 + Malborn Sta.Thalfang

Sv Brück Peter und
 Bollinger Anna Gertruda
 (Schmitt FB. Züsch Nr. 206)

Kinder:

a.1 Johann Peter * 05.12.1863 Röd. oo 31.01.1906 Lentes Margaretha * 25.04.1867 Büdlich
 Tv. Lenten Johann Peter, Bergmann und Jung Margaretha aus Büdlich
 a.2. Anna Maria * 22.10.1865 Röd.
 b.1. Elisabetha * 19.01.1868 Röd. oo 19.01.1891 Lauer Jakob Ackerer, Malborn < 913 >
 b.2. Nikolaus * 03.05.1871 Röd.
 c. Kind * 10.12.1873 Röd. + 10.12.1873 Röd.
 d. Katharina * 05.04.1875 Röd. oo 30.09.1898 Steffens Johann Heinrich < 1626 >
 e. Charlotte * 08.01.1882 Röd. + 11.07.1882

Rosar Maria, Muhl

* 30.11.1841 Muhl
 + 08.01.1872 Röderbach

Tv Rosar Nikolaus und
 Philipp Elisabeth Magdalena, Muhl
 (Schmitt FB. Züsch Nr. 1728)

148 < 140.d >

Brück Johann, Holzauer.Röderbach > Ma. OO

* 16.10.1836 Röderbach 23.03.1878
 + 09.08.1921 Malborn Sta.Thalfang

Sv Brück Peter und
 Bollinger Anna Gertruda
 Röderbach

Kinder:

a. Margaretha Kath. * 28.08.1879 Röd. oo Steffes Johann + 09.04.1974 Bochum
 b. Georg * 18.02.1883 Ma. oo Römer + 04.12.1959
 c. Nikolaus * 16.12.1885 Ma. + 07.01.1961 in Wattenscheid
 d. Peter * 12.10.1888 Ma. oo 28.11.1913 Nisius Margaretha, Büdlich < 1176.a >
 e. Stephan * 21.02.1892 Ma. + 16.04.1916 gefallen

< 1239.a >

Paulus Katharina

* 03.11.1853 Malborn
 + 22.01.1932. Malborn

Tv Paulus Matthias, Schuster und
 Michels Anna Elisabeth, Malborn

149 < 138.k >

Brück Peter, Tagelöhner. Röderbach > Ma. **I.OO**

* 23.11.1830 Röderbach 23.04.1856
 + 09.03.1903 Sta.Thalfang

Sv Brück Johann Jakob und
 Klos Elisabetha, Röderbach

Kinder:

a. Franz * 23.01.1858 Ma. + 19.05.1878. nach Völklingen verzogen
 b. Christian * 19.02.1860 Ma. oo vor ... 1890 Schammer Katharina, Bous < 155 >
 c. Matthias * 13.06.1864 Ma. + 14.10.1866
 d. Eva * 23.10.1865 Ma. oo Brüll Konrad, Abenteuer
 e. Katharina * 03.01.1868 Ma. oo 10.10.1891 Schömer Peter, Abenteuer
 f. Maria * 12.01.1874 Ma. + 02.02.1874
 g. Elisabeth * 14.06.1875 Ma. oo + 1939 in Völklingen
 h. Johann * 15.10.1879 Ma. + 02.11.1879

< 627.j >

Kaup Margaretha

* 09.02.1833 Malborn
 + 02.11.1879 Malborn
 Tv Kaup Peter, Tagelöhner und
 Philipp Barbara, Malborn

150 < 138.k >

II.OO

29.07.1882
 Sta.Thalfang

< 484.b >

Großmann Katharina

* 30.05.1857 Malborn
 +
 Tv Großmann Nicolaus, Schieferdeck.
 und Groi Elisabeth, Malborn

I. Anna Maria * 14.08.1879 Ma. (vorehelich)
 i. Peter * 20.02.1882 Ma. (vorehelich)
 j. Philipp * 13.09.1883 Ma.
 k. Johann * 08.05.1885 Ma. oo 02.10.1912 Petry Gertrud, Altenwald

151 Entfällt

152

Brück Maria, unverehelicht

*

+

Tv

Kinder:

a. Elisabeth * 03.02.1885 Röd. oo 05.01.1904 Schmitt Franz, Stellmacher, Malb. < 1522 >

153 < 145.c >

Brück Johann Nikolaus, Malborn

* 25.03.1859 Malborn 14.10.1885
 + Sta.Thalfang

Sv Brück Christian und
 Koß Margaretha, Malborn

Kinder:

a.

< 1055.h >

Melina Maria

* 15.02.1858 Malborn
 +
 Tv Melina Johann und
 Gauer Eva, Malborn

154 < 147.a 2 >

Brück Maria, Dienstmagd in Malborn

* 22.10.1865 Malborn

+

Tv Brück Stephan und
 Rosar Maria, Röderbach

Kinder:

a. Maria * 05.01.1888 Ma. oo 19.08.1909 Kolbe Franz, Altenbreckum - Laer
 b. Anna * 04.04.1892 Ma.
 c. Jacob * 29.05.1898 Ma. + 27.08.1898

155 < 149.a >

Brück Christian Malborn

* 19.02.1860 Malborn

+

Sv Brück Brück Peter und
Kaup Margaretha, Malborn

Kinder:

a. Margarethe * 14.04.1890 Bous (vorehel.)

a. Katharina * 14.07.1891 Ma.

b. Elisabeth * 25.05.1893 Ma. + 17.11.1978 in Saarbrücken

OO

vor ... 1890

Schammer Katharina

* 06.03.1868 Bous

+

Tv Schammer Johann, Tagelöhner
und Faust Katharina, Bous

Bemerkung: Familie am 24.10.1895 nach Bous verzogen

Eine Schwester der Kath. Schammer „ Barbara ” ist am 20.07.1891 in Malb.verstorben. < 1420 >

156 < 147.d >

Brück Katharina

* 05.04.1875 Malborn

+

Tv Brück Stephan und
Rosar Maria, Röderbach

Kinder:

a. Katharina * 10.02.1895 Ma.

Bemerkung: Sie Ehe am 30.09.1898 mit Steffens Johann, Bochum < 1626 >

157

Bungert Johannes Matthias, Geisfeld**I.OO**

* aus Geisfeld

vor ... 1748

+ 09.04.1799 Geisfeld

Sv Bungert

Kinder:

a. Matthias * 29.10.1748 Geisf. + 04.04.1816

..... **Anna Maria**

*

+ 21.06.1750 Geisfeld

Tv

158

II.OO

vor ... 1755

Weicherding Margaretha

* ca. ... 1729

+ 20.11.1797, 68 Jahre alt

Tv Weicherding

b. Johannata * 06.11.1755 Geisf.

c. Joseph * 06.01.1757 Geisf.

d. Joes * 22.02.1759 Geisf.

e. Anna Maria * 02.06.1760 Geisf.

f. Catharina * 22.04.1762 Geisf.

g. Peter * 14.04.1764 Geisf. oo 10.01.1792 Schmitt Catharina, Bescheid < 159 >

(Scholer FB. Geisfeld Nr. 129 und 130)

159 < 158.g >

Bungert Peter, Ackerer in Geisfeld**OO**

* 14.04.1764 Geisfeld

10.01.1792

+

Sv Bungert Johannes Matthias
und Anna Maria, Geisfeld

Kinder:

a. Matthias * 06.01.1793 Geisf.

b. Peter * 22.03.1794 Geisf. + 02.06.1797

c. Michael * 23.11.1796 Geisf. oo 10.01.1815 Gorges Maria, Geisfeld

(Scholer FB. Geisfeld Nr. 131)

Schmitt Catharina

* 25.08.1757 Bescheid

+ 05.10.1826 Geisfeld

Tv Schmitt Nikolaus und
Adams Irmina, Bescheid

(R. Wagner FB Bescheid Nr. 353)

160

Bungert Peter, Schmied in Malborn

OO

* 13.05.1858 Hunolstein 17.05.1882
+ Sta.Thalfang

Sv Bungert Bernard, Schmied
und Scholz Margaretha, Hunolstein

Kinder:

a. Matthias * 25.09.1882 Ma. + 02.06.1889

b. Elisabetha * 01.04.1884 Ma. oo 04.11.1902 Lang Peter, Eisenbahnarbeiter, Kell <895>

c. Katharina * 07.07.1887 Ma. + 01.02.1888

d. Franz * 26.11.1889 Ma. + 1915

e. Maria Helena * 11.02.1893 Ma. oo 08.11.1821 Ostermann Karl, Höfchen

f. Helena * 23.04.1895 Ma. + 10.05.1895

g. Peter * 03.11.1896 Ma.I.oo 10.02.1923 Barthelmes Maria, Malborn
II.oo 14.06.1960 Bruch Maria oo in Völklingen

h. Johann August * 28.08.1898 Ma. + 12.03.1901

< 986.g >

Malburg Anna Maria

* 04.06.1859 Malborn

+

Tv Malburg Franz, Butterhändler
und Kaup Anna Maria, Malborn

161

Burg Matthias

OO

* Wolzburg 06.02.1846
+

Sv Burg Johann und
Resch Katharina
(Bungert FB. Morbach Nr. B. 417.c)

Kinder:

a.

< 1167.f >

Nisius Helena

* 05.07.1823 Malborn

+

Tv Nisius Jacob, Ackerer und
Knob Magdalena, Malborn

162

Burgart Henrich, Malborn

OO

* vor ... 1758
+

Sv Burgart

Kinder:

a. Nikolaus * 24.01.1758 Ma.

(Scholer FB. Geisfeld Nr. 136)

..... **Anna Margaretha**

163

Burgart Nikolaus, Reinsfeld

OO

* aus Leiwen

+ Reinsfeld

Sv Burgart

Kinder:

a. Peter * 06.02.1786

b. Bartholomaeus * 1787

c. Elisabeth * 11.06.1789

d. Matthias * 10.01.1792 + 18.03.1792

(Scholer FB. Geisfeld Nr. 135)

Koerner Anna164 **Busch, auch Bousch****Busch Johann Joseph**, Geisfeld

OO

* vor ... 1716
+

Sv Busch

Kinder: (siehe Scholer FB 2 Geisfeld Nr. 82)

..... **Helena**

*

+ 22.04.1741 Geisfeld

Tv

165

Busch Lucas zu Malborn**OO**..... **Angela**

*

vor ... 1724

* ca. ... 1688 Malborn

+

+ 10.06.1737 Malborn

Sv Busch

Tv

Kinder:

a. Odilia. * 20.01.1724 Ma.

b. Jakob * 19.03.1726 Ma. + 24.04.1730

c. Catharina * 08.03.1731 Ma.

d. Joes * 24.11.1733 Ma.

(Scholer FB. Geisfeld Nr. 83)

166

Busch Joseph**OO**..... **Magdalena**

*

vor ... 1727

*

+

+

Sv Busch

Tv

Kinder:

a. Agnes * 20.07.1727

167

Busch Joseph (identisch mit Nr. 164) **OO**..... **Helena**

*

vor ... 1731

*

+

+

Sv Busch

Tv

Kinder:

a. Maria Catharina * 28.05.1731 Geisf.

(Scholer FB. Geisfeld Nr. 82)

168

Busch Joseph, Malborn**OO****Goellen Anna Maria**

* ca. ... 1720 Malborn

vor ... 1742

* 01.03.1711 Malborn

+ 27.11.1795 Malborn

+ 06.11.1791 Malborn

Sv Busch

Tv Goellen Joh.Nikolaus Sponheim-
ischer Mayer und Maria, Malb.

Kinder:

a. Joes * 04.01.1742 Ma.

b Johann Nikolaus * 14.05.1744 Ma. oo um .. 1765 Weber Maria < 170 >

c Catharina * 15.01.1747 Ma. oo 23.01.1776 Paulus Johann, Malborn < 1201 >

d. Anna Elisabeth * 19.12.1752 Ma. oo 25.02.1783 Lauer Emmerich, Bierfeld < 898 >

(Scholer FB. Geisfeld Nr.84)

< 375.b >

169 Entfällt

170 < 168.b >

Busch Joh. Nikolaus, Feldhüter in Malborn **OO****Weber Maria**

* 14.05.1744 Malborn

um ... 1765

+ 30.03.1812 Malborn

Sv Busch Josef und

Goellen Anna Maria, Malborn

Kinder:

a. Catharina * 05.11.1765 Ma. oo 17.02.1789 Geib Johann, Züsch

(Petto FB Züsch Nr. 362)

b. Joseph * 18.04.1768 Ma. oo ca.1796 Schmitt Helena, Witwe < 172 >

c. Anna * 19.09.1773 Ma. oo 16.03.1794 Heck Nikolaus, Bierfeld < 543 >

(Scholer FB. Geisfeld Nr. 85)

171 Entfällt

172 < 170.b >

Busch Joseph, Malborn

* 18.04.1768 Malborn
 + 01.12.1826 Malborn
 Sv Busch Johann Nikolaus
 und Weber Anna, Malborn
 Kinder:

a. Elisabeth

OO

vor 1796

* ca. ... 1796 Ma. + 11.12.1803 Ma.

< 1447.g >

Schmitt Helena

Witwe von Gorges Jakob, Malb. <417>
 * 14.09.1760 Malborn
 + 01.01.1819 Malborn
 Tv Schmitt Georg Heinrich, Malb.

173 / 1

Carl Franz Karl. ev. Tiefenthal

* 25.06.1832 Holz
 +
 Sv Carl Franz Heinrich, Tiefenthal / Malb.
 und Hahn Ernestine Susanne, zuletzt Kempfeld
 Kinder:

a.

OO

04.04.1860

Michaelis Emma Louisa. ev.

* 04.09.1837 Magdeburg
 +
 Tv Michaelis August Wilhelm und
 Laue Henriette Jeanette Albertine
 Emma, Magdeburg

173 / 2

Christ Adam, Witwer zu Hinzert

* Hinzert
 + 10.08.1795 Hinzert
 Sv

 (Scholer FB. Geisfeld Nr. 138)

II.OO

10.02.1777

< 737.b >

Knop Anna Maria

* 06.10.1735 Malborn
 + 11.04.1814 Hinzert
 Sv Knop Heinrich und
 Schmitt Maria, Malborn

Bemerkung: Er Witwer von Gorges Barbara,

174

Christbach (Kristbach) Michael

* 01.11.1799 Speicher
 + 26.04.1882 Berglicht
 Sv Christbach
 FB Speicher Nr. 1216
 Kinder:

a. Margarethe

OO

vor ... 1825

* ca... 1825 Spei. + 19.03.1826

Mühlen Elisabeth

* .. ca.. 1799 Speicher
 + 11.12.1825 Malborn
 Tv Mühlen Johann, Lumpenhändler
 und Conrad Juliane, Speicher

Bemerkung: Er zweite Ehe am 10.11.1829 mit Münster Anna Maria, Berglicht (Scholer FB Berglicht Nr.503)

175

Christbach (Kriesbach) Anton, Tagel. OO

* 12.01.1838 Berglicht 09.12.1864
 + 20.11.1882 Berglicht Sta.Thalfang
 Sv Christbach Michael, Händler
 und Münster Anna Maria, Berglicht
 (Scholer FB Berglicht Nr. 503)

Kinder:

a. Johann * 04.04.1868 Bergl. oo vor .. 1889 Schmitt Margarethe,
 b. Ferdinand * 05.03.1870 Ma.
 c. Anna Maria * 10.01.1872 Ma. oo 04.08.1893 Schmitt Jakob, Berglicht < 1514 >
 d. Helene * 01.02.1874 Ma. + 10.02.1874 Malborn
 e. Katharina * 02.05.1877 Ma. + 28.03.1884 Berglicht

< 191.d >

Corneli Maria, Händlerin

* 18.09.1835 Malborn
 +
 Tv Corneli Peter, Schuster
 und Arend Elisabeth, Malborn

176

Circl Andreas**OO****..... Christina**

*
 +
 Sv

Kinder:

a. Jost * 08.04.1715
 (Scholer FB. Geisfeld Nr. 140)

177

Claasen (Claßen, Claßen) Helena Witwe zu Malborn + 07.01.1746, 60 Jahre alt

178

Claasen Joes aus Malborn + 14.03.1763, 23 Jahre alt

179

Claasen Nikolaus, Geisfeld**OO****..... Helena**

* vor ... 1716
 +

Sv Claasen

Kinder:

a. Anna Maria * 10.03.1716 Geisf.
 b. Nikolaus * 26.01.1718 Geisf.
 c. Johann Nikolaus * 24.02.1720 Geisf.
 d. Matthias * 28.08.1723 Geisf.
 (Scholer FB. Geisfeld Nr. 141)

180 Entfällt**181****Claasen Nikolaus**

*

+

Sv Claasen Joes

Kinder:

a.

(Scholer FB. Geisfeld Nr. 142)

OO

04.02.1736

Barten Helena Witwe

* aus Hermeskeil

(Schmitt FB 1. Hermeskeil Nr. 6)

182**Claasen Johann**

*

+

Sv Claasen

Kinder:

a. Joes

* 26.11.1737 Geisf.

(Scholer FB. Geisfeld Nr. 143)

OO

vor ... 1737

..... **Helena****183****Claasen Johann Witwer zu Malborn + 27.03.1788****184****Claasen Joes**

*

+ 27.03.1788 Malborn

Sv Claasen

Kinder:

a. Jakob

* 05.09.1745 Geisf.

(Scholer FB. Geisfeld Nr. 144)

OO

vor ... 1745

Paulus Maria

*

+ 15.02.1784 Malborn

Tv

185**Claasen Johann Nikolaus**

* 12.03.1751 Morscheid-Wahlholz

17.07.1781

+ 03.11.1794 Morscheid-Wahlholz

Mor. - Wahlh.

Sv Claasen Nikolaus und

Franz Susanne, Morscheid-Wahlholz

(Bungert FB Morbach Nr. K. 118)

OO

< 1595.i >

Späder Maria Catharina

* Malborn

+

Tv Späder Johann und

Mombach Susanne, Malborn

186**Claasen Peter**

* 26.08.1762 Naurath

23.02.1797

+

Sv Claasen Wilhelm und

Welter Magdalena, Naurath

(Bungert FB. Büdlich Seite 50)

OO

< 589.a >

Jacoby Barbara

* 27.11.1776 Naurath

+

Tv. Jakoby Matthias, Müller

in Hansgörgenmühle, Malborn

187

Coll Elias Schafhirt zu Malborn**OO**..... **Margaretha**

* vor ...1738
 +
 Sv Coll
 Kinder:
 a. Margaretha * 21.07.1738 Ma.
 (Scholer FB. Geisfeld Nr. 149)

188

Collar Johann „ liberi status“, ex patria luxemburgensis, seit 30 Jahren wohnhaft und arbeitend in Malborn

*
 + 20.01.1762, 56 Jahre alt
 (Scholer FB. Geisfeld Nr. 150)

189

Coller Joes, Müller**OO**..... **Anna**

* vor ...1749
 +
 Sv Coller.....
 Kinder:
 a. Nikolaus * 03.07.1749 Ma.
 b. Anna Maria * 06.04.1751 Ma.
 (Scholer FB. Geisfeld Nr. 151)

190

Comprix Philipp Karl, Schreiner in Thierg. **OO**

< 1042.a >

Meidhof Barbara

* 06.07.1850 Strotzbüsch 24.10.1874
 + Sta.Thalfang
 Sv Comprix Jacob, Tagelöhner
 + 29.01.1869 in Strotzbüsch und
 Gölle Anna Maria wohnhaft
 in Strotzbüsch.
 Kinder:
 a. Elisabeth * 04.10.1872 voreheliche Tochter der Barbara Meidhof, wurde bei
 der Trauung Legitimiert.

* 19.06.1849 Hasborn
 +
 Tv Meidhof Katharina
 wohnhaft in Thiergarten

191 **Corneli, auch Cornely**

< 7.h >

Corneli Peter, Schuhmacher Prost. > Malb. **OO****Arend Maria Elisabetha**

* 13.01.1803 Prosterath 25.12.1828
 + 09.01.1854 Trier Sta.Thalfang
 Sv Corneli Nicolas, Zimmermann
 und Kolz Melena, Prosterath
 (Scholer FB. Beuren Nr. 192)

* 27.02.1807 Züsch
 + 08.10.1863 Malborn
 Tv Arend Peter, Holzhauer
 und Schmittberger Anna Maria
 Malborn

Kinder:
 a. Johann * 17.03.1830 Ma. oo 21.10.1858 Kaup Margaretha, Abtei < 194 >
 b. Nikolaus * 23.09.1831 Ma. oo 17.02.1862 Stein Angela, Malborn, Wolzburg < 195 >
 c. Peter * 14.11.1833 Ma. + 03.01.1907
 d. Maria * 18.09.1835 Ma. oo 09.12.1864 Christbach Anton, Berglicht < 175 >
 e. Elisabeth * 18.09.1835 Ma. oo 17.08.1870 Mainzer Johann, Rondel (Wintrich) < 980 >
 Totgeburt 31.10.1838 Ma.
 f. Joseph * 04.08.1840 Ma. oo 22.02.1867 Göhren Elisabetha, Hoxel < 196 >
 g. Matthias * 11.02.1844 Ma. oo 17.02.1885 Körber Katharina, Veldenz
 h. Ferdinand * 29.01.1846 Ma. oo 12.02.1870 Hemmes Anna, Prosterath < 197 >
 i. Johann * 12.05.1849 Ma. + 21.05.1849
 j. Anna * 04.04.1851 Ma. oo vor ... 1873 Strauss Peter, Lisdorf < 1643 >

192

Corneli Johann Adam, Maier in Prosterath OO

* 10.09.1777
 + 14.03.1806 Prosterath Beuren
 Sv Corneli Adam und ...

.....
 (Rupp FB. Beuren Nr. 191)

Kinder:

a. Maria Catharina * 04.06.1778 Prost. + 19.11.1816 < 193 >
 b. Johann Eberhard * 18.04.1789 Prost. + 17.02.1837

Lehr (Löhr) Gertruda

* 07.04.1756 Piesport
 + 19.12.1825 Prosterath
 Tv Lehr Eberhard und
 Breidt Susanna, Piesport
 (Heinen FB. Piesport Nr. 609)

193 < 192.a >

Corneli Maria Catharina, Prosterath

* 04.06.1778 Prosterath
 + 19.11.1816 Prosterath
 Tv Corneli Johann Adam und
 Lehr Gertruda, Prosterath

Kinder:

a. Helena * 06.08.1810 Pros. oo 15.02.1833 Schneider Nicolas, Malborn < 1547 >

194 < 191.a >

Corneli Johann, Tagelöhner in Malborn OO

* 17.03.1830 Malborn 21.10.1858
 + 14.02.1878 Malborn Sta.Thalfang
 Sv Corneli Peter Schuhmacher
 und Arend Elisabetha, Malborn

Kinder:

a. Georg (legitimiert) * 15.12.1857 Geisf. I.oo 25.10.1879 Alten Katharina, Berglicht < 198 >
 II.oo 10.10.1889 Martini Karolina, Obertiefenbach < 199 >
 b. Peter * 07.04.1860 Ma.
 c. Anton * 20.05.1861 Ma. + 29.10.1861
 d. Katharina * 04.10.1862 Ma. < 200 >
 e. Margarethe * 02.11.1863 Ma. + 15.10.1866
 f. Katharina * 30.04.1866 Ma. oo 03.02.1891 Kraemer Peter, Damflos < 835 >
 g. Ferdinand * 24.02.1868 Ma. > ausgewandert vor 1892 (Datenbank Lichter Nr.9098)
 h. Franz * 28.09.1869 Ma. + 07.10.1869
 i. Anna Maria * 21.01.1871 Ma. oo 16.02.1892 Kaup Peter, Damflos < 636 >
 j. Maria * 11.07.1873 Ma. + 07.06.1876
 k. Elisabeth * 05.07.1875 Ma. oo 16.12.1896 Kraemer Jacob, Abtei, < 836 > Witwer
 Bemerkung: Sie zweite Ehe am 27.12.1880 mit Pauly Matthias < 1284 >

< 629.b >

Kaup Margaretha

* 25.06.1837 Abtei
 +17.12.1896 Malborn
 Tv Kaup Joseph, Maurer und
 Pink Barbara, Geisfeld

195 < 191.b >

Corneli Nikolaus, Hirt in Malborn OO

* 23.09.1831 Malborn 17.02.1862
 + 04.02.1871 Malborn Sta.Thalfang
 Sv Corneli Peter, Schuhmacher
 und Arend Maria Elisabetha, Malborn

Kinder:

a. Margaretha * 05.04.1860 Wo. (legitimiert) + 11.12.1870 Malborn
 b. Peter * 01.02.1863 Ma.
 c. Nikolaus * 19.03.1865 Ma. + 07.08.1873 Burbach
 d. Katharina * 27.06.1867 Ma. + 20.07.1867
 e. Angela * 28.07.1868 Ma. + 23.08.1875
 f. Johann * 26.07.1870 Ma. + 05.02.1871

< 1629.a >

Stein Angela Magd

* 29.10.1836 Wolzburg
 + 11.03.1887 Malborn
 Tv Stein Johann, Schuhmacher
 und Schenden Elisabetha, Wolzburg
 (Wagner FB Bischofsdhron Nr.2579)

Bemerkung: Sie, zweite Ehe am 26.05.1873 mit Pauly Johann < 1281 >

196 < 191.f >

Corneli Joseph, Tagelöhner in Malborn **OO**
 * 04.08.1840 Malborn 22.02.1867
 + Sta.Thalfang
 Sv Corneli Peter, Schuhmacher
 und Arend Maria Elisabetha, Malborn
 Kinder:
 a.

Göhren Elisabetha
 * 17.08.1846 Hoxel
 +
 Tv Göhren Matthias, Tagelöhner
 und Kropf Helena, Hoxel

197 < 191.h >

Corneli Ferdinand, Hüttenarbeiter. Malb. **OO**
 * 29.01.1846 Malborn 12.02.1870
 + Sta.Thalfang
 Sv Corneli Peter, Schuhmacher
 und Arend Maria Elisabetha, Malborn
 Kinder:
 a. Kind * 12.03.1871 Ma. + 12.03.1871 Malborn

Hemmes Anna
 * 12.02.1849 Prosterath
 + 15.03.1871 Malborn
 Tv Hemmes Nikolaus, Ackerer
 und Nisius Eva, Prosterath
 (Scholer FB. Beuren Nr.370)

198 < 194.a >

Corneli Georg Tagelöhner, Malborn **I.OO**
 * 15.12.1857 Malborn 25.10.1879
 + Sta.Thalfang
 Sv Corneli Johann und
 Kaup Margaretha, Malborn
 Kinder:
 a. Johann * 02.07.1880 Ma.
 b. Matthias * 24.10.1881 Ma. + 10.06.1883
 c. Ferdinand * 29.09.1883 Ma. + 13.10.1883
 d. Katharina * 10.11.1884 Ma. + 22.10.1885

Alten Katharina
 * 11.11.1854 Berglicht
 + 11.11.1884 Malborn
 Tv Alten Peter, Tagelöhner
 und Hartmann Anna Eva, Berglicht
 (Schmitt FB. Züschen Nr. 286)
 (Scholer FB Berglicht Nr. 60)

199 < 194.a >

II.OO
 10.10.1889
 Sta.Thalfang

Martini (Stock) Karolina
 * 05.11.1860 Obertiefenbach (Idar)
 +
 Tv Martini Jakob, Korbmacher
 < 1022 > (I. Ehe)
 und Stock Jakobina, zuletzt
 wohnhaft in Schwarzenbach

Bemerkung: Ehepaar wohnt in Sampont regione Belgica / beide Elternteile voreheliche Kinder. < 1640 >

Kinder:
 e. Anna Maria * 11.01.1890 Ma. + 23.03.1968 in Jägersburg
 f. Jacob * 05.11.1897 Ma. + 27.04.1898 Malborn

200 < 194.d >

Corneli Katharina
 * 04.10.1862 Malborn
 + 20.12.1862 Malborn
 Tv Corneli Johann und
 Kaup Margaretha, Malborn
 Kinder:
 a. Georg * 11.09.1888 Ma. (unehel.)

201 < 194.k >**Corneli Elisabeth**

* 05.07.1875 Malborn

+

Tv Corneli Johann und
Kaup Margaretha, Malborn

Kinder:

a. Karolina * 30.12.1895 Ma.

Bemerkung. Sie, Ehe am 16.12.1896 mit Kraemer Jacob, Witwer aus Abtei < 836 >

202**Corneli Ferdinand** + 13.10.1893 Malborn**203****Cornet Lambert, Hirt****OO****..... Maria Elisabeth**

*

+

Sv Cornet

Kinder:

a. Jakob * 04.07.1751 Geisf.

(Scholer FB. Geisfeld Nr. 156)

204 Coure' , auch Kohr und Quareng.**Coure' Catharina** aus Malborn + 01.02.1782 (identisch mit < 784 / 5 >)**205** (identisch mit < 784 / 2 > , dort 4 Kinder)**Coure' Nikolaus, adjunctus (Beisitzer)** **OO**

* Malborn vor..1722

+ 20.11.1733 Malborn

Sv

Kinder:

a. Joes * 10.08.1722 Ma.

b. Catharina * 28.08.1730 Ma.

c. Anna Margaretha * 11.10.1736 Ma.

(Scholer FB. Geisfeld Nr. 588)

Goergen Catharina

*

+ 11.12.1753, 49 Jahre alt

Tv Goergen

206 (identisch mit < 784 / 3 > , dort 3 Kinder)**Coure' Johann zu Malborn** **OO**

* vor ...1733

+

Sv

Kinder:

a. Gertrud * 05.03.1733 Ma.

b. Nikolaus * 12.05.1736 Ma.

(Scholer FB. Geisfeld Nr. 589)

Classen Anna

*

+ 12.06.1741 ca. 50 Jahre alt

Tv

207 (identisch mit < 784 / 4 >

Coure' Joes zu Malborn**OO****..... Maria Catharina**

* vor ... 1749
 +
 Sv
 Kinder:
 a. Nikolaus * 18.05.1749 Ma.
 (Scholer FB. Geisfeld Nr. 590)

Dahm , auch Dam, Damen, Dhome

208

Dahm Nikolaus, Schaf u. Rinderhirt**OO****Speder Anna Maria**

* Schäfer in Etgert 24.01.1758 * 11.03.1737 Mühle in Edenbrück
 + 1785 zuletzt Merscheid Mor. Walholz +
 Sv Dahm Tv Speder Adam und
 (Bungert, FB. Berglicht-Merscheid Nr. 291) Klein Susanna
 Kinder:
 a. Catharina * 22.07.1759 Gutenthal
 b. Anna Margarethe * 16.12.1761 Berg I.oo1786 Klein Matthias
 II.oo 1794 Becker Johannes
 c. Conrad * 26.12.1763 Licht oo 27.06.1786 Fisenach M. Cath.Weiperath < 209 >
 d. Johannes * 22.01.1767 Licht oo 1791 Burgard Margarethe, Morbach
 e. Anna Eva * 16.04.1769 Licht oo vor.... 1795 Beres Michael, Horath
 f. Nikolaus * 15.09.1771 Licht +
 g. Anna Maria * 07.11.1773 Berg
 h. Anna Maria * 12.1774 Berg oo vor ... 1794 Wagner Nikolaus, Licht
 i. Barbara * 12.12.1775 Licht
 (siehe auch Bungert FB. Morbach Nr. D. 7.) Er, dort auch Dhome, Sie, Späder.

209 < 208.c >

Dahm Conrad, Schuster u.Rinderhirt**OO****Fisenach Maria Catharina**

* 26.12.1763 Licht 27.06.1786 *
 + 04.02.1836 Malborn Mor. Walholz + 30.11.1837 Malborn
 Sv Dahm Nikolaus und Tv Fisenach Georg und
 Speder Anna Maria Schell Helena aus Weiperath
 (Bungert FB. Berglicht-Merscheid Nr. 292) (Detemple FB.Mark-Thalfang Nr.175)
 Kinder: Sie, dort auch Fisenbach
 a. Johannes * 29.... 1789 Licht +
 b. Johann Nicolas * 04.09.1794 Berg oo 27.07.1829 Glauber Elisabeth, Malborn < 211 >
 c. Peter * 12.12.1796 Berg
 d. Conrad * 02.03.1798 Berg oo 14.03.1840 Horst Anna Eva, Berglicht < 212 >
 e. Anna Catharina * 28.08.1802 Berg + 27.09.1802 Berg
 f. Anna Catharina * 28.08.1802 Berg oo 17.01.1828 Schneider Johannes, <1544 >*01.08.1800
 in Tranenweiher, Dienstknecht in Hilscheid. Sv Schneider Franz,Holzauer
 und Leis Anna Maria + 04.02.1819 in Tranenweiher.
 g. Anna Maria * 26.02.1804 Berg oo 02.09.1825 Großmann Johannes, Malborn < 483 >
 h. Maria Catharina * 28.03.1806 Berg oo 14.10.1829 Kauth Peter,Malb.* in Alsdorf < 648 >

Bemerkung: Sie, im Sta.Thalfang, Fiseneck , Fisnick und Füsennick

210 < 209.h >**Dahm Maria Catharina**

* 28.03.1806 Berglicht

+ Malborn

Tv Dahm Conrad und

Fisenach Maria Catharina

Kinder:

a. Margaretha * 12.10.1826

b. Johann Nikolaus * 22.09.1829 oo 16.02.1859 Schmitt Margaretha, Horath < 650 >

Bemerkung: Sie Ehe am 14.10.1829 mit Kauth Peter, Malborn < 648 >

Die beiden vorehelichen Kinder der Braut a. und b. wurden bei der Trauung legitimiert.

211 < 209.b >**Dahm Johann Nicolas, Holzhauer in Malb. OO**

* 04.09.1794 Berglicht

+ 11.10.1871 Malborn

Sv Dahm Conrad und

Fisenach Maria Catharina

Kinder:

a. Maria Catharina * 25.10.1818 Ma. oo 01.02.1838 Lofi Johann Philipp, Schönberg < 953 >

b. Anna Maria * 20.05.1823 Ma. oo 21.07.1858 Steffens Jacob, Prosterath < 1625 >

c. Nicolaus * 12.07.1825 Ma. oo 21.04.1855 Sohns Maria Elisabetha, Thalfang < 216 >

d. Matthias * 16.02.1828 Ma. oo 29.09.1857 Adams Helena, Geisfeld < 217 >

e. Elisabetha * 25.07.1830 Ma. + 01.05.1854

f. Katharina * 23.09.1833 Ma. + 20.03.1834

g. Maria * 11.04.1835 Ma. oo 22.12.1855 Kronenberger Peter, Damflos < 845 >

Bemerkung: Die Kinder a - d (vorehel. Kinder) der Elisabeth Glauber

< 361.b >

Glauber Elisabetha

* 12.05.1794 Malborn

+ 17.03.1857 Malborn

Tv Glauber Nicolaus, Ackerer

und Bollinger Margaretha, Malborn

212 < 209.d >**Dahm Conrad, Schneider, Bergl. > Malb. OO**

* 02.03.1798 Berglicht

+

Sv Dahm Conrad und

Fisenach Maria Catharina

Kinder:

a.

14.03.1840

Sta. Thalfang

Horst Anna Eva

* 07.06.1808 Berglicht

+

Tv Horst Lothar, Ackerer und

Alt Margaretha, Berglicht

213 < 211.b >**Dahm Anna Maria**

* 20.05.1823 Malborn

+

Tv Dahm Johann Nicolas und

Glauber Elisabetha

Kinder:

a. Johann Nikolaus * 15.11.1850 Ma.

Bemerkung: Sie, Ehe am 21.07.1858 mit Steffens Jacob, Prosterath < 1625 >

214

Dahm Konrad, Hirt in Dhronecken >Ma. **I.OO**

* 25.10.1826 Rorodt 19.11.1851
 + 24.12.1889 Malborn Sta.Thalfang
 Sv Dahm Peter zuletzt Osburg und
 Hartmann Anna Maria, Immert
 Kinder:
 a. Nikolaus * 03.11.1852 Dhronecken + 25.02.1853

Backes Susanna

* 01.01.1829 Horath
 + 28.02.1853 Dhronecken
 Tv Backes Nikolaus und
 Wagner Katharina
 (Scholer FB Horath Nr.14)

< 642.i >

215

II.OO

03.06.1853

Kaufmann Anna Maria

Witwe von Michels Peter, Malborn
 * 01.10.1821 Damflos
 +
 Tv Kaufmann Johann Nikolaus
 und Krätz Elisabeth Magdalena
 wohnhaft in Damflos

Kinder:

b. Peter * 05.04.1857 Dhr. oo 12.05.1884 Knob Anna, Näherin, Malborn < 220 >
 c. Nikolaus * 01.11.1859 Ma. oo 22.10.1883 Pink Anna Maria, Malborn < 219 >

216 < 211.c >

Dahm Nicolaus, Knecht in Thalfang

* 12.07.1825 Malborn 21.04.1855
 + Sta.Thalfang
 Sv Dahm Johann Nicolas und
 Glauber Elisabetha, Malborn
 Kinder:
 a.

OO21.04.1855
Sta.Thalfang

< 1590.a >

Sohns Maria Elisabetha

* 20.04.1830 Thalfang
 +
 Tv Sohn Jacob, Tagelöhner und
 Fetzer Anna Elisabetha+27.02.1847
 in Thalfang

217 < 211.d >

Dahm Matthias, Maurer in Malborn

* 16.02.1828 Malborn 29.09.1857
 + 01.10.1890 Malborn Sta.Thalfang
 Sv Dahm Johann Nicolas und
 Glauber Elisabetha, Malborn
 Kinder:
 a. Matthias * 31.10.1858 Ma. oo 07.10.1880 Knob Anna, Malborn < 218 >
 b. Helena * 14.09.1860 Ma. oo 11.07.1887 Schmitt Matthias, Malborn < 1511 >
 c. Jacob * 12.06.1864 Ma.
 d. Nikolaus * 08.11.1866 Ma. oo Knob Margaretha, Malborn
 e. Johann * 28.12.1868 Ma. oo 16.02.1895 Paulus Maria, Malborn < 221 >

OO29.09.1857
Sta.Thalfang**Adams Helena**

* 21.10.1832 Geisfeld
 + 13.03.1895 Malborn
 Tv Adams Peter, Ackerer und
 Gorges Catharina, Geisfeld

218 < 217.a >

Dahm Matthias, Ackerer in Malborn

* 31.10.1858 Malborn 07.10.1880
 + Sta.Thalfang
 Sv Dahm Matthias und
 Adams Helena, Malborn
 Kinder:
 a. Matthias * 17.02.1880 Ma. (Bei Ehe legitimiert) + 1954 Essen
 b. Helena * 05.08.1882 Ma. + 1958 Essen

OO07.10.1880
Sta.Thalfang

< 773.d >

Knob Anna

* 22.06.1860 Malborn
 +
 Tv Knob Matthias, Ackerer und
 Nisius Katharina, Malborn

Bemerkung: Familie > 1895 wohnhaft in Hofstede bei Bochum

Quelle: Notariat Neumagen Nr. 636 aus 1895

219 < 215.c >

Dahm Nikolaus, Tagel. in Malb. Sauerborn OO

* 01.11.1859 Malborn 22.10.1883
 + 23.07.1925 Malborn Sta. Thalfang
 Sv Dahm Konrad und
 Kaufmann Anna Maria

Kinder:

a. Heinrich * 21.06.1881 Ma. (Bei Ehe legitimiert)
 b. Peter * 13.07.1884 Ma. oo 25.11.1909 Fuchs Katharina, Thiergarten < 339.c >
 c. Johann * 13.07.1887 Ma.
 d. Jacob * 15.07.1892 Ma. + 23.07.1892 Ma. Sauerborn
 e. Maria * 12.12.1897 Ma. oo 07.02.1918 Eiden Johann, Reinsfeld

< 1316.e >

Pink Anna Maria

* 22.11.1862 Malborn-Sauerborn
 + 01.05.1937 Malborn
 Tv Pink Johann Georg, Maurer
 und Bohnert Maria Katharina, Malb.

220 < 215.b >

Dahm Peter, Maurer. Dhronecken > Malb. OO

* 05.04.1857 Dhronecken 12.05.1884
 + 08.08.1942 Bochum Sta. Thalfang
 Sv Dahm Konrad und
 Kaufmann Anna Maria

Kinder:

a. Nikolaus * 27.05.1886 Ma. oo 29.09.1908 Plähser Klara, Soest, Landkreis Bochum
 b. Peter * 06.10.1892 Ma. + 06.10.1892
 c. Anna * 06.10.1892 Ma. + 06.10.1892
 d. Elisabeth * 29.10.1893 Ma. oo 23.09.1918 Ames Peter, Scheuren

< 774.d >

Knob Anna, Näherin

* 24.11.1859 Malborn
 +
 Tv Knob Johann, Knecht
 früher Malborn, jetzt Thalfang
 und Dellwo Anna Maria + in Malb.

221 < 217.e >

Dahm Johann Fabrikarbeiter, Malborn OO

* 28.12.1868 Malborn 16.02.1895
 + 28.08.1899 westf. Sta. Thalfang
 Sv Dahm Matthias und
 Adams Helena

Kinder:

a. Nikolaus * 06.05.1893 Ma. + 28.04.1895 (vorehel. Sohn der Paulus Maria)
 b. Margaretha * 30.11.1895 Ma.
 c. Maria * 28.10.1899 Ma.

< 1246.d >

Paulus Maria

* 22.04.1873 Malborn
 + 12.04.1957
 Tv Paulus Nicolaus, Ackerer
 und Gorges Margaretha, Malborn

Bemerkung: Er, Fabrikarbeiter in Hoebblamarth / Westfalen

222

Dahm Anna

* ca.... 1892 Hofstede
 + 09.10.1892 Malborn
 Tv Dahm Nikolaus und
 Knob Margaretha < 217.d >

223 Entfällt

224

Daniel Johann

OO

Clemens Maria Susanna

* vor ... 1855
 +
 Sv
 Kinder:
 a. Anna Maria * 08.04.1855 Hansgörgenmühle - Malborn

225

Dauhep Johann Valentin Ferdinand Anton, Waldhüter

* ca. ...1780
 + 13.11.1829 Malborn
 Ehemann von Srauch Barbara

226

Dausch Rudolf Ludwig, Tagner. Malstatt OO

* 15.09.1873 Eschbach / Pfalz 16.07.1900
 + Sta.Thalfang
 Sv Dausch Stephan, Schneider und
 Gaab Magdalena, Eschbach
 Kinder:
 a.

< 668.c >

Keuper Maria Elisabeth

* 30.01.1881 Thiergarten
 +
 Tv Keuper Johann Nikolaus, Händler
 Hartmann Elisabetha Wilhelmina
 Thiergarten

227

Dellinger Peter Anstreicher, Bierf. > Malb. OO

* 31.03.1858 Bierfeld 13.10.1879
 + Sta.Thalfang
 Sv Dellinger Nicolas, Händler (geschieden 18.04.1908)
 und Schneider Elisabetha, Bierfeld
 (H. Petto, Ehestandsregister Nonnweiler Nr. 273)
 Kinder:

< 650.a >

Kauth Elisabeth

* 08.12.1859 Malborn
 + 22.11.1945
 Tv Kauth Johann Nicolas und
 Schmitt Margaretha, Malborn

a. Margarethe * 26.01.1882 Ma. + 03.03.1959 Dudweiler
 b. Anna * 04.01.1884 Ma.
 c. Helena * 11.09.1885 Ma. + 16.02.1887 Ma.
 d. Elisabeth * 19.04.1887 Ma. + 22.09.1888 Ma.
 e. Peter * 31.01.1889 Ma. I.oo Bart Anna
 II.oo 28.11.1956 Hilgert Maria, Brotdorf
 f. Maria Magdalena * 15.08.1891 Ma. oo 04.02.1915 Regneri Adam, Malborn < 1362.m >
 g. Elisabeth * 02.08.1895 Ma. + 15.05.1897

228

Delwing Nikolaus

* aus Malborn
 +
 Sv Delwing
 Kinder:

OO

vor ... 1741

Paulus Anna

*
 +
 Tv Paulus

a. Anna * 05.02.1741 Ma.
 b. Matthias * 30.08.1744 Ma.
 c. Maria * 03.11.1745 Ma.
 (Schmitt FB. 1 Hermeskeil Nr. 069)

229

Delwing Matthias, Ackerer in Malborn OO

* vor .. 1766
 + 18.02.1787 Hermeskeil
 Sv Delwing
 Kinder:

Britzius Anna Maria

* Beuren
 + 20.12.1790 Malborn
 Tv Britzius

a. Peter * 14.05.1766 Ma. + 06.10.1794, 27 Jahre alt
 b. Johannes * 15.04.1769 Ma.
 c. Anna Maria * ca. 1776 Ma. oo 28.01.1813 Koß Josef, Malborn < 820 >
 d. Matthias * ca. 1768 Ma. oo 02.02.1797 Lorscheter Maria, Reinsfeld < 230 >
 e. Adam * 09.05.1774 Ma.

230 < 229.d >**Delwing Matthias**, Ackerer in Malborn **OO**

* ca. ... 1768 Malborn 02.02.1797
 + 14.08.1815 Malborn
 Sv Delwing Matthias und
 Britzius Anna Maria
 Kinder:
 a. Matthias * 26.03.1802 Ma. + 20.09.1811
 b. Nicolas * 14.03.1813 Ma. oo 18.12.1834 Schmitt Elisabetha Barbara, Malb. < 233 >

Lorscheter Maria

* 14.11.1775 Reinsfeld
 + 03.01.1816 Hermeskeil
 Tv Lorscheter Johann, Ackerer und
 Lorscheter Margaretha, Reinsfeld
 (Scholer FB Reinsfeld Nr. 1007)

231**Delwing Johann****OO**

* Hermeskeil 07.02.1808
 + 17.02.1838 36 Jahre alt Hermeskeil
 Sv Delwing Johann und
 Barthel Anna, Hermeskeil
 (Schmitt FB. 2 Hermeskeil Nr. 105)
 Kinder:
 a. Helena * 30.10.1808 oo 16.02.1836 Thome Peter, Sitzerath
 b. Anna Maria * 22.02.1810 oo 04.03.1837 Schwebbach Philipp, Hermeskeil
 c. Johann * 29.03.1815 + 03.01.1818

Müller Maria

* 01.01.1781 Hermeskeil
 + 21.04.1818 Hermeskeil
 Tv Müller Jakob, Feldhüter
 aus dem Wald bei Zerf und
 Wagener Anna Margaretha, Hermeskeil
 (Schmitt FB. 2 Hermeskeil Nr. 335)

232**Delwing Peter**, Schmied in Hermeskeil. >Malb. **OO**

* 27.05.1792 Hermeskeil 22.01.1820
 + 26.01.1846 Malborn Sta.Thalfang
 Sv Delwing Peter, Ackerer und
 Weber Helena, Hermeskeil
 (Schmitt FB. 2 Hermeskeil Nr. 116)
 Kinder:
 a. Maria * 11.01.1821 Ma. oo 02.10.1840 Goertner Stephan, Weiperath < 397 >
 b. Matthias * 08.10.1824 Ma. + 28.09.1847
 c. Peter * 02.12.1827 Ma. + 31.03.1829
 d. Anna Maria * 24.06.1830 Ma. oo 13.02.1855 Brück Christian, Röderbach < 144 >
 e. Johann * 19.07.1833 Ma. (Dienstknecht) + 22.06.1853 Burtscheid
 f. Katharina * 10.05.1836 Ma. + 04.11.1836

< 1560.a >

Schoemer Maria

* 06.11.1798 Malborn
 + 07.12.1870 Malborn
 Tv Schoemer Matthias, Ackerer
 und Herlach Catharina, Malborn

233 < 230.b >**Delwing Nicolas**, Dienstknecht in Malborn **OO**

* 14.03.1813 Malborn 18.12.1834
 + 29.04.1881 Malborn Sta.Thalfang
 Sv Delwing Matthias und
 Lorscheter Maria, Malborn
 Kinder:
 a. Nikolaus * 27.12.1835 Ma. + 31.12.1835
 b. Anna Maria * 15.01.1837 Ma. oo 24.01.1856 Koß Nikolaus, Malborn < 824 >
 c. Jacob * 03.01.1839 Ma. + 03.09.1839
 d. Kind * 12.12.1840 Ma. + 12.12.1840
 e. Maria * 24.06.1843 Ma. oo 20.01.1869 Neff Peter, Malborn < 1158 >
 f. Jacob * 05.04.1846 Ma. + 05.05.1847
 g. Elisabeth * 23.04.1848 Ma. oo 05.02.1870 Schäfer Joh.Matthias,Lückenburg <1417>
 h. Jacob * 06.03.1855 Ma. + 27.03.1857

< 1467.a >

Schmitt Elisabetha Barbara

* 20.11.1812 Malborn
 + 10.04.1888 Malborn
 Tv Schmitt Peter, Holzhauer
 und Brück Maria, Malborn

234

Dellwo Peter

*
 + 26.01.1758 Damflos
 Sv

Kinder:

- a. Eva Catharina * 06.01.1717 Geisf. + 08.11.1751
 b. Reinoldus * 10.02.1724 Geisf. oo vor .. 1749 Mathieu Magdalena, Züsch
 (Petto FB Züsch Nr. 224)
 c. Johann Nikolaus * 17.04.1728 Geisf. oo vor .. 1763 Adams Katharina, Reinsfeld < 238 >
 (Scholer FB. Geisfeld Nr. 169)

OO

vor .. 1717

..... **Barbara**

*
 + 21.12.1765 Damflos

235

Dellwo Johannes Nikolaus, Geisfeld

* zu Geisfeld
 + 21.10.1769, 69 Jahre alt
 Sv Dellwo

Kinder:

- a. Jakob * 17.11.1725 Geisf. oo vor ... 1754 Adams Anna Maria < 237 >
 b. Maria * 01.11.1730 Geisf. oo 1756 Schneider Matthias
 c. Joes * 07.10.1733 Geisf. oo 10.02.1766 Weber Anna Maria, Malb. < 238 / 2 >
 d. Eva Catharina * 09.09.1736 Geisf.
 e. Maria Margaretha * 22.10.1738 Geisf. oo vor ... 1766 Troesch Johannes Nikolaus, Geisfeld
 (Scholer FB. Geisfeld Nr. 170)

OO

vor .. 1725

..... **Margaretha**

*
 + 31.01.1748. 54 Jahre alt
 Tv

236 Entfällt

237 < 235.a >

Dellwo Jakob Eisenschmied

* 17.11.1725 Geisfeld
 + 29.05.1809 Geisfeld
 Sv Dellwo Johannes Nikolaus
 und Engel Maria

Kinder:

- a. Joes * 03.01.1754 oo 08.02.1780 Philips Helena, Reinsfeld < 239 >
 b. Matthias * 16.09.1755 oo 25.02.1781 Stiber Maria, Reinsfeld < 240 >
 c. Johann Nikolaus * 21.11.1757 I.oo 21.02.1792 Stiber Helena, Reinsfeld < 241 >
 II.oo 02.03.1802 Marx Anna Maria, Geisfeld
 d. Maria * 14.06.1761
 e. Jakob * 08.03.1766
 f. Anna Maria * 08.01.1769
 g. Michael * 25.01.1772 oo 08.01.1794 Knippel Odilia, Geisfeld < 242 >
 h. Peter * 28.02.1774
 (Scholer FB. Geisfeld Nr. 171)

OO

vor .. 1754

Adams Anna Maria

*
 + 04.08.1794, 64 Jahre alt
 Tv Adams

238 < 234.c >**Dellwo Johannes Nikolaus**

* 17.04.1728 Geisfeld

+

Sv Dellwo

Kinder:

a. Johannes Nikolaus * 22.07.1767 Geisf.

(Scholer FB. Geisfeld Nr. 172)

OO

vor .. 1763

Adams Catharina

* aus Reinsfeld

+

Tv Adams

238 / 2 < 235.c >**Dellwo Johannes, Geisfeld**

* 07.10.1733 Geisfeld

+ nach .1798

Sv Dellwo Johannes Nikolaus

und Engel Maria, Geisfeld

Kinder:

a. Jakob * 06.01.1767 Geisf.

b. Nikolaus * 31.01.1769 Geisf.

c. Anna Maria * 01.12.1771 Geisf. + 21.12.1813

d. Barbara * 14.06.1776 Geisf.

e. Nikolaus * 15.10.1779 Geisf.

f. Michael * 01.11.1781 Geisf. oo 18.05.1807 Weber Anna Barbara, Rascheid

g. Elisabeth * 16.09.1784 Geisf.

(Scholer FB. Geisfeld Nr. 173)

OO

10.02.1766

< 1718.f >

Weber Anna Maria

* 26.12.1745 Malborn

+ 12.03.1798 Geisfeld

Tv Weber Adam und

Michels Anna Barbara, Malborn

239 < 237.a >**Dellwo Joes**

* 03.01.1754 Geisfeld

+ 09.01.1821 Reinsfeld

Sv Dellwo Jakob, Eisenschmied

und Adams Anna Maria

Kinder:

a. Elisabeth * + 26.08.1785

(Scholer FB. Geisfeld Nr. 174)

OO

08.02.1780

Philips Helena

* Reinsfeld

+ 06.02.1814 Reinsfeld

Tv Philips

240 < 237.b >**Dellwo Matthias, Ackerer in Geisfeld**

* 16.09.1755 Geisfeld

+ 16.01.1823 Geisfeld

Sv Dellwo Jakob, Eisenschmied

und Adams Anna Maria

Kinder:

a. Anna Maria * 01.01.1782 Geisf. oo 29.01.1799 Knop Nikolaus, Geisfeld < 757.g >

b. Johannes * ca.... 1784 Geisf. + 01.08.1796, 12 Jahre alt

c. Joes Nikolaus * 06.07.1787 Geisf. + 04.01.1790

d. Maria * 15.02.1791 Geisf. oo 09.02.1808 Klein Nikolaus, Geisfeld < 695.a 1 >

(Scholer FB. Geisfeld Nr. 175)

OO

25.02.1781

Stiber Maria

* Reinsfeld

+ 01.06.1825 Geisfeld

Tv Stiber Johann und

Eiden Margarethe, Reinsfeld

(Scholer FB Reinsfeld Nr. 1520)

241 < 237.c >**Dellwo Johannes Nikolaus, Eisenschmied I.OO**

* 21.11.1757 Geisfeld 21.02.1792

+ 17.04.1826 Geisfeld

Sv Dellwo Jakob, Eisenschmied
und Adams Anna Maria

Kinder:

a. Matthias * 13.09.1792 + 21.08.1793

b. Jakob * 16.11.1794 + 30.05.1797

c. Anna Maria * 11.09.1797 oo 03.02.1817 Weber Peter, Geisfeld

d. Maria * 08.09.1800 oo 10.09.1822 Lochen Johann, Rascheid

Bemerkung: Er, zweite Ehe am 02.03.1802 mit Marx Anna Maria, Geisfeld
(Scholer FB. Geisfeld Nr. 176)**Stiber Helena**

* 06.02.1762 Reinsfeld

+ 10.12.1800 Geisfeld

Tv Stiber

(Scholer FB Reinsfeld Nr. 1520)

242 < 237.g >**Dellwo Michael, Ackerer in Geisfeld****OO**

* 25.01.1772 Geisfeld

08.01.1794

+ 21.02.1864 Geisfeld

Sv Dellwo Jakob Eisenschmied
und Adams Anna Maria

Kinder:

a. Matthias * 23.04.1796 Geisf. oo 10.01.1815 Weber Katharina, Geisfeld

b. Maria * 26.09.1798 Geisf. oo 24.12.1817 Gorges Nikolaus, Malborn < 437 >

(Scholer FB. Geisfeld Nr. 177)

< 708.h >

Knippel (Kleppel) Odilia

* 15.11.1767 Geisfeld

+ 01.03.1807 Geisfeld

Tv Knippel Matthias und

Harig Helena, Geisfeld

243 < 242.b >**Dellwo Maria** Witwe von Gorges Nikolaus aus Malborn < 437 >

* 26.09.1798 Geisfeld

+ 07.12.1865 Malborn

Tv Dellwo Michael und
Knippel Odilia, Geisfeld

Kinder:

a. Anna Maria * 23.07.1830 Ma. oo 07.04.1853 Knob Johann, Malborn < 774 >

244**Dellwo Johann Adam, Tagelöhner.****I.OO**

* 20.10.1849 Talling

15.09.1873

+

Sta.Thalfang

Sv Dellwo Adam + 27.04.1872

in Talling und Schaefer Maria

Elisabetha + 18.04.1873 in Talling

Kinder:

a. Matthias * 04.07.1874 Ma.

b. Margarethe * 04.11.1876 Ma. + 03.01.1879 Ma.

< 277.h >

Echternach Helena

* 30.12.1850 Malborn

+ 18.09.1877 Malborn

Tv Echternach Matthias, Ackerer

+ 25.12.1868 in Malborn und

Brück Helena + 24.10.1872 in Malb.

245**II.OO**

28.02.1878

Sta.Thalfang

Bier Maria

* 29.09.1854 Damflos

+ 09.02.1890 Damflos

Tv. Bier Peter und

Muno Susanna aus Damflos

(Schmitt FB. Züschen Nr. 096)

c. Johann * 05.04.1879 Ma. + 21.10.1880 Ma.

d. Peter * 29.08.1880 Ma. oo 02.11.1917 Amann Anna Margaretha, Fischbach

246

Dellwo Peter Nagelschmied in Berglicht **OO**
 * 27.05.1850 Berglicht 01.02.1886
 + Sta.Thalfang
 Sv Dellwo Nicolas, Nagelschmied
 und Hartmann Katharina, Berglicht
 (Scholer FB Berglicht Nr. 203)
 Kinder:

247

Detemple Elisabetha Angela, Witwe von Ganz Peter
 * 16.05.1816 Zinershütten
 + 16.02.1900 Thiergarten
 Tv Detemple
 (Schmitt FB. Züschnr. 578)

248

Diez Antonius, Knecht zu Malborn **OO**
 * ca. ... 1724 aus Foelz
 + 17.04.1739 Malborn
 Sv Diez
 Kinder:
 a.
 (Scholer FB. Geisfeld Nr. 187)

249

Dinther Albert, Hirt **OO** **Brandt Augustae**
 * ca.1811 Voigtsdorf vor ... 1844
 + 17.06.1845 Bäsch
 Sv Dinther Josef und
 Kolbe Klara
 Kinder:
 a. Hubertinae Elisabetha * 06.12.1844 Dhronecken emigravit in Silesiam

250

Dohm Johann Philipp, Tabackspinner **II.OO**
 Witwer von Hippert Maria 07.06.1847
 * 22.04.1819 Bischofsdhron
 +
 Sv Dohm
 Kinder:
 a.
 (FB. 2 Bischofsdhron Nr. 591)

Drösch > siehe Troesch

251

Dupong Franz Maurer, Thiergarten **III.OO**
 * 07.09.1806 Damflos 26.03.1866
 + 10.02.1872 Thiergarten
 Sv Dupong Johann, Tagelöhner
 und Schirra Appolonia
 (Schmitt FB. Züschnr. 404)
 Kinder:
 a. Helena * 05.05.1869 Thiern.
 Bemerkung: Er, Witwer von Klos Anna Maria und Bresselschmitt Elisabeth Katharina
 (Schmitt FB Hermeskeil III. Nr. 472 und 473)

< 774.c >

Knob Maria, Dienstmagd
 * 11.09.1858 Malborn
 +
 Tv Knob Johann, Knecht
 wohnhaft in Thalfang und
 Dellwo Anna Maria, Malborn

.....

< 935.a >

Loch Anna Maria Elisabetha
 * 03.02.1827 Dhronecken
 +
 Tv Loch Johann Jakob, Dhronecken
 und Kropf Anna Theresia, Hebamme
 aus Geisfeld

< 1040.b >

Meidhof Marga. Katharina
 * 01.11.1824 Thiergarten
 +
 Tv Meidhof Johann, Tagelöhner
 und Driesler Maria Barbara, Thiern.
 (Petto FB.Züschnr. 265.4 und 947.8)

252

Düpre' Franz, Holzhauer in Muhl

* 14.01.1785 Muhl
 + 07.12.1815 Muhl
 Sv Düpre' Johann Peter und
 Schömer Maria Theresia
 (Schmitt FB. Züsch Nr. 428 und 429)

I.OO

28.12.1812
 Sta.Hermeskeil

Weis Maria

* 1797 Brücken
 +
 Tochter von Weis Johann und
 Mayer Anna Maria, Brücken

< 413.d >

253

(Petto FB. Züsch Nr. 304)

II.OO

22.02.1814
 Züsch

Gorges Maria

* ca. ... 1778 Malborn
 + 04.06.1833 Malborn
 Tv Gorges Johannes und
 Weber Maria, Malborn

Kinder:

a. Angelika * 16.03.1816 Ma. + 28.03.1828

254

Düpre' Heinrich, Damflos > Abtei

* 19.12.1818 Damflos
 + 11.08.1878 Abtei
 Sv Düpre' Johann, Holzhauer und
 Schmitt Margaretha, Damflos
 (Schmitt FB. Züsch Nr. 430)

OO

30.05.1840

< 642.g >

Kaufmann Susanna

* 23.10.1815 Damflos
 +
 Tv Kaufmann Heinrich, Damflos
 und Kretz Elisab.Magdal. Abtei

Kinder:

a. Kind * 24.12.1844 Ma. + 24.12.1844 Ma.
 b. Johann * 08.11.1845 Abtei oo 24.11.1869 Muno Magdalena, Abtei
 c. Nikolaus * 19.04.1848 Abtei oo 18.01.1872 Schuh Anna Maria, Hermeskeil
 d. Heinrich Peter * 10.07.1851 Abtei oo 06.10.1873 Schmitt Katharina, Abtei
 e. Elisabeth * 28.07.1856 Abtei + 13.03.1858
 f. Anna Maria * 25.10.1859 Abtei

255

Düpre' Peter, Tagelöhner in Muhl

* 16.07.1835 Muhl
 + 26.07.1879 Muhl
 Sv Düpre' Johann Peter und
 Wurst Maria, Muhl
 (Schmitt FB Züsch Nr. 441)

OO

09.06.1863

< 1403.m >

Rosar Katharina

* 03.04.1840 Muhl
 +
 Tv Rosar Magnus und
 Philipp Anna Maria, Muhl
 (Schmitt FB Züsch Nr. 1721)

Kinder:

a. Elisabetha * 19.10.1864 Muhl oo 26.01.1894 Konrad Karl, Thierg.< 807 >
 b. Philipp * 09.06.1866 Muhl
 c. Katharina * 02.02.1868 Muhl oo 17.02.1891 Kolling Joseph, Züsch
 d. Peter * 11.11.1869 Muhl
 e. Maximilian * 16.05.1873 Muhl
 f. Maria Elisabeth * 02.05.1876 Muhl + 20.12.1877
 g. Maria * 14.08.1878 Muhl

256

Düpre' Nicolaus, Briefträger He. > Malb. **OO**

* 17.04.1867 Hermeskeil
 + 1941 Hermeskeil
 Sv Düpre' Johann, Nagelschmied
 und Weiler Helena, Hermeskeil

10.04.1896
 Sta. Thalfang

< 46.b >

Barthen Anna Maria

* 23.10.1873 Malborn
 +
 Tv Barthen Nikolaus und
 Paulus Elisabetha, Malborn

Kinder:

a. Maria * 25.06.1897 Ma. oo 26.07.1920 Gräber Johann, Damflos
 b. Johann Aloys * 24.01.1899 Ma. I.oo 05.07.1924 Barth Elisabeth, Nonnweiler
 II.oo 01.03.1952 Müringer ? Maria

257

Eberhard Johann Peter, Hirt zu Malborn OO

* aus Bundenbach 28.01.1773
 +
 Sv Eberhard
 Kinder:
 a.

Engelmann Elisabetha

258

Eberhard Franz Peter, Neuhütten >Thierg.OO

* 13.05.1800 Neuhütten 29.07.1829
 + 14.01.1865 Thiergarten
 Sv Eberhard Thomas und
 Camy Katharina, Neuhütten
 (Schmitt FB. Züschnr. 500)
 Kinder:
 a. Anna Maria * 18.11.1829 Neuh. oo 11.09.1850 Georg Konrad, Thiergarten < 802 >
 b. Margaretha * 22.01.1833 Neuh. oo 28.11.1856 Bouillon Wilhelm, Thiergarten < 90 >
 c. Elisabetha * 27.01.1835 Neuh. + 29.12.1857 Thierg.
 d. Johann * 09.11.1837 Thierg. oo 30.12.1861 Scherer Maria Katharina, Thierg. < 259 >
 e. Katharina * 26.02.1840 Thierg. oo 18.09.1860 Konrad Franz, Thiergarten < 803 >
 f. Anna Maria * 12.08.1842 Thierg. oo 12.08.1867 Bouillon Jakob, Thiergarten < 92 >

Petto Elisabetha

* 15.02.1802 Neuhütten
 + 15.11.1871 Thiergarten
 Tv Petto Johann, Köhler und
 Sossong Maria Katharina, Neuhütten
 (Schmitt FB. Züschnr. 1540)

259 < 258.d >

Eberhard Johann, Tagelöhner in Thierg. OO

* 09.11.1837 Thiergarten 30.12.1861
 + 21.01.1907 Thiergarten Sta.Thalfang
 Sv Eberhard Franz Peter und
 und Petto Elisabetha
 Kinder:
 a. Jakob * 11.02.1863 Thierg.
 b. Maria * 14.11.1864 Thierg. oo 07.11.1903 Schmitt Jakob, Thiergarten < 1521 >
 c. Kind * 03.02.1868 Thierg. + 03.02.1868 Thierg.
 d. Kind * 07.03.1869 Thierg. + 07.03.1869 Thierg.
 e. Margaretha * 15.11.1871 Thierg. oo 09.05.1891 Bouillon Karl, Thiergarten < 100 >
 f. Nikolaus * 03.06.1875 Thierg. + 18.10.1875 Thierg.
 g. Katharina * 11.08.1877 Thierg. + 05.09.1877 Thierg.
 h. Anna * 15.11.1878 Thierg. + 28.11.1878 Thierg.
 i. Margaretha * 27.02.1880 Thierg. + 01.03.1880 Thierg.

< 1424.c >

Scherer Maria Katharina

* 20.06.1839 Thiergarten
 + 10.06.1925 Thiergarten
 Tv Scherer Georg Karl, Tagelöhner
 und Bouillon Katharina, Thiergarten

260

Eberhard Johann, Hirt in Wolzburg > Thalf. OO

* 10.05.1852 Wolzburg 06.02.1880
 + Sta.Thalfang
 Sv Eberhard Johann, Hirt, und
 Koller Anna, Thalfang
 Kinder:
 a.

< 1237.a >

Paulus Anna Maria

* 08.10.1850 Geisfeld
 +
 Tv Paulus Peter, Schuster, und
 Blasius Theresia, Geisfeld

261

Eberhard

OO
 * vor .. 1893
 +
 Sv
 Kinder:
 a. Johann Josef * 12.09.1893 Ma. oo 09.09.1921 Sauze ? Emma Karolina, Stockum

Paulus Anna Maria Elisabeth

* in Malborn
 +

262 < 259.b >**Eberhard Maria**

* 14.11.1864 Thiergarten

+

Tv Eberhard Johann und
Scherer Maria Katharina

Kinder:

a. Elisabeth * 09.06.1893 Thierg. + 08.06.1979 Sauerborn - Malborn

b. Peter * 02.12.1895 Thierg. + 08.06.1918

Bemerkung: Sie Ehe am 07.11.1903 mit Schmitt Jakob, Malborn < 1521 >

263**Eberhard Margaretha**

*

+ 01.03.1880 Thiergarten

Tv.

Kinder:

a.

264**Eberhard Matthias, Stellmacher in Bergl. OO**

* 24.02.1876 Berglicht 19.01.1907

+ 31.05.1958 Sta.Thalfang

Sv Eberhard Johann, Ackerer
und Junk Margaretha, Berglicht
(Scholer FB Berglicht Nr. 241)

Kinder:

a.

< 60.a >

Bibelhausen Margaretha

* 20.05.1882 Malborn

+ 06.07.1907

Tv Bibelhausen Johann, Ackerer
und Weber Anna Maria, Malborn**265****Echternach Jakob, Rothmühle - Malborn OO**

* aus der Mühle bei Dhronen um ... 1737

+ 14.08.1778.....

Sv

Kinder:

a. Joes * 28.10.1737 I.oo 23.01.1776 Küntzer Helena, Malborn < 267 >

II.oo 03.09.1796 Berens Helena, Gutweiler < 268 >

b. Helena * 25.10.1739 +

c. Helena * 30.03.1740

d. Jakob * 11.07.1743 + 10.08.1795

e. Peter * 30.10.1747 oo 23.02.1778 Kibel Anna Maria, Rascheider Mühle < 269 >

f. Anna Maria * 26.09.1749 + 31.01.1777 Waldmühle bei Malborn

g. Joes Nikolaus * ... 02.1752

h. Adam * 02.06.1754 I.oo vor .. 1778 Lauer Eva, Malborn < 270 >

II.oo 16.07.1797 Knippel Magdalena, Gusenburg < 271 >

i. Catharina * 04.10.1757 oo 16.07.1777 Schwickert Joh.Nikolaus, Gollenberg <1578 >

j. Maria * 04.10.1757

(Scholer FB Geisfeld 192)

Busch Anna Maria

* Malborn

+1772.....

Tv

266**Echternach Joes, Müller**

* von der Dhronencker Mühle, genannt Malzmühl,

+ 23.09.1751, 88 J. Malzmühl

(Scholer FB Geisfeld 203)

267 < 265.a >

Echternach Johannes, Müller in Malb. I.OO

Hermeskeil, Wadrill und Nonnweiler 23.01.1776

* 28.10.1737 Mühle bei Dhronencken

+ 21.02.1801 Nonnweiler

Sv Echternach Jakob und

Busch Anna Maria

Kinder:

a. Johann Nikolaus * um . 1780 oo 27.01.1807 Paulus Maria, Malborn < 272 >

b. Johannes * 1789 oo 08.01.1819 Lochen Maria, Malborn < 274 >

< 877.c >

Küntzer Helena

* 07.12.1738 Malborn

+ vor.... 1796

Tv Küntzer Johann, Ackerer
und Schmidt Anna Sophia

268 < 265.a >

II.OO

03.09.1796

Berens Helena

* 16.01.1769 Gutweiler

+ 18.03.1800 Sitzerath

Tv Berens Peter und

Matthes Helena, Gutweiler

Kinder:

a. Johann * 10.03.1800 Wadrill + 10.03.1800 Wadrill, 1 Tag

269 < 265.e >

Echternach Peter, Müller Geisf.Mühle. OO

* 30.10.1747 Mühle bei Malborn. 23.02.1778

+ 28.08.1781 Geisfeldermühle

Sv Echternach Jakob und

Busch Anna Maria

Kinder:

a. Johann * 18.11.1778 Rasch. I.oo vor ... 1800 Müller Anna Kath.Geisf.M.

II.oo 01.07.1816 Simon Eva Elisab.Hölzb.M. < 273 >

b. Eva * 09.12.1780 Rasch.

Kibel Anna Maria

* 04.08.1749 Rascheider Mühle

+

Tv Kibel

(Scholer FB. Rascheid Nr. 540)

270 < 265.h >

Echternach Adam, Müller Rothmühle I.OO

* 02.06.1754 Mühle bei Dhronencken vor ... 1778

+ 14.07.1821 Rothmühle

Sv Echternach Jakob und

Busch Anna Maria

Kinder:

a. Helene * 1778 Rothm. oo 21.03.1794 Schneider Peter, Bierfeld < 1538 >

Lauer Eva

*

+ 07.07.1792, 42 J. Malborn

Tv Lauer

.....

271 < 265.h >

II.OO

16.07.1797

Geisfeld

< 728.b >

Knippel Magdalena (Helena)

* 16.02.1774 Gusenburg

+ 11.02.1825 Rothmühle

Tv Knippel Michael und

Schmitt Katharina, Gusenburg

(Scholer FB Gusenburg Nr. 626)

Kinder:

a. Johann Anton * 13.10.1798 Rothm. oo 12.04.1836 Haubrich Anna Maria < 278 >

b. Jacob * 16.02.1801 Rothm. oo 10.06.1822 Rössler Anna Maria, Hunolstein < 275 >

272 < 267.a >

Echternach Johann Nikolaus, Malborn OO

*um 1780 Malborn 27.01.1807
 + 05.02.1820 Malborn Sta.Thalfang
 Sv Echternach Johannes und
 Küntzer Helena

Kinder:

- a. Maria * 23.11.1807 Ma. oo 25.01.1837 Lochen Peter, Malborn < 945 >
 b. Johann * 10.02.1810 Ma. + 11.06.1812
 c. Matthias * 10.05.1812 Ma. oo 23.01.1836 Brück Helena, Röderbach < 277 >
 d. Katharina * 29.08.1814 Ma. + 26.02.1815
 e. Anna Maria * 15.02.1816 Ma. oo 11.02.1843 Brück Johann Peter, Röderbach < 141 >
 f. Jacob * 31.03.1819 Ma.

Bemerkung: Sie, 1820 Witwe, und weiteren Sohn. < 1234 >

< 1203.b >

Paulus Maria

*um 1783 Malborn
 + 07.01.1850 Malborn
 Tv Paulus Peter und
 Gorges Barbara, Malborn

273 < 269.a >

Echternach Johannes, Müller Geisf.M. II.OO

* 18.11.1778 Geisfelder Mühle 01.07.1816
 + 03.05.1851 Rascheider.M. Sta.Thalfang
 Sv Echternach Peter und
 Kibel Anna Maria, Geisf.M.

Kinder:

- a. Maria * 21.10.1817 Geisf.M. + 24.03.1822
 b. Anna Katharina * 23.06.1820 Geisf.M. oo 07.07.1838 Seimetz Johann, Gusenburg
 c. Helena * 15.03.1823 Geisf.M.
 d. Johann * 15.07.1826 Geisf.M.

Bemerkung: Er, Witwer von Müller Anna Katharina + 03.02.1816 Geisfelder Mühle

< 1582.c >

Simon Eva Elisabeth

* 25.02.1794 Hölzbachmühle-Mersch.
 +
 Tv Simon Nikolaus, Müller*Hölzb.M.
 und + Mendin Elisabeth,
 wohnhaft in Dhronen
 (Bungert Bergl.- Mersch. Nr.1721)

274 < 267.b >

Echternach Johannes, Schuhmacher, Ma. OO

*1789 Malborn 08.01.1819
 + 18.10.1821 Malborn Sta.Thalfang
 Sv Echternach Johannes und
 Küntzer Helena

Kinder:

- a. Maria * 28.03.1821 Ma.

Bemerkung: Sie, zweite Ehe am 10.01.1823 mit Gauer Augustin < 352 >

< 939.b >

Lochen Maria

* 30.01.1799 Malborn
 +
 Tv Lochen Matthias, Ackerer
 Michels Anna Maria, Malborn

275 < 271.b >

Echternach Jacob, Müller Rothmühle OO

* 16.02.1801 Rothmühle 10.06.1822
 + 29.02.1872 Rothmühle Sta.Thalfang
 Sv Echternach Adam und
 Knippel Magdalena (Helena)

Kinder:

- a. Katharina * 17.01.1825 Rothm. + 21.10.1827 Rothmühle
 b. Johann * 15.01.1827 Rothm. + 20.04.1845 Rothmühle
 c. Anna Maria * 04.12.1828 Rothm. oo 04.12.1861 Paulus Peter, Malborn < 1241 >
 d. Katharina * 29.06.1831 Rothm. + 19.10.1834
 e. Friedrich * 04.12.1833 Rothm. oo 22.01.1862 Lauer Anna, Rascheid < 279 >
 f. Jakob * 14.02.1836 Rothm. oo 26.01.1869 Gorgen Margaretha, Malborn < 282 >
 g. Peter * 13.06.1839 Rothm.I.oo 22.01.1862 Lauer Anna Margaretha < 280 >

II.oo 19.02.1887 Pfeiffer Margaretha, Buserm. < 281 >

< 1388.a >

Rössler Anna Maria

* 14.04.1800 Hunolstein
 + 10.12.1869 Rothmühle
 Tv + Rössler Nicolaus, Mülle
 und + Wilbert Margaretha, Hunolstein

276

Echternach Joh. Müller in Dhronecken OO
 * 25.07.1802 Malborn 18.08.1827
 + Sta.Thalfang

Sv Echternach Helena
 + 10.06.1805 Malborn

Kinder:

a. Johann Jacob * 10.12.1827 Dhronecken
 b. Bernard * 26.08.1833 Rothmühle
 c. Johann Karl * 27.09.1836 Thiergarten + 11.01.1838
 d. Joh. Matthias * 24.12.1839 Dhronecken
 e. Johann * 12.03.1844 Dhronecken

Thasch Maria Philippina

* 01.08.1805 Brücken
 +
 Tv Thasch Johann Carl, Müller
 und Pauli Maria Elisabetha
 aus Brücken, wohnh. zu Dhronecken

277 < 272.c >

Echternach Matthias, Ackerer in Malborn OO
 * 10.05.1812 Malborn 23.01.1836
 + 25.12.1868 Malborn Sta.Thalfang

Sv Echternach Johann Nikolaus
 und Paulus Maria

Kinder:

a. Johann Jacob * 14.11.1836 Ma. + 02.06.1837
 b. Anna Maria * 08.01.1839 Ma. oo 15.01.1864 Malburg Franz Friedrich, Malborn < 989 >
 c. Maria * 01.01.1841 Ma. oo 12.10.1869 Gorges Nikolaus, Malborn < 454 >
 d. Josef * 25.09.1842 Ma. oo 26.07.1871 Ott Johannetta, Malborn < 284 >
 e. Matthias * 14.01.1845 Ma. + 09.02.1845
 f. Helena * 02.10.1846 Ma. + 03.10.1847
 g. Jacob * 23.03.1849 Ma. + 01.09.1849
 h. Helena * 30.12.1850 Ma. oo 15.09.1873 Dellwo Johann Adam, Talling < 244 >
 i. Maria * 07.10.1853 Ma.
 j. Nikolaus * 31.08.1855 Ma. oo 30.11.1878 Resch Margarethe, Beuren < 285 >

< 138.b >

Brück Helena

* 17.06.1812 Röderbach
 + 24.10.1872 Malborn
 Tv Brück Johann Jacob, Ackerer
 und Klos Anna Elisabetha, Röderbach

278 < 271.a >

Echternach Joh. Anton Steuerbote Rothm.OO
 * 13.10.1798 Rothmühle 12.04.1836
 + 21.07.1853 Sauerborn Sta.Thalfang

Sv Echternach Adam und
 Knippel Magdalena (Helena)

Kinder:

a. Peter * 08.10.1831..... (Voreheliches Kind der Anna Maria Haubrich)
 b. Elis.Karol.Philippina * 01.09.1837 Dhronecken + 03.01.1847 Dhronecken
 c. Maria Theresia * 06.10.1839 Dhronecken + 16.10.1840
 d. Johann Adolf * 02.10.1841 Dhronecken + 15.08.1879 im Landesarmenhaus Trier
 e. Johann August * 15.08.1843 Dhronecken + 30.01.1844
 f. Johann Victor * 19.06.1845 Malborn oo 27.03.1869 Michels Helena, Malborn < 283 >
 g. Joh. Herm. Michael * 16.11.1847 Malborn
 h. Wilhelm Oskar * 28.04.1850 Sauerborn + 20.11.1857
 i. Matthias * 28.04.1850 Sauerborn

Haubrich Anna Maria

* 04.05.1807 Neumagen
 + 15.07.1865 Malborn
 Tv. + Haubrich Jacob, Schuhmacher
 und Clemens Anna Maria, Neumagen

279 < 275.e >

Echternach Friedrich, Müller Rothmühle OO

* 04.12.1833 Rothmühle 22.01.1862
 + 31.07.1871 Rothmühle Sta.Thalfang
 Sv Echternach Jacob und
 Roesler Anna Maria

Kinder:

a. Anna Maria * 21.05.1863 Rothm. oo 30.12.1885 Paulus Johann, Malb. < 1265 >
 b. Peter * 20.06.1865 Rothm. oo 29.08.1893 Paulus Anna, Malb. < 287 >

< 901.e >

Lauer Anna

* 27.05.1828 Rascheid
 + 07.02.1891 Rothmühle
 Tv Lauer Matthias, Ackerer
 und Alt Anna Barbara, Rascheid
 (Scholer FB Rascheid Nr. 595)

280 < 275.g >

Echternach Peter, Müller Rothmühle I.OO

* 13.06.1839 Rothmühle 22.01.1862
 + 22.02.1901 Rothmühle Sta.Thalfang
 Sv Echternach Jacob und
 Roesler Anna Maria

Kinder:

a. Jacob * 05.01.1863 Rothm.I.oo 21.11.1893 Weicherding Maria, Malborn < 288 >
 II.oo 05.01.1913 Gorges Maria, Malborn < 289 >
 b. Maria * 13.02.1864 Rothm. + 15.12.1866 Rothmühle
 c. Friedrich * 29.12.1865 Rothm. + 17.01.1866 Rothmühle
 d. Peter * 03.10.1867 Rothm.
 e. Margarethe * 09.09.1869 Rothm.

< 901.g >

Lauer Anna Margaretha

* 20.11.1833 Rascheid
 + 02.02.1880 Rothmühle
 Tv Lauer Matthias und
 Alt Anna Barbara, Rascheid
 (Scholer FB Rascheid Nr. 595)

281 < 275.g >

II.OO

19.02.1887
 Sta.Thalfang

Pfeiffer Elisabetha Margaretha.ev.

* 25.11.1858 Busermühle
 + 27.01.1942 Saarbrücken
 Tv Pfeiffer Jakob, Müller und
 Lützenburger Margaretha,
 Busermühle gem. Malborn

Kinder:

f. Elisabeth Margar. * 01.06.1887 Rothm. oo 18.03.1907 Neu Franz Hermann, Dhronnecken
 g. Anna * 11.11.1888 Rothm. oo 12.10.1907 Moog Rudolf, Birkenfeld < 1110 >

< 1293.c >

282 < 275.f >

Echternach Jacob, Müller Rothmühle OO

* 14.02.1836 Rothmühle 26.01.1869
 + 18.04.1911 Sta.Thalfang
 Sv Echternach Jacob und
 und Roesler Anna Maria

Kinder:

a. Nikolaus * 23.06.1869 Ma.
 b. Kind * 15.11.1871 Ma. + 15.11.1871 Ma.
 c. Peter * 15.11.1871 Ma. + 18.11.1871 (b. und c. Zwillinge)
 d. Margarethe * 09.12.1872 Ma.
 e. Anna * 24.12.1875 Ma.

< 390.d >

Görgen Margarethe

* 23.09.1839 Malborn
 + 12.01.1893 Malborn
 Tv Görgen Nikolaus, Ackerer
 und + Gorges Maria, Malborn

283 < 278.f >**Echternach Joh. Victor**, Tagel. in Malb. **OO**

* 19.06.1845 Malborn 27.03.1869
 + 24.02.1913 Malborn Sta.Thalfang

Sv Echternach Johann Anton
 und Haubrich Anna Maria

Kinder:

a. Michael * 12.07.1862 Ma. oo 13.11.1886 Jacobs Katharina, Malborn < 286 >
 b. Kind * 16.12.1869 Ma.
 c. Maria * 30.12.1870 Ma.
 d. Kind * 08.06.1872 Ma.
 e. Helena * 15.03.1874 Ma. + 12.05.1876
 f. Magdalena * 18.06.1876 Ma.

< 1082.g >

Michels Helena

* 24.10.1833 Malborn

+

Tv Michels Johann, Tagelöhner
 und Lorscheider Sophia, Malborn

284 < 277.d >**Echternach Joseph**, Holzh.Meister, Malb. **OO**

* 25.09.1842 Malborn 26.07.1871
 + 24.03.1923 Malborn Sta. Thalfang

Sv Echternach Matthias und
 Brück Helena

Kinder:

a. Matthias * 10.05.1872 Ma. oo 07.02.1896 Barthen Maria, Malborn < 290 >
 b. Nikolaus * 12.05.1874 Ma. oo 06.02.1903 Schmitt Maria, Malborn < 291 >
 c. Maria * 17.01.1876 Ma. oo 25.08.1894 Weicherding Nikolaus, Malborn < 1785 >
 d. Helena * 14.02.1878 Ma.
 e. Margarethe * 11.06.1880 Ma. + 03.08.1880
 f. Johann * 13.02.1882 Ma. + 04.06.1896
 g. Jacob * 17.12.1883 Ma.
 h. Peter * 17.09.1885 Ma.
 i. Elisabeth * 12.03.1887 Ma. + 25.03.1889
 j. Johann * 02.09.1888 Ma. oo 23.02.1911 Schmitt Magdalena, Malborn < 292 >
 k. Franz * 19.10.1891 Ma. + 03.03.1892

< 1184,b >

Ott Johanna

* 18.05.1850 Malborn

+ 19.03.1918 Malborn

Tv Ott Michel, Ackerer
 und Zender Maria, Malborn

285 < 277.j >**Echternach Nikolaus**, Malborn

* 31.08.1855 Malborn 30.11.1878
 + 07.04.1917 Sta.Thalfang

Sv Echternach Matthias und
 Brück Helene

Kinder:

a. Joseph * 30.07.1878 Beuren (vorehel.)
 b. Matthias * 20.05.1881 Ma.

Resch Margarethe

* 03.11.1855 Beuren

+

Tv Resch Peter und
 Breidt Anna Maria, Beuren
 (Scholer FB Beuren Nr. 741)

286 < 283.a >**Echternach Michael**, Tagelöhner in Malb. **OO**

* 12.07.1862 Malborn 13.11.1886
 + Sta.Thalfang

Sv Echternach Victor und
 Michels Helena (Legitimiert)

Kinder:

a. Johann * 24.03.1887 Ma. oo 15.07.1911 Spaniol Margarethe, Hirzweiler
 b. Michael * 26.06.1888 Ma.
 c. Victor * 16.02.1891 Ma. oo 23.04.1919 Hässel Sybilla, Sinnesdorf-Köln
 d. Nikolaus * 12.11.1892 Ma. oo 01.05.1920 Back Katharina, Hunolstein
 e. Heinrich * 19.09.1894 Ma. + 29.12.1894

< 595.c.>

Jacobs Katharina

* 09.09.1862 Malborn

+

Tv Jacobs Nicolaus, Ackerer
 und Koß Katharina, Malborn

287 < 279.b >

Echternach Peter, Ackerer Rothmühle

* 20.06.1865 Rothmühle

+ 25.04.1938

Sv Echternach Friedrich und
Lauer Anna

Kinder:

a. Anna

b. Peter

OO

29.08.1893

Sta.Thalfang

* 23.03.1894 Ma. oo 30.01.1919 Justinger Nikolaus, Malborn < 622.a >

* 04.03.1896 Ma.

< 1256.b >

Paulus Anna

* 23.03.1875 Malborn

+ 27.02.1899 Malborn

Tv Paulus Johann, Fabrikarbeiter
und Taffner Margaretha, Malborn

288 < 280.a >

Echternach Jacob, Knecht in Malborn

* 05.01.1863 Rothmühle

+ 31.10.1929.....

Sv Echternach Peter und
Lauer Anna Margaretha

Kinder:

a. Peter

b. Nikolaus

c. Maria

d. Maria

e. Jakob

f. Jakob

I.OO

21.11.1893

Sta.Thalfang

* 12.09.1894 Ma. + 17.10.1894

* 20.03.1896 Ma. + 05.06.1940 Oberhausen

* 10.02.1898 Ma. + 05.03.1898

* 30.12.1899 Ma.

* 05.08.1901 Ma. + 20.02.1902

* 12.02.1903 Ma. oo 24.08.1931 Gauer Sophia, Gutenthal

< 1774.e >

Weicherding Maria

* 25.05.1861 Malborn

+ 04.03.1909 Trier

Tv Weicherding Jacob, Ackerer
und Görden Maria, Malborn

289 < 280.a >

I.I.OO

07.01.1913

Sta.Thalfang

g. Anna

* 22.07.1913 Ma.

< 458.b >

Gorges Maria, Witwe-Bremm < 111 >

* 28.07.1870 Malborn

+

Tv Gorges Johann, Ackerer
und + Gorges Anna, Malborn

290 < 284.a >

Echternach Matthias, Malborn

* 10.05.1872 Malborn

+ 21.04.1953 Nonnweiler

Sv Echternach Joseph und
und Ott Johanna

Kinder:

a. Johann

OO

07.02.1896

Sta. Thalfang

* 12.03.1891 Ma. Legitimiert (Voreheliches Kind der Barthen Maria)

< 46.a >

Barthen Maria, Malborn

* 24.08.1867 Malborn

+ 21.07.1959 Nonnweiler

Tv Barthen Nikolaus, Ackerer
und Paulus Elisabeth, Malborn

291 < 284.b >

Echternach Nikolaus, Waldarbeiter Malb. **OO**

* 12.05.1874 Malborn

+ 01.03.1952 Malborn

Sv Echternach Josef, Holzhauermeister
und Ott Johanna

Kinder:

a.

06.02.1903

Sta.Thalfang

< 1501.c >

Schmitt Maria

* 16.12.1881 Malborn

+ 20.09.1958 Malborn

Tv Schmitt Nikolaus, Handelsmann
und Haack Gertrud, Malborn

292 < 284.j >

Echternach Johann, Ackerer in Malborn OO

* 02.09.1888 Malborn 23.02.1911
 + 22.08.1914 gefallen Sta. Thalfang
 Sv Echternach Josef, Holzhauermeister
 und Ott Johanna
 Kinder:

a.

Bemerkung: Sie zweite Ehe am 13.12.1923 mit Buhs Heinrich, Gemünden

< 1503.i >

Schmitt Magdalena

* 09.11.1887 Malborn
 + 31.05.1966 Malborn
 Tv Schmitt Johann, Ackerer
 und Haack Margaretha, Malborn

293

Edinger Michael, Geisfelder Mühle OO

* vor .. 1764

+

Sv Edinger

Kinder:

a. Maria * 21.06.1764 Geisf.M.
 b. Odilia * 29.09.1766 Geisf.M.
 c. Joes Peter * 30.10.1768 Geisf.M.
 d. Michael * 29.07.1770 Geisf.M.
 e. Jakob * 17.05.1772 Geisf.M.
 f. Maria * 01.03.1775 Geisf.M.
 g. Anna Maria * 03.08.1778 Geisf.M.
 (Scholer FB. Geisfeld Nr. 207)

Kiwel Anna Maria

294 Entfällt

295

Eiden Heinrich, Synodale, Witwer aus Ma. OO

* um .. 1725

+ 12.01.1760

Sv

Kinder:

a. Nikolaus * 06.11.1725
 b. Johann * 23.08.1726
 c. Helena * 20.09.1727
 d. Anna Maria * 20.07.1730
 e. Peter * 29.05.1733
 f. Johann * 02.06.1735
 g. Nikolaus * 03.01.1737
 h. Adam * 11.09.1739
 i. Anna * 12.05.1743
 j. Heinrich * 20.02.1746

(Schmitt FB. Hermeskeil I. Nr. 077 , siehe dort auch die Paten der Kinder)

Brixius Elisabetha

296

Eiden Nikolaus OO

* um .. 1729

+ 11.07.1756

Sv Eiden

Kinder:

a. Michael * 04.12.1729
 b. Helena * 01.11.1736
 c. Anna * 09.06.1738
 d. Johann * 22.07.1743

(Schmitt FB. Hermeskeil I. Nr. 087, siehe dort auch die Paten der Kinder)

Klüppel Helena

* aus Malborn

297

Eiden Nikolaus, Geisfeld

* 08.02.1740 Pöler
+ 03.09.1809 Geisfeld

Sv Eiden Nikolaus u. Cols Eva, Rascheid

Kinder:

a. Nikolaus

* 30.10.1760 Geisf. oo 07.01.1787 Eyden Katharina, Hinzert < 298 >

b. Maria

* 13.09.1762 Geisf. oo 14.02.1787 Eyden Johann, Reinsfeld

(Scholer FB Reinsfeld Nr. 439)

c. Nikolaus

* 01.11.1769 Geisf.

(Scholer FB. Geisfeld Nr. 229)

OO

um .. 1760

Brixius Anna

*

+ 08.04.1786 Geisfeld

298 < 247.a >

Eiden Nikolaus Ackerer in Geisfeld

* 30.10.1760 Geisfeld

+

Sv Eiden

Kinder:

a. Elisabeth

* 23.05.1787 Geisf. (unehel. Tochter der Eiden Cath.)

b. Nikolaus

* 29.11.1788 Geisf. oo 09.01.1810 Harig Anna, Geisfeld

c. Maria

* 21.03.1791 Geisf.

d. Margaretha

* 20.09.1793 Geisf. + 06.01.1796 Geisfeld

(Scholer FB. Geisfeld Nr. 231)

OO

07.01.1787

Eiden Catharina

* ca. ... 1768 Hinzert

+ 09.01.1794 Geisfeld

299

Eiden Nikolaus, aus Geisfeld

*

Kinder:

a. Maria

* 20.04.1792 Hermeskeil + 28.04.1797

b. Matthias

* 23.08.1794 Hermeskeil

c. Anna

* 16.10.1796 Hermeskeil

(Schmitt FB. II. Hermeskeil Nr. 166)

OO

07.02.1791

Weiler Anna aus Hermeskeil

*

300

Eiden Michel, Bergmann, Ueckendorf

* 23.03.1873 Altmühle Gem. Geisfeld 28.01.1899

+ 16.02.1943 Wattenscheid

Sv Eiden Johann, Ackerer und

Schömer Anna, Beuren

Kinder:

OO

28.01.1899

< 1677.c >

Trampert Maria

* 15.06.1878 Malborn

+ 1956 Bochum

Tv. Trampert Heinrich, Händler
und Backes Maria, Malborn

301

Eiden Michael, Hermeskeil

* 02.08.1768 Hermeskeil

+ 07.03.1833 Malborn

Sv Eiden Michel, Hermeskeil und

Weber Katharina, Malborn

(Schmitt FB II. Hermeskeil Nr. 161)

OO

15.02.1790

Stiwer Helena

* 24.03.1773 Hermeskeil

+

Tv Stiwer Johann, Reinsfeld und

Herlach Katharina, Hermeskeil

(Schmitt FB II. Hermeskeil Nr. 427)

302

Eifler Johann Friedrich, Thiergarten

* 17.03.1746 Hilscheid

+ 11.03.1810 Dhronecken

Sv Eifler Johann und

Höfner Maria Elisabetha, Hilscheid

(Detemple FB Mark-Thalfang Nr. 189)

Kinder:

Er, Witwer von Kirst Philipina Elisabeth, Hilscheid. (Detemple FB Mark-Thalfang Nr. 191)

Er, Hofmann in Thiergarten von 1794 - 1796

II.OO

06.01.1806

Hildebrand Maria Philippine

* 16.07.1762 Dhronecken

+

Tv Hildebrand Georg Leopold und

Kirst Wilhelmine, Dhronecken

(Detemple FB. Mark - Thalfang Nr.435.c)

303

Emmerich Johann, Schuster in Höfchen II.OO

* 28.12.1860 Hermeskeil 08.01.1887

+

Sv

Kinder:

a. Maria * 07.02.1887 Höfchen

b. Katharina * 08.07.1890 Herm. + 08.12.1891 Hermesk.

c. Heinrich * 24.01.1892 Herm.

d. Elisabeth * 13.11.1893 Herm.

e. Peter * 08.12.1896 Thierg. oo 11.10.1917 Bouillon Anna, Thiergarten

Bemerkung: Er, Witwer von Koch Anna, Hermeskeil (Schmitt FB Hermeskeil III. Nr. 712)

Klos Maria

* 08.09.1862 Faulenberg

+

Tv Klos Michael und

Biehl Margaretha, Höfchen

304

Emmerich Joh. Nagelschmied, Hermesk. II.OO

* 22.05.1819 Bierfeld 15.06.1847

+

Sv Emmerich Nikolaus und

Müller Anna, Bierfeld

Kinder:

a. Anna * 12.09.1849 Herm. oo 25.02.1881 Reitz Nicolas, Schreiner. < 1375 >

b. Jakob * 02.03.1851 Herm.

c. Peter * 18.04.1853 Herm. oo 25.02.1886 Schuh Katharina, Hermeskeil

d. Katharina * 16.10.1856 Herm.

e. Maria * 12.01.1859 Herm.

f. Helena * 14.11.1860 Herm. oo 11.02.1893 Wagner Johann, Hermeskeil

g. Johann * 28.12.1863 Herm. + 06.09.1884

Bemerkung: Er Witwer von Schneider Maria, Bierfeld

Samson Margaretha

* 20.10.1824 Hermeskeil

+ 29.11.1895 Hermeskeil

Tv Samson Johann und

Reuland Katharina, Hermeskeil

305

Emmermann Heinrich, Förster. Dhronecken OO

* ca. ...1811 23.10.1843

+

Sv Emmermann Ferdinand August und

Potthof Theresia, Kreuznach

Kinder:

a. Karl Friesdrich * 06.03.1847 Dhronecken

b. Hugo * 28.03.1849 Dhronecken

Engel Katharina

* ca. .. 1820

+

Tv Engel Johann und

Resch Maria, Oberhaus bei

Schwarzenholz

306 Entfällt

307

Engel Nikolaus**OO****..... Maria**

*

um .. 1735

+

Sv

Kinder:

a. Eva * 26.10.1735 oo 1766 Bastian Matthias

b. Maria * 05.10.1736

c. Eva * 03.08.1738

(Emanuel FB. Geisfeld Nr. 0159)

308**Engel Nikolaus**

* ca. ... 1736 Geisfeld
 + 11.02.1794 Geisfeld
 Sv

Kinder:

a. Entfällt

b. Peter

c. Nikolaus Johann

d. Anna Maria

e. Katharina

(Scholer FB. Geisfeld Nr. 214)

OO

vor .. 1766

Kiwel Maria Catharina

* ca.... 1740
 + 11.08.1800 Geisfeld
 Tv

309 < 308.c >**Engel Nikolaus**

* ca. ... 1753 Reinsfeld
 + 11.01.1815 Reinsfeld
 Sv Engel

Kinder:

a. Catharina

b. Peter

(Scholer FB. Geisfeld Nr. 215)

OO

04.02.1781
 Geisfeld

Harrich Helena

* 02.05.1762 Geisfeld
 + 19.01.1830 Reinsfeld
 Tv Harrich Nikolaus und
 Eyden Maria, Geisfeld

310 < 308.c >**Engel Nikolaus, Ackerer in Geisfeld**

* 28.01.1766 Geisfeld
 +

Sv Engel Nikolaus und
 Kiwel Maria Catharina, Geisfeld

Kinder:

a. Johannes

b. Nikolaus

c. Entfällt

d. Johann

e. Peter

f. Anna Maria

(Scholer FB. Geisfeld Nr. 216)

OO

14.01.1790
 Geisfeld

< 749.b >

Knop Catharina

* 13.10.1762 Geisfeld
 + 25.04.1819 Geisfeld
 Tv Knop Joes Nikolaus
 aus Geisfeld

311**Engel Stephan, Dienstknecht in Burtscheid OO**

* 17.12.1859 Riedenburg
 +

Sv Engel Franz, Ackerer und
 Troesch Angela, Riedenburg

Kinder:

a. Nikolaus

b. Johann

Bemerkung: Familie zog 1887 nach Schönebeck

21.08.1884
 Sta.Thalfang

< 1362.b >

Regneri Maria, Dienstmagd

* 31.10.1863 Malborn
 +

Tv Regneri Adam, Schuster und
 Priester Maria, Malborn

* 09.01.1885 Ma. + 09.01.1885

* 13.11.1886 Ma. + 13.12.1887

312**Engelmann Henrich**, seit 10 Jahren wohnhaft zu Malborn + 06.12.1766

313

Esch Simon, aus Francken**OO**..... **Barbara**

* aus Adena

vor .. 1753

+

Sv Esch

KInder:

a. Michael * 14.07.1753 Ma.

b. Johann Nikolaus * 05.08.1760 Geisf

(Scholer FB. Geifeld Nr. 226)

314

Esselen Joes Adam „conflu entia paegrini“ **OO****Bender Catharina**

* vagabundierend vor .. 1785

+ aus Niederemmel

Sv Esselen

Kinder:

a. Michael * 16.01.1777 Niederemmel + 06.11.1784

b. Joes Michael * 13.09.1785 Geisf. oo 15.02.1820 Arron Katharina, Osburg

(Scholer FB. Geisfeld Nr. 227)

315

Fetzer Otto, Arbeiter**OO**

< 617.b >

Junker Karolina Philippina

* 07.11.1889 Thalfang

22.01.1910

* 18.12.1883 Thiergarten

+

Sta.Thalfang

+ 13.01.1970 Hermeskeil

Sv Fetzer Catharina, jetzige

Tv Junker Jacob, Maurer und

Ehefrau des Ackerers Klar Friedrich

Keuper Margaretha, Dhronecken

aus Dhronecken

Kinder:

a. Otto * 27.02.1908 Dhronecken (Kind wurde bei Ehe legitimiert)

316

Fillmann Johann, ev. Tagel. in Damflos **OO****Klos Anna Maria**

* ca. 1828 Allenbach

* 12.06.1833 Damflos

+

+ 23.12.1879 Damflos

Sv Fillmann Johann und

Tv Klos Franz und

Näher Maria Katharina, Allenbach

Lemmer Katharina, Damflos

(Schmitt FB. Züsich Nr. 536)

(Schmitt FB. Züsich Nr. 902)

Kinder:

a. Friedrich (ev. getauft) * 03.08.1864 Da. + 22.09.1864 Da.

b. Susanna * 03.05.1866 Da. oo 18.02.1886 Schmittberger Nikolaus, Thierg. < 1532 >

c. Christian * 26.05.1869 Da. + 30.05.1869 Da.

317

Fischer Nikolaus

* 02.09.1744 Heupweiler
 +
 Sv Fischer Nikolaus, Zensor
 in Heupweiler
 Kinder.

a. Johann Peter * 03.12.1770 + 07.03.1771
 b. Franz Matthias * 31.12.1771 + 01.01.1772
 c. Nikolaus * 31.01.1773 + 07.05.1773
 d. Maria Elisabeth * 01.07.1774
 e. Johann Andreas * 07.07.1777
 f. Maria Katharina * 21.01.1780 + 3.1783
 g. Anna Katharina * 02.11.1782
 h. Anna Sophia * 07.03.1784 + 08.09.1784
 i. Anna Sophia * 18.10.1785
 j. Maria Elisabeth * 05.03.1792
 (Rudi Jung kath. FB. Birkenfeld Nr. 198)

OO

26.11.1767

Loch Anna Maria

* in Malborn
 + 13.08.1817 Neuhütten 73 Jahre alt
 Tv Loch

318

Fischer Elisabeth * ca. ... 1783 Saarlouis + 09.11.1821 Malborn

Tv Fischer Anton und Löb Elisabeth

319

Flesch Johannes, Merscheid

* 12.10.1741 Merscheid
 + 17.09.1800 Merscheid
 Sv Flesch Peter und
 Schieber Katharina, Merscheid
 (Bungert FB Berglicht-Merscheid Nr. 412)

II.OO

03.07.1774

Schmitt Maria

* Witwe von Knob Henrich, Malborn
 < 737 >

Bemerkung: Er Witwer von Müller Maria Katharina + 13.03.1774 Merscheid (Bungert FB -
 Berglicht-Merscheid Nr. 416)

320

Flesch Matthias Ackerer

* 30.10.1770 Haag
 + 02.05.1821 Trier, im Arrest
 Sv Flesch Bernhard und
 Birck Margaretha, Haag
 (Bungert FB Berglicht-Merscheid Nr. 415)

OO

20.05.1800

Sta.Thalfang

Kinder:

a. Maria * 06.11.1802 Ma. + 05.06.1820

< 750 / 1.d >

Knob Anna Maria

* 28.06.1767 Malborn
 + 16.07.1829 Malborn
 Tv Knob Nikolaus, Eisenschmied
 und Brixius Helena, Malborn

321

Forsthofer Karl Ludwig Malb.- Tiefenthal OO

* 28.02.1844 Oberstein
 +
 Sv Forsthofer Karl und
 Klein Katharina Magdalena, Oberstein
 (Schmitt FB. Oberstein Nr. 248)

Kinder:

a. Alexander Gottfried * 1873 Hermeskeil
 b. Hermann Peter Ludwig * 31.07.1875 Malb.- Tiefenthal

von Konarsky Josephine. ev.

* 1852 Hermeskeil
 +
 Tv
 (möglich aus Nr. 797)

322

Fries Johann Kgl. Förster Hinzerath> Malb.I.OO

* 20.07.1858 in Rech
 + Wittlich
 Sv Fries Gerhard Josef, Lehrer und
 Heuser Barbara, Hilbringen
 Kinder:

a.

323

II. OO

08.10.1894

Kinder:

a. Peter

b. Maria

* 18.09.1895 Malb. - Tief. oo 22.01.1923 Blasius Anna Maria, Wittlich

* 26.04.1897 Malb. - Tief. + 16.12.1970 Wittlich

Reinhard Wilhelmina Regina

*
 + in Merscheid
 Tv Reinhard

< 1246.e >

Paulus Anna

* 03.10.1874 Malborn

+

Tv Paulus Nikolaus und
 Gorges Margaretha, Malborn

324

Frenzer Johann**OO**

04.02.1842

* 15.06.1815 Weiperath
 +
 Sv Frenzer Peter und
 Claasen Katharina, Weiperath
 (Wagner FB Bischofsdhrn Nr. 789)

Kinder:

a.

< 1630.c >

Steinbach Anna Maria

* 03.09.1820 Malborn

+

Tv Steinbach Johann, Osburg und
 Lauer Katharina, Malborn

325

Fuchs Johann Christian ev. Holzhauer**OO**

01.09.1814

* 19.09.1794 Damflos
 + 17.03.1834 Hermeskeil
 Sta.Hermeskeil
 Sv Fuchs Heinrich, Holzhauer und
 Schmitt Maria Katharina, Damflos
 (Petto FB. Züsch Nr. 337)
 (Schmitt FB. Züsch Nr. 556)

Kinder:

a. Christian

* 14.03.1815 Da. + 12.03.1823 Da.

b. Peter

* 10.10.1816 Da. + 25.08.1818 Da.

c. Johann Peter

* 09.02.1819 Da. I. oo 06.02.1839 Muno Maria Magd. Damflos < 326 >

II. oo 18.09.1858 Rosar Barbara, Muhl < 327 >

III. oo 11.06.1863 Bouillon Anna Maria, Thierg. < 328 >

d. Nikolaus

* 18.11.1820 Da. oo 28.02.1843 Bonerz Anna Barbara, Abtei

e. Katharina

* 20.10.1822 Da.

f. Peter

* 16.04.1825 Da.

g. Barbara

* 05.03.1827 Da. oo 05.03.1859 Kolling Nicolaus, Neuhütten < 789 >

h. Elisabeth

* 28.06.1829 Da.

i. Anna Barbara

* 29.05.1832 Da.

Bemerkungen:

ER, „ Fuchs Johann Christian“ starb im Schieferbruch unter einem Stock Steinerde auf der Abtei, wo
 jetzt eine Ortschaft angelegt wird.

Familie 1834 nach Abtei, die Ehefrau nach dem Tod des Mannes 1845 nach Bäsch umgesiedelt

(Schmitt ev FB. Züsch Nr. 195)

Gelbach Katharina

^^ 08.12.1791 Züsch

+ 11.10.1857 Bäsch

Tv Gelbach Johann und

Schirra Margaretha, Züsch

(Petto FB. Züsch Nr. 353)

(Schmitt FB. Züsch Nr. 622)

326 < 325.c >**Fuchs Johann Peter** Tagelöhner, Thierg. **I.OO**

* 09.02.1819 Damflos 06.02.1839
 + 02.02.1886 Thiergarten Hermeskeil
 Sv Fuchs Johann Christian, Holzhauer
 und Gelbach Katharina, Damflos

Kinder:

a.1 Maria Katharina * 15.05.1839 < 333 >
 a.2 Magdalena * 30.03.1842 < 334 >
 a.3 Markus * 16.06.1845 Abtei I.oo 01.08.1871 Klos Maria, Damflos < 335 >
 II.oo 31.12.1877 Detemple Kath. Züserschmelz <336>
 b. Georg Karl * 12.12.1847 Thierg.oo 27.01.1876 Keuper Anna Marg. Thier. <337>
 c. Peter * 07.07.1853 Thierg.oo 31.01.1882 Keuper Maria Kath. Thierg.<339>
 d. Johann Peter * 04.06.1856 Thierg.oo 19.11.1862 Thierg.

Muno Maria Magdalena

* 01.09.1816 Damflos
 + 27.11.1857 Thiergarten
 Tv Muno Heinrich und
 Dellwo Juliana Katharina, Damflos
 (Petto FB. Züsch Nr. 772)

< 1403.d >

327 < 325.c >**II. OO**

18.09.1858

Rosar Anna Barbara

* 17.07.1822 Muhl
 + 10.04.1863 Thiergarten
 Tv Rosar Magnus und
 Philipp Anna Maria, Muhl
 (Petto FB. Züsch Nr. 914, 4)

e. Maria * 19.07.1859 Thierg. oo 21.01.1884 Schirra Jacob, Thiergarten < 1438 >
 f. Johannes * 08.08.1860 Thierg. + 15.01.1861 Thierg.

< 85.f >

328 < 325.c >**III. OO**

11.06.1863
 Sta.Thalfang

Bouillon Anna Maria

* 16.12.1825 Züscher-Schmelz
 + 11.01.1884 Thiergarten
 Tv Bouillon Anton, Holzhauer und
 Arend Catharina, Thiergarten
 (Schmitt FB. Züsch Nr. 149)

g. Nikolaus * 27.03.1864 Thierg I.oo 18.10.1892 Karls Elisabeth, Bonn >Thierg.<340>
 II.oo 19.02. 1904 Weber Elisabetha, Witwe Butterbach
 < 341 >

h. Maria * 31.10.1865 Thierg. + 12.06.1867
 i. Franz Peter * 14.04.1868 Thierg. + 29.03.1869
 j. Elisabeth * 30.06.1870 Thierg. + 23.07.1871

329**Fuchs Joh. Christian, ev. Abtei >Thierg. I.OO**

* 11.01.1824 Damflos 07.05.1849
 +
 Sv Fuchs Heinrich ev. Tagelöhner
 und Schmidt Maria Katharina, Damflos
 (Schmitt ev. FB. Züsch Nr. 197)

Kinder:

a. Maria Katharina * 09.1850 Abtei oo 05.12.1869 Weber Johann Georg, Abtei
 b. Johann Jakob * 22.11.1851 Abtei + 08.10.1866 in Neunkirchen-Saar
 c. Katharina * 17.04.1857 Thierg. oo 29.01.1881 Koch Johann Georg, Gielert. < 783 >
 d. Elisabeth * 16.06.1859 Thierg.
 e. Carolina * 14.07.1862 Thierg. oo 15.02.1888 Sta.Thalfang Bier Peter, Damflos
 Witwer der am 18.02.1887 zu Sulzbach verstorbenen
 Müller Elisabetha
 f. Kind * 09.05.1865 Thierg. + 09.05.1865 Thierg.

< 539.j >

Hoefner (Häfner) Elisabeth

* Thiergarten
 + 03.09.1865 Thiergarten
 Tv Hoefner Theobald ev. Züsch >Th.
 und Scherer Katharina, Thiergarten
 (Schmitt ev. FB. Züsch Nr. 251)

330

II. OO
23.04.1866
Sta. Thalfang

< 1314.a >

Pilger Magdalena Carolina
* 21.01.1837 Börfink
+ 01.01.1874 Thiergarten
Tv Pilger Johann Adam und
Hartmann Elisabeth, Börfink
(Schmitt ev. FB. Züschen Nr. 596)

Kinder:

g. Luise

* 23.02.1868 Thierg. + 12.06.1942 Spiesen-Saar

h. Sophia

* 22.07.1869 Thierg. + 21.05.1872 Thierg.

i. Christian

* 13.05.1872 Thierg.

331

Fuchs Maria Elisabeth

* ca. ... 1829 in Bäsch ?

+

Tv Fuchs

Kinder:

a. Maria Katharina

* 22.04.1859 Thiergarten

b. Markus

* 11.05.1863 Thiergarten

332

Fuchs Anna Barbara

* ca. ... 1829

+

Tv Fuchs

Kinder:

a. Anna Elisabeth

* 01.03.1853 Bäsch + 02.05.1853 Bäsch

b. Peter

* 08.11.1860 Thiergarten

c. Nikolaus

* 11.02.1866 Thiergarten

333 < 326.a.1 >

Fuchs Maria Katharina ev.

* 15.05.1839 Thiergarten

+

Tv Fuchs

Kinder:

a. Johann

* 07.07.1862 Thiergarten (Abtei)

b. Maria

* 08.02.1878 Thiergarten + 21.04.1878 Thierg.

c. Peter

* 22.11.1880 Thiergarten + 03.06.1955

334 < 326.a.2 >

Fuchs Magdalena

* 30.03.1842 Thiergarten

+

Tv Fuchs

Kinder:

a. Elisabeth Helene

* 08.02.1864 Thiergarten + 27.06.1865 Hermeskeil

335 < 326.a.3 >**Fuchs Markus Damflos** > Thierg.

* 16.06.1845 Abtei
+ 23.09.1932 Sulzbach-Saar
Sv Fuchs Johann Peter und
Muno Maria Magdalena

Kinder:

a. Peter
b. Magdalena
c. Maria

* 19.09.1872 Da.
* 19.11.1874 Thierg.
* 09.01.1877 Thierg. + 23.02.1877 Thierg.

I.OO

01.08.1871

Klos Maria

* 29.09.1847 Damflos
+ 11.01.1877 Thiergarten
Tv Klos Christian, Tagelöhner und
Kronenberger Katharina, Damflos
(Schmitt FB. Züsch Nr. 909)

336 < 326.a >**II. OO**

31.12.1877

Detemple Katharina

* 15.02.1844 Züscher-Schmelz
+ 17.09.1915 Thiergarten
Tv Detemple Georg Wilhelm und
Butterbach Margaretha,
(Schmitt FB. Züsch Nr. 345)

Kinder:

d. Katharina
e. Elisabeth
f. Margaretha
g. Jacob

* 01.07.1879 Thierg. oo 1902 + 22.01.1962
* 25.07.1881 Thierg. oo 04.05.1903 Müller Jakob, Thierg. < 1131 >
* 06.10.1883 Thierg. oo 07.09.1916 Dupre' Philipp, Tranenweiher
* 20.04.1886 Thierg. oo 29.12.1910 Bouillon Catharina, Thierg. < 99.a >
Geschieden am 29.05.1928

337 < 326.b >**Fuchs Georg Karl Tagelöhner, Thierg.**

* 12.12.1847 Thiergarten
+ 21.06.1922 Thiergarten
Sv Fuchs Johann Peter, Tagelöhner
Muno Maria Magdalena

Kinder:

a. Johann
b. Heinrich
c. Katharina
d. Elisabeth
e. Nikolaus
f. Nikolaus
g. Gottfried
h. Karl
i. Maria

OO

27.01.1876
Sta.Thalfang

* 29.12.1876 Thierg. oo 30.06.1900 Kronenberger Kath.Thierg. < 344 >
* 18.04.1879 Thierg. oo 25.04.1902 Dill Katharina, Malstatt < 345 >
* 27.08.1880 Thierg. oo 27.08.1906 Konrad Hermann, Thierg. < 804.k >
* 28.10.1883 Thierg. + 03.01.1903
* 19.01.1886 Thierg. + 28.12.1886
* 26.11.1887 Thierg. oo 06.07.1912 Kronenberger Elisab.Thierg.< 347 >
* 01.10.1889 Thierg. + 18.07.1891
* 23.12.1891 Thierg. oo 22.09.1915 + 22.10.1973 Hermeskeil
* 03.03.1896 Thierg I.oo 11.11.1917 Welsch Adam, Goffonteine / Rentri
II. oo 28.12.1937 Welsch Hermann, Neuscheid

< 666.b >

Keuper Anna Margaretha

* 29.06.1856 Thiergarten
+ 13.07.1929 Thiergarten
Tv Keuper Nikolaus, Händler und
Meithof Barbara, Thiergarten

338**Fuchs Christian ev. Bergmann, Thierg.**

* 25.07.1844 Abtei
+ vor ...03.1889
Sv Fuchs Heinrich ev. Tagelöhner
und Schmidt Maria Katharina, Damflos
(Schmitt ev. FB. Züsch Nr. 196)

Kinder:

a. Nikolaus
b. Karl
c. Johann

* 25.05.1879 Thierg. + 07.08.1880
* 08.03.1882 Thierg.
* 09.03.1889 Thierg. I. oo 17.02.1914 Salm Elisabeth,
II. oo 09.03.1948 Dautres Victoria,

OO

05.06.1876

Fuchs Magdalena

* 04.01.1851 Abtei
+
Tv Fuchs Nikolaus und
Bohnert Barbara, Abtei < 325.d >
(Schmitt FB III. Hermeskeil Nr. 764)

339 < 326.c >

Fuchs Peter Handelsmann, Thierg.

* 07.07.1853 Thiergarten

+1932

Sv Fuchs Johann Peter und

Muno Maria Magdalena

Kinder:

a. Peter

b. Karl

c. Katharina

d. Johann

e. Anna

f. Maria

g. Franz

h. Nikolaus

i. Nikolaus

OO

31.01.1882

Sta.Thalfang

* 14.02.1883 Thierg I.oo 10.07.1919 Hamscher Elisabeth, Burbach
II.oo 27.02.1942 Wilhelm Elisabeth. Witwe Michels

* 21.09.1884 Thierg. oo 22.11.1909 Simon A. Elisabeth.Gräfendhron <346>

* 11.07.1897 Thierg. oo 25.11.1909 Dahm Peter, Malborn < 219.b >

* 05.05.1885Thierg. oo 18.11.1925 Deckers Wilhelma, Wtw. Bonneman

* 28.11.1891 Thierg. oo 07.01.1917 Helbrich August,

* 16.08.1893 Thierg.

* 20.10.1895 Thierg. + 21.01.1975 in Wadern

* 22.08.1897 Thierg. + 05.04.1898 Thierg.

* 04.10.1898 Thierg. + 1956 in Hermeskeil

< 667.c >

Keuper Katharina ev.

* 18.04.1865 Thiergarten

+1939

Tv Keuper Christian, Tagelöhner

und Muno Maria Katharina, Th.

(Schmitt FB. Züsch Nr. 850)

340 < 328.g >

Fuchs Nikolaus Kohlenbrenner, Thierg.

* 27.03.1864 Thiergarten

+ 04.03.1923

Sv Fuchs Johann Peter und

Bouillon Anna Maria, Thiergarten

Kinder:

a. Susanna

b. Elisabeth

c. Maria

d. Nikolaus

e. Katharina

f. Anna Susanna

LOO

18.10.1892

Sta.Thalfang

* 06.01.1892 (vorehel. Kind der Karls Elisabeth)

* 15.08.1893 Thierg. oo 17.07.1915 Frommherz Johann Peter,

* 04.08.1895 Thierg. oo 03.05.1915 Malburg Johann, Malborn

* 13.07.1897 Thierg. oo 12.03.1932 Behnert Lydia (heirat in Berlin)

* 08.02.1899 Thierg. oo 05.07.1921 Hark Nikolaus, Morscheid

* 11.10.1900 Thierg. + 13.10.1900

< 625.a >

Karls Elisabeth

* 26.03.1876 Bonn

+ 12.10.1900 Thiergarten

Tv Karls Gotthard und

Fuchs Elisabeth, Thiergarten

341 < 328.g >

II.OO

19.02.1904

Sta.Thalfang

Weber Elisabetha Händlerin

Witwe / Butterbach

* 19.05.1849 Abenteuer

+

Tv Weber Maria Theresia,

Abenteuer

(Schmitt kath. FB. Birkenfeld Nr. 1878)

342

Fuchs Katharina

* 08.07.1886 Malborn

+ 08.07.1886 Malborn

343

Fuchs Katharina Ehefrau von Bier Franz

* ca. ... 1807

+ 24.09.1851 Bäsch

344 < 337.a >

Fuchs Johann Bergmann, Thierg.
 * 29.12.1876 Thiergarten
 +
 Sv Fuchs Georg Karl und
 Keuper Anna Margaretha, Thiergarten
 Kinder:
 a.

OO

30.06.1900
 Sta.Thalfang

< 850.b >

Kronenberger Katharina

* 19.06.1878 Thiergarten
 + 04.04.1953 Abtei
 Tv Kronenberger Heinrich, Ackerer
 und Ganz Sophia, Thiergarten

345 < 337.b >

Fuchs Heinrich Bergmann, Thierg.
 * 18.04.1879 Thiergarten
 +
 Sv Fuchs Georg Karl und
 Keuper Anna Margaretha, Thiergarten
 Kinder:
 a.

OO

25.04.1902
 Sta.Thalfang

Dill Katharina

* 09.03.1884 Stangenmühle-Malstatt
 +
 Tv Dill Heinrich und Catharina

346 < 339.b >

Fuchs Karl Waldarbeiter, Thierg.
 * 21.09.1884 Thiergarten
 + 05.11.1951 Hermeskeil
 Sv Fuchs Peter, Handelsmann
 und Keuper Katharina ev. Thierg.
 Kinder:
 a.

OO

22.11.1909
 Sta.Thalfang

< 1588.a >

Simon Anna Elisabetha

* 09.04.1891 Gräfendhron
 + 13.08.1962 Thiergarten
 Tv Simon Nikolaus, Maurer und
 Wollmann Katharina, Gräfendhron

347 < 337.f >

Fuchs Nikolaus Bergmann, Thierg.
 * 26.11.1887 Thiergarten
 + 19.10.1967 Trier
 Sv Fuchs Georg Karl und
 Keuper Anna Margaretha, Thierg.
 Kinder:
 a.

OO

06.07.1912
 Sta.Thalfang

< 851.g >

Kronenberger Elisabetha

* 28.10.1891 Thiergarten
 + 30.04.1972 Thiergarten
 Tv Kronenberger Peter, Ackerer
 und Schmitt Katharina, Thierg.

348

Fuchs Matthias Witwer von Feis Barbara

* ca. ... 1757
 + 02.04.1829 Malborn
 Sv Fuchs
 Kinder:
 a.

349

Fugel Bernardus

* „ aus dem Dorff Platzem im Cöllischen Land gelegen, liegt
 begraben auf unserem Kirchoff in Malborn”
 + 23.11.1708 Malborn

350

Ganz Peter

* 18.03.1815 Züsch
 + 02.09.1884 Zinersshütten
 Sv Ganz Johann Peter und
 Krämer Anna Barbara, Zinersshütten
 (Schmitt FB. Züsch Nr. 572)

Kinder:

a. Johann Peter * 06.04.1839 Zi. + 04.10.1846 Zi.
 b. Johann * 31.07.1841 Zi. oo 05.08.1867 Schmitt Maria Elisabeth
 c. Nikolaus * 10.09.1843 Zi.
 d. Jakob * 17.04.1845 Zi. I.oo 26.07.1869 Martin Elisabeth
 II.oo 21.08.1880 Martin Susanna
 e. Elisabeth * 04.02.1848 Zi. oo 09.01.1869 Detemple Anton
 f. Johann * 04.01.1850 Zi.
 g. Elisabeth * 15.12.1852 Zi. oo 30.10.1873 Rosar Johann
 h. Sophia * 06.09.1855 Zi. oo 24.02.1876 Kronenberger Heinrich < 850 >
 i. Katharina * 09.07.1860 Zi. oo 22.11.1878 Kolling Joseph
 (Schmitt FB. Züsch Nr. 578) Bemerkung : Zinersshütten > Thiergarten

OO

02.01.1839

Detemple Elisabeth Angela

* 16.05.1816 Zinersshütten
 +
 Tv Detemple Johann und
 Schirra Susanna, Zinersshütten
 (Schmitt FB. Züsch Nr. 338)

351

Gauer Nikolaus Ackerer, Büdlich

*
 + 02.12.1813 Büdlich
 Sv Gauer Johannes und
 Anna Maria, Büdlich

Kinder:

a. Nikolaus * 26.10.1791 Büd. oo 16.01.1813 Junck Barbara, Büdlich
 b. Johann * 06.12.1794 Büd.
 c. Augustin * 27.11.1798 Büd. oo 10.01.1823 Lochen Maria, Malborn. < 352 >
 c.2 Angela * ca. ... 1805 Büd. oo 21.11.1835 Biber Michael < 58.a >
 d. Eva * 24.09.1813 Büd. oo 11.10.1834 Melina Johann, Malborn < 1055 >

OO

vor. .. 1792

Ettelbrück Anna Maria

*
 + 23.11.1813 Büdlich
 Tv Edelbrück Nicolaus und
 Angela, Breit

352 < 351.c >

Gauer Augustin Dienstknecht Malborn

* 27.11.1798 Büdlich
 +
 Sv Gauer Nikolaus und
 Ettelbrück Anna Maria, Büdlich

Kinder:

a. Katharina * 21.03.1824 Ma.
 b. Johann * 12.12.1825 Ma.
 c. Heinrich * 06.02.1828 Ma.
 d. Anna Maria * 25.01.1831 Ma.
 e. Franz * 05.05.1833 Ma. + 11.01.1835 Ma.
 f. Nikolaus * 04.08.1836 Ma. oo 1860 Stommel Margarethe + USA
 g. Anna Elisabeth * 14.12.1838 Ma.

OO

10.01.1823

< 939.b >

Lochen Maria Witwe Echtern.< 274 >

* 30.01.1799 Malborn
 +
 Tv Lochen Matthias und
 Michels Anna Maria, Malborn

Bemerkung: Familie 1840 mit 9 Pers. nach Amerika ausgewandert. In der Ausgabe vom Dienstag den 27.10.1903 berichtet die **Luxemburger - Gazette** (bezogen auf den Sohn f. Nikolaus)

„ Im alter von 67 Jahren starb kürzlich in Chicago, Illinois, Herr Nikolaus Gauer. Der verstorbene war geb. in Malborn reg. Bez. Trier, von wo er als Kind im alter von 4 Jahren mit seinen Eltern nach Amerika kam. Diese wandten sich nach Chicago wo sie im Jahre 1840 eintrafen. Sie ließen sich alsbald auf der Nordseite nieder, und auf dem selben fleckchen Erde, das seine Eltern damals erwarben verlebte der verstorbene seine Tage, und dort wo er 63 Jahre lang wohnte, ist er nun auch im Herrn entschlafen. Im Jahre 1860 trat der verblichene mit Fräulein Margarethe Stommel in den Ehestand, der mit 7 Kindern gesegnet ward, von denen 5 mit ihrer Mutter den heimgang ihres Vaters beklagen. Es sind dies die Söhne Nikolas, John, Michael und August, sowie eine Tochter, Frau Kath. Hill?.

Quelle: Lichter

353

Gauer Maria Katharina Hilscheid OO

* Gutenthal

+

Tv Gauer

Kinder:

a. Katharina * 09.02.1828 Dhronecken + 28.02.1828

b. Josef * 05.03.1831 + 08.02.1835

354

Gauer Matthias OO

* 03.05.1856 Hunolstein

+

Sv Gauer Stephan und

Eibes Anna

Kinder:

a. Maria * 04.09.1888 Talling

18.01.1882
Sta.Thalfang**Tresch Katharina**

* 14.02.1852 Talling

+

Tv Tresch Peter und

Schäfer Anna Maria

355

Gehlbach Josef Holzhauer, Züsich LOO

* 20.06.1784 Damflos

+ 18.11.1828 Damflos

Sv Gehlbach Johann und

Schirra Margaretha, Damflos

(Schmitt FB. Züsich Nr. 622)

Kinder:

a.

07.07.1813

Schneider Barbara

* 28.02.1790 Tranenweiher

+

Tv Schneider Philipp und

Schambel Katharina, Tranenweiher

(Bungert FB. Morscheid-Wahlholz Nr. 1144)

< 816.b >

356

II. OO

07.07.1819

Koß (Koss) Elisabeth. Witwe

* ca..... 1795 Malborn

+ 10.12.1845 Damflos

Tv Koss Johann und

Knop Odilia, Malborn

Kinder:

a. Margaretha * 08.01.1821 Da. oo 23.11.1845 Lauterbach Nikolaus, Damflos

b. Helena Magdalena * 14.01.1824 Da.

c. Maria Katharina * 04.06.1827 Da. + 19.05.1835 Da.

(Petto FB. Züsich Nr. 354)

357

Geib Johann Valentin, Holzhauer OO

* 14.11.1751 Züsich

+ 10.03.1811 Züsich

Sv Geib Georg Peter und

Morlo Anna Katharina

(Petto FB. Züsich Nr. 356)

Kinder:

a. Barbara * 08.09.1781 Zü. I.oo 29.12.1808 Kolling (Collin) Franz, Züsich

II. oo 29.04.1818 Stecher Matthias, Malborn < 1608 >

b. Elisabeth * 04.12.1789 Zü. I.oo 23.08.1810 Schrenk Jakob, Züsich

II. oo 03.08.1814 Spieler Michael, Züsich

c. Valentin * 14.11.1794 Zü. oo 11.03.1817 Geib Maria Katharina, Züsich

(Schmitt FB. Züsich Nr. 625)

14.06.1780

Faß (Feis) Margaretha

* 02.02.1758 Eisen

+ 23.01.1799 Züsich

Tv Feis Johann und

Poth Maria Katharina

(Rudi Jung FB. Nonnweiler Nr.273)

358

Glauber Anna Maria zu Malborn, + 12.08.1781, 17 Jahre alt
(Scholer FB. Geisfeld Nr. 254)

359

Glauber Mathis, aus Dieburg

* ca. ... 1708 Bescheid
+ 23.05.1744 Dieburg
Sv Glauber Nikolaus
Kinder:
a. Maria
b. Joes (Johann)

OO

13.01.1733

< 731.b >

Knop Anna Maria

* 27.10.1707 Geisfeld
+
Tv Knop Hans Jakob (Joes) und
Knop Anna Elisabeth, Malborn

* 12.08.1736 Ma.
* 20.10.1738 Ma. oo vor 1760 Barth Maria Kath. Malborn < 360 >

360 < 359.b >

Glauber Johann, Hirt zu Malborn

* 20.10.1738 Malborn
+ 08.12.1787 Malborn
Sv Glauber

OO

vor ...1760

Barth Maria Katharina

*
+ 15.11.1788 Malborn
Tv Barth

Kinder:

a. Anna * 06.11.1760 Ma.
a. 2 Nikolaus * 24.08.1762 Ma. oo 25.02.1800 Loscheter Anna Maria, Geisf. - Mühle
b. Matthias * 04.10.1767 Ma. oo 20.02.1796 Müller Margaretha, Damflos < 362 >
c. Johann * 30.06.1773 Ma.
d. Elisabetha * ca. ... 1781 Ma. oo 17.01.1807 Stecher Matthias, Malborn < 1606 >
e. Jacob * ca. 1785 Ma. oo 23.02.1808 Speder Anna Maria, Berglicht < 363 >
f. Peter * 24.04.1787 Ma. I.oo 28.12.1818 Wirtz Katharina, Salmrohr < 364 >
II.oo 07.09.1820 Fischer Barbara, Saarlouis < 365 >

361

Glauber Nikolaus Drechsler, Malborn

* ca. ... 1759
+ 25.04.1813 Malborn
Sv Glauber Johann und Anna Maria,

OO

vor ... 1791

< 81 >

Bollinger Margaretha

* ca. ... 1761
+ 20.02.1827 Malborn
Tv Bollinger Friedrich und

Kinder:

a. Elisabetha * oo 20.01.1813 Brück Johann, Röderbach < 139 >
b. Elisabeth * 12.05.1794 oo 27.07.1829 Dahm Johann Nicolas, Malborn < 211 >
c. Matthias * 1791 + 28.03.1802 Malborn

Bemerkung: Sie, stammt aus der weitverzweigten Förstersippe Bollinger.

362 < 360.b >

Glauber Matthias Hirt, Malborn

* 04.10.1767 Malborn
+ 28.02.1805 Malborn
Sv Glauber Johann, Hirt und
Barth Maria Katharina

OO20.02.1796
Züsch**Müller Margaretha**

* 23.07.1767 Damflos
+ 13.01.1832 Malborn
Tv Müller Johann Nikolaus und
Schmidt Maria Magdalena, Damflos
(Petto FB. Züsch Nr. 754)

Kinder:

a. Johann * 1796 Ma. + 13.04.1806
b. Nikolaus * 11.01.1799 Ma. oo 10.08.1822 Thiesen Anna Maria, Prosterath < 366 >
c. Anna * 30.06.1801 Ma. + 07.12.1819
d. Nikolaus * 02.03.1804 Ma. + 10.03.1804
e. Anna Maria * 01.06.1805 Ma. + 14.04.1818

363 < 360.e >

Glauber Jacob Arbeiter, Berglicht

* ca. ... 1785 Malborn

+

Sv Glauber Johann, Hirt und
Barth Maria Katharina, Malborn

Kinder siehe Scholer FB Berglicht Nr. 284)

OO

23.02.1808

Sta.Thalfang

< 1596.f >

Speder Anna Maria

* 10.05.1785 Berg

+ 30.09.1853 Licht

Tv Speder Matthias, Ölmüller und
Eiffler Anna Katharina, Berglicht

(Bungert FB. Berglicht - Merscheid Nr. 1727)

364 < 360.f >

Glauber Peter Tagelöhner, Malborn

* 24.04.1787 Malborn

+

Sv Glauber Johann, Hirt und
Barth Maria Katharina, Malborn

Kinder:

a.

365 < 360.f >

I.OO

28.12.1818

Sta.Thalfang

Wirtz (Wirz) Katharina

* ca. ... 1787 Salmrohr

+ 13.07.1820 Malborn

Tv Wirtz Heinrich, Hirt und
Hoehn Katharina, Salmrohr

(Schwester von Nr. 318)

Fischer Barbara Dienstmagd

* 11.01.1781 Saarlouis

+

Tv Fischer Anton + 24.12.1803 und
Löb (Lepp) Elisabetha + 1806

Saarlouis.

Kinder:

366 < 362.b >

Glauber Nikolaus Tagelöhner, Malborn

* 11.01.1799 Malborn

+ 01.09.1827 Malborn

Sv Glauber Matthias, Hirt und
Müller Margaretha, Malborn**OO**

10.08.1822

Sta.Thalfang

< 1668.c >

Thiesen (Thoesen) A. Maria

* 06.02.1799 Elzerath. > Prosterath

+ 01.12.1874 Malborn

Tv Thiesen Nicolaus, Hirt / Vagabund
und Huth Catharina, umherziehend

(Bungert FB. Morbach Nr. T. 47)

Kinder:

a. Heinrich

* 04.10.1823 Ma. oo 26.11.1849 Wagner Katharina, Gräfendhron < 368 >

b. Katharina

* 29.11.1826 Ma. + 31.10.1855

c. Peter

* 17.09.1831 Ma. > (Bei * Mutter Witwe) vergl. auch < 952.a >

Bemerkung: Sie, auch Theisen - Theesen und zweite Ehe mit Lofi Jakob < 952 >

367

Glauber Adam Ackerer, Prosterath

* 19.03.1813 Beuren

+ Prosterath

Sv Glauber Matthias, Ackerer
und Drösch Maria, Prosterath

(Scholer FB. Beuren-Hinzert-Prosterath Nr. 294)

OO

28.09.1839

Schu Anna Maria

* 04.12.1817 Beuren

+ Beuren

Tv Schue Johann, Ackerer und
Schue Anna Maria, Beuren

(Scholer FB Beuren Nr. 883)

Kinder:

a. Peter

* oo 25.01.1872 Goellen Angela, Beuren < 369 >

b. Johann

* 16.03.1840 Prost.

c. Nikolaus

* 27.11.1843 Beur. + 23.01.1846

d. Matthias

* 21.02.1846 Beur. + 27.09.1848

e. Anna Maria

* 13.06.1848 Beur. oo 25.09.1873 Maßmann Johann, Malborn < 1032 >

f. Michael

* 16.04.1850 Beur. + 17.12.1853

g. Nikolaus

* 11.06.1852 Beur. + 01.03.1856

h. Eva

* 12.01.1856 Beur. oo 29.07.1876 Marx Matthias + in Farschweiler

i. Adam

* 31.03.1858 Beur. + 21.04.1861

j. Katharina

* 17.10.1860 Beur. oo 01.10.1882 Konz Nikolaus, Osburg

368 < 366.a >

Glauber Heinrich Maurer, Malborn

* 04.10.1823 Malborn
 + 27.11.1901 Malborn
 Sv Glauber Nikolaus und
 Thiesen Anna Maria, Malborn

OO

26.11.1849
 Sta.Thalfang

Kinder:

a. Katharina * 24.04.1851 Ma. oo 05.02.1875 Rölinger Johann, Merscheid < 1365 >
 b. Peter * 22.12.1853 Ma. + 07.04.1858
 c. Peter * 12.05.1859 Ma. + 16.06.1859
 d. Nikolaus * 09.05.1860 Ma.
 e. Maria * 25.12.1864 Ma. + 03.05.1928
 f. Heinrich * 24.07.1877 Ma. oo 09.02.1903 Weicherding Katharina, Malb.< 371 >

< 1709.a >

Wagner Katharina

* 31.12.1832 Gräfendhron
 + 01.02.1903 Malborn
 Voreheliche Tochter der Wagner
 Anna Maria oo 22.05.1834 Wollmann
 Peter, Etgerter Sägemühl

(Bungert FB. Berglicht - Merscheid Nr. 1975)

369 < 367.a >

Glauber Peter Ackerer, Beuren

* Prosterath
 + Beuren
 Sv Glauber Adam, Ackerer und
 Schu Anna Maria, Beuren

OO

25.01.1872

Kinder:

a. Anna Maria * 25.07.1872 Beur.
 b. Eva * 10.06.1874 Beur. + 13.09.1876
 c. Peter * 09.12.1880 Beur. oo 22.08.1904 Lofi Maria, Malborn

Goellen Angela

* 03.02.1852 Beuren
 + Beuren
 Tv Goellen Nikolaus und
 Breit Susanna, Beuren

(Scholer FB. Beuren-Hinzert-Prosterath Nr. 308)

370 < 363 >

Glauber Johann Tagelöhner, Berglicht

* 06.07.1810 Licht
 + 04.05.1874 Berglicht
 Sv Glauber Jakob und
 Speder Anna Maria, Berglicht

OO

Dengel Maria

* 06.10.1815 Sauscheid
 + 21.08.1858 Berglicht
 Tv Dengel

(Scholer FB Gusenburg Nr. 320)

Kinder:

a. Maria * 20.11.1840 Bergl. oo 13.01.1869 Malburg Heinrich, Malborn < 990 >
 Bemerkung: weitere Kinder siehe bei Scholer FB Berglicht Nr. 284

371 < 368.f >

Glauber Heinrich Anstreicher, Malborn

* 24.07.1877 Malborn
 + 17.09.1960 Malborn
 Sv Glauber Heinrich, Maurer
 und Wagner Katharina, Malborn

OO

09.02.1903
 Sta.Thalfang

Kinder:

a.

< 1778.i >

Weicherding Katharina

* 01.05.1879 Malborn
 + 17.07.1958 Malborn
 Tv Weicherding Michel, Ackerer
 und Paulus Margaretha, Malborn

372 < 369.c >

Glauber Peter Maurer, Malborn

* 09.12.1880 Beuren
 + Malborn
 Sv Glauber Peter, Ackerer und
 Goellen Angela, Beuren

OO

22.08.1904
 Sta.Thalfang

Kinder:

a.

< 958.b / 2 >

Lofi Maria

* 04.04.1882 Malborn
 + Malborn
 Tv Lofi Heinrich, Maurermeister
 und Paulus Elisabetha, Malborn

373

Goebel Margaretha

* 29.02.1848 Nattenheim (Eifel) > Malborn 25.04.1878

374

Goebel Marg.

* 01.04.1878 Mettendorf > Malborn 24.06.1896

375

Goellen Johann Nikolaus Birkenfeldischer Meyer zu Malborn**OO****..... Maria**

*

*

+ 22.02.1733 Malborn

+ 10.07.1754 Malborn

Sv

Tv

Kinder:

a. Anna Elisabeth * Ma. oo vor ... 1728 Löcher Johann, Horschheim

b. Anna Maria * 01.03.1711 Ma. oo vor ... 1742 Busch Joseph, Malborn < 168 >

c. Johannes * 01.05.1720 Ma.

d. Matthias * Ma. + 04.01.1733

(Scholer FB. Geisfeld Nr. 317)

376

Goellen Joes Peter Sponheimischer Meyer zu Malborn**OO****Eyden Elisabetha Margaretha**

*

vor ... 1715

+ 23.06.1757 Malborn 75 Jahre alt

Sv Goellen

Kinder:

a. Agnes * 03.08.1715 Ma.

b. Anna Elisabeth * 05.09.1720 Ma. oo 17.01.1741 Lochen Adam, Malborn < 937 >

c. Matthias * 13.07.1722 Ma. oo 08.02.1751 Brixius Maria, Malborn < 377 >

d. Lambert * 15.06.1724 Ma.

(Scholer FB. Geisfeld Nr. 318)

377 < 376.c >

Goellen Matthias Meyer zu Malborn**OO**

< 118.f >

Brixius Maria

* 13.07.1722 Malborn

08.02.1751

* 01.03.1731 Malborn

+ 20.06.1804 Malborn

+ 20.12.1799 Malborn

Sv Goellen Joes Peter, Meyer und

Tv Brixius Joes

Eiden Elisabeth Margarethe

und Eva, Malborn

Kinder:

a. Anna Elisabeth * 17.02.1757 Ma. + 28.08.1838 Ma.

b. Anna * 20.04.1760 Ma. oo 27.02.1786 Paulus Jakob, Malborn < 1205 >

c. Matthias * 13.06.1767 Ma.

(Scholer FB. Geisfeld Nr. 319)

378

Goellen Anna Elisabeth

* ca. ... 1755

+ 28.08.1838 Malborn

Tv

379

Goellen Matthias Ackerer, Schönberg**OO**

*
 + 22.03.1829 Schönberg
 Sv
 Kinder:
 a. Catharina

* 20.01.1814 Schö. oo 09.02.1832 Paulus Peter, Malborn < 1220 >

Nisius Elisabetha

*
 + 0209.1816 Schönberg
 Tv

380

Goergen Anna Elisabeth Züsch**OO**

* Malborn
 + 28.03.1770 Züsch
 Tv Goergen.....
 aus Malborn

Kinder:

a. Elisabeth Katharina * oo Collin Konrad, Züsch
 b. Franz * 1719 begraben luth. 20.02.1737 Züsch
 c. Georg Peter * oo 16.02.1748 Morlo Anna Katharina, Züsch
 d. Maria Elisabeth * oo Schmidtberger Georg, Neuhütten
 e. Anna Maria ^ 28.10.1725 Zü. oo Kronenberger Michael, Neuhütten
 f. Maria Katharina * 14.12.1727 Zü. (^^ luth.)
 g. Valentin * 30.09.1732 Zü. oo 29.02.1756 Meyer Anna, Nonnweiler
 h. Johann Peter * 25.05.1736 Zü. oo 06.02.1769 Meyer Magdalena, Nonnweiler

(Petto FB. Züsch Nr. 355)

Bemerkung: Anna Elisabeth Geib (geb. Goergen) erklärte am 26.11.1766, daß sie als damalige Untertanin bei der Erbauung jetziger luth. Kirche zu Züsch im Jahre 1724 habe helfen frönen müssen, auch hätte Herr Dürckheim ihrem Mann als herrschftl. Schuhmacher in seiner Rechnung 2 bis 3 Gulden zur Erbauung der luth. Kirche abgezogen

Quelle: Mertens „Geschichte der Herrschaft Züsch“ Seite 288)

Geib Joh. Balthasar

Herrschaftlicher Schuhmacher, Züsch

*
 + 27.07.1760 Züsch
 Sv Geib

381

Goergen Laurentius Schneider zu Malborn **OO**..... **Elisabetha**

*
 + 09.02.1737, 91 Jahre alt
 Sv Goergen

Kinder:

a. Peter * ca.1704 oo 22.05.1734 Nestor Anna Marg. Witwe aus Malborn
 b. Odilia (Otilie) * 12.11.1708 oo vor .. 1734 Weissel Nikolaus, wohnhaft Schwarzenbach
 (Petto FB. Schwarzenbach Nr. 1473)
 (Jung FB. Nonnweiler Nr. 1188)

382

Goergen Josef**OO**..... **Magdalena**

* vor .. 1724
 +
 Sv

Kinder:

a. Jahann Peter * 14.05.1724 Geisfeld
 (Scholer FB. Geisfeld Nr. 322)

383

Goergen Jost zu Malborn

*

+

Sv Jost

Kinder:

a. Anna

b. Nikolaus

c. Catharina

d. Joes

e. Michael

f. Maria

g. Maria

(Scholer FB. Geisfeld Nr. 323)

OO

vor .. 1729

* 21.03.1731 Ma.

* 05.12.1733 Ma. oo vor ... 1761 Goellen Anna Elisabeth, Malb. < 386 >

* 14.06.1738 Ma. oo 06.09.1767 Sebastian Peter, Merschbach (siehe Bungere FB. Berglicht-Merscheid Nr. 92)

* 14.06.1738 Ma.

* 05.05.1743 Ma.

* 1729 Ma. + 03.03.1804 Ma.

* 1734 Ma. + 15.02.1804 Ma.

Zischer Helena

* Malborn

+ 10.11.1769 Malborn

Tv Zischer

384

Goergen Anna Elisabeth von Malborn, + 02.05.1762

385

Goergen Wilhelm

* in Malborn

+ 08.02.1775 in Otzenhausen

Sv

Kinder:

a. Johannes

b. Peter

c. Catharina

d. Elisabeth

(Jung FB. Nonnweiler Nr. 365)

OO

vor ... 1732

* 28.03.1732 oo 16.11.1757 Becker Catharina, Otzenhausen

* 15.02.1735 oo 06.02.1764 Tilken Barbara, Otzenhausen

* 04.07.1737

* 05.01.1740 oo vor .. 1772 Mörsdorf Johannes

Tropcourt Catharina

* 11.09.1704 Otzenhausen

+ 07.04.1768 Otzenhausen

Tv Tropcourt Johann und

Ludwig Anna, Otzenhausen

386 < 383.b >

Goergen Nikolaus Witwer aus Malborn

* 05.12.1733 Malborn

+ 06.10.1790 Malborn

Sv Goergen Jost und
Zischer Helena, Malborn

Kinder:

a. Nikolaus

(Scholer FB. Geisfeld Nr. 326)

OO

vor ... 1761

* 08.09.1761 Ma. oo 15.01.1788 Harig Maria, Geisfeld < 387 >

Goellen Anna Elisabetha

*

+ 02.05.1762 Malborn

Tv

387 < 386.a >

Goergen Nikolaus Ackerer, Malborn

* 08.09.1761 Malborn

+ 02.06.1808 Malborn

Sv Goergen Nikolaus
und Goellen Elisabetha, Malborn

Kinder:

a. Peter

b. Maria

c. Matthias

d. Nicolaus

OO

15.01.1788

* ca. .. 1780 Ma. oo 17.01.1810 Troesch Anna Maria, Malb. < 388 >

* ca. 1796 Ma. + 17.05.1872

* 03.05.1800 Ma. oo 27.01.1825 Schmitt Helena, Malborn < 389 >

* 09.10.1803 Ma. oo 09.02.1832 Gorges Maria, Malborn < 390 >

< 522 / 2 >

Harig Maria

* 15.07.1761 Geisfeld

+ 12.04.1844 Malborn

Tv Harig Adam, Ackerer und
Weicherding Odilia, Geisfeld

388 < 387.a >**Goergen Peter** Ackerer, Malborn

* ca. ... 1780 Malborn

+ 22.06.1854 Malborn

Sv Goergen Nikolaus und
Harig Maria, Malborn

Kinder:

a. Maria

b. Margarethe

c. Anna

OO

17.01.1810

* 01.04.1816 Ma. oo 29.01.1835 Gorges Jakob, Malborn < 442 >

* 13.01.1821 Ma. oo 29.01.1839 Gorges Johann, Malborn < 444 >

* 04.01.1823 Ma. + 11.01.1871

< 1694.b >

Troesch Anna Maria

* ca. ... 1784 Malborn

+ 14.09.1862 Malborn

Tv Troesch Matthias und

Michels Anna Maria, Malborn

389 < 387.c >**Goergen Matthias** Ackerer, Malborn

* 03.05.1800 Malborn

+ 16.11.1874 Malborn

Sv Goergen Nikolaus und
Harig Maria, Malborn

Kinder:

a. Maria

b. Margarethe

c. Matthias

OO

27.01.1825

Sta.Thalfang

* 12.11.1825 Ma. oo 14.10.1846 Weicherding Jakob, Malborn < 1774 >

* 14.01.1831 Ma. oo 26.01.1857 Züscher Johann, Malborn < 1856 >

* 14.01.1831 Ma. + 08.01.1841

< 1460.a >

Schmitt Helena

* 09.02.1799 Malborn

+ 26.08.1831 Malborn

Tv Schmitt Mathes und

Brixius Anna Maria, Malborn

390 < 387.d >**Goergen Nicolaus** Ackerer, Malborn

* 09.10.1803 Malborn

+ 22.02.1881 Malborn

Sv Goergen Nikolaus und
Harig Maria, Malborn

Kinder:

a. Peter

b. Maria

c. Anna Maria

d. Margarethe

e. Nikolaus

f. Jakob

OO

09.02.1832

Sta.Thalfang

* 23.12.1832 Ma. + 19.09.1861

* 04.10.1834 Ma. oo 29.01.1861 Paulus Johann, Malborn < 1243 >

* 08.12.1836 Ma. + 11.03.1838

* 23.09.1839 Ma. oo 26.01.1869 Echternach Jacob, Rotmühle < 282 >

* 04.04.1842 Ma. oo 12.01.1870 Schmitt Maria, Malborn < 392 >

* 05.03.1848 Ma. + 11.01.1846

< 424.a >

Gorges Maria

* 17.12.1805 Malborn

+ 02.04.1852 Malborn

Tv Gorges Nikolaus, Ackerer und
Weicherding Katharina, Malborn**391****Goergen Hubert** Ackerer, Thalfang

* Brombach

+

Sv.

Kinder:

a. Elisabetha

OO

vor ... 1844

* 12.04.1844 Thalf. oo 31.10.1885 Malburg Jakob, Malborn < 984.e >

Pfeiffer Katharina Philippina

* wohnhaft in Thalfang

+

Tv

392 < 390.e >

Goergen Nikolaus Ackerer Malborn

* 04.04.1842 Malborn
 + 13.12.1915 Malborn
 Sv Goergen Nicolaus und
 Gorges Maria, Malborn

Kinder:

a. Nikolaus * 09.02.1871 Ma. + 01.08.1871
 b. Magdalena * 18.10.1872 Ma. + 05.02.1937
 c. Nikolaus * 27.10.1874 Ma. oo 26.06.1906 Jakobs Elisabetha, Malborn < 597.c >
 d. Maria * 16.06.1877 Ma. + 23.03.1879
 e. Jakob * 25.07.1880 Ma. oo 05.02.1920 Müller Elisabeth, Breit
 f. Maria * 05.06.1883 Ma. oo 17.06.1911 Schäfer Nikolaus, Malborn < 1417.f >
 g. Margarethe * 25.07.1885 Ma. + 03.06.1841

< 1477.c >

Schmitt Maria

* 12.12.1845 Malborn
 + 02.12.1915 Malborn
 Tv Schmitt Johann und
 Züscher Anna, Malborn

393

Gortener Anton Holzhauer, Hascheid

* Hascheid 14.01.1771
 + 18.02.1787 Hascheid
 Sv

Kinder:

a. Nikolaus * 09.02.1772 Hermeskeil oo vor ... 1802 Schommer Anna Kath. < 395 >
 b. Johann * 27.01.1775 Hermeskeil oo 28.01.1801 Lochen Maria, Malborn < 394 >
 (Schmitt FB. 2 Hermeskeil Nr. 190)

Porn Susanna aus Beuren

* 08.12.1734 Beuren
 +
 (Rupp FB Beuren Nr. 539)

394 < 393.b >

Goertner Johann Schulmeister, Malborn

* 27.01.1775 Hermeskeil 28.01.1801
 + Sta.Thalfang
 Sv Goertner Anton, Holzhauer
 und Porn Susanna

Kinder:

a. Johann * 07.04.1802 Ma. oo 14.02.1828 Brill Barbara, Kastel (Rudi Jung FB.
 Kastel. 2 Nr. 397)
 b. Matthias * 08.07.1807 Ma. + 16.05.1808
 c. Maria * 08.09.1810 Ma. oo 11.02.1833 Weiler Nikolaus, Kastel (Rudi Jung FB
 Kastel.2 Nr. 2056)
 d. Matthias * 03.10.1817 Ma. + 10.02.1818
 Bemerkung: auch - Gertner - und im FB. Kastel 2 Gärtner.

< 938.d >

Lochen Maria

* 04.04.1777 Malborn
 +
 Tv Lochen Matthias und
 Brixius Elisabeth, Malborn

395 < 393.a >

Goertner Nikolaus 1801 - 1821 Lehrer in Malb.

* 09.02.1772 Hermeskeil vor .. 1802
 +

Sv Goertner Anton, Holzhauer
 und Porn Susanna

Kinder:

a. Nikolaus Willibrot * 04.04.1802 Ma. + 05.04.1802
 b. Johann Brixius * 04.04.1802 Ma. + 05.04.1802
 c. Stephan * 05.03.1807 Weip. oo 02.10.1840 Delwing Maria, Malborn < 397 >

Schommer Anna Katharina

* aus Morscheid

396 < 394.a >**Goertner Johann** 1821 - 1847 Lehrer in Malb. **OO**

* 07.04.1802 Malborn 14.02.1828

+

Sv Goertner Johann, Lehrer und
Lochen Maria, Malborn

Kinder:

a. Maria * 09.02.1829 Ma.

b. Johann Ferdinand * 02.01.1831 Ma.

c. Margarethe * 02.12.1835 Ma.

d. Katharina Maria There. * 28.11.1842 Ma.

Bemerkung: Auswanderung 1847 nach Amerika.

Brill Barbara

* 14.02.1808 Kastel

+

Tv Brill Nikolaus und
Weiler Anna, Kastel

(Jung FB. 2 Kastel Nr.196)

397 < 395.c >**Goertner Stephan** Tischler, Malborn **OO**

* 05.03.1807 Weiperath 02.10.1840

+ 25.04.1875 Malborn

Sv Goertner Nikolaus, Lehrer
Schommer Anna Katharina

Kinder:

a. Johann Matthias * 18.10.1841 Ma. oo 20.01.1872 Nisius Margaretha, Büdlich. Tv Nisius
Peter und Ettelbrück Katharina, Büdlichb. Michael * 05.12.1849 Ma. I.oo 11.10.1879 Neff Eva, Malborn < 398 >
II.oo 02.08.1894 Knob Maria, Witwe des Christian
Malburg, Malborn < 399 >

< 232.a >

Delwing Maria

* 11.01.1821 Malborn

+

Tv Delwing Peter, Schmied und
Schoemer Maria, Malborn**398** < 397.b >**Goertner Michael** Ackerer, Malborn **I.OO**

* 05.12.1849 Malborn 11.10.1879

+ 18.02.1919 Malborn Sta.Thalfang

Sv Goertner Stephan, Tischler
und Delwing Maria, Malborn

Kinder:

a. Johann Matthias * 15.12.1879 Ma. + > Duisburg

b. Nikolaus * 30.01.1882 Ma. + 19.02.1882

c. Nikolaus * 17.09.1884 Ma. oo 08.10.1910 Dürschede Theresia, Niederalme

d. Maria * 26.10.1886 Ma. oo in Köln Ehrenfeld + > Köln

e. Margaretha * 27.02.1894 Ma. + 26.04.1895

< 1155.e >

Neff Eva

* 07.02.1855 Malborn

+ 27.02.1894 Malborn

Tv Neff Johann, Ackerer und
Paulus Helena, Malborn**399** < 397.b >**II. OO**02.08.1894
Sta.Thalfang

< 773.b >

Knob MariaWitwe des am 07.11.1891 verstorb.
Malburg Christian, Maurer, Malb.

* 03.10.1854 Malborn

+ 18.11.1918 Malborn

Tv Knob Matthias, Ackerer und
Nisius Katharina, Malborn

f.

400

Gorges Lambert aus Malborn **OO** **Maria Katharina**
 * um 1715 * ca. ... 1702
 + + 13.01.1762 Malborn
 Kinder:
 a. Matthias * 18.12.1715 Ma. I.oo 03.05.1737 Loch Maria Cath. Geisfeld < 404 >
 II.oo 21.01.1738 Bernard Anna, Merscheid < 405 >
 b. Anna Maria * 20.05.1719 Ma. oo 21.01.1738 Loch Johann, Hermeskeil < 933 >
 c. Johannes * 23.08.1730 Ma.
 d. Nikolaus * 17.11.1732 Ma.
 e. Anna Margaretha * Ma.
 (Scholer FB. Geisfeld Nr. 256)

401

Gorges Jakob zu Malborn **OO** **Anna Maria**
 * vor .. 1721 * ca. ... 1701
 + 08.02.1779 + 30.01.1776 Malborn
 Kinder:
 a. Eva Angela * Geisf. oo 16.01.1748 Rausch Just, Prosterath
 a. 2 Matthias * 25.02.1721 Ma.
 b. Michael * 25.01.1733 Ma.
 c. Anna Maria * 20.08.1734 Ma.
 d. Joes * 10.05.1736 Ma.
 e. Anna Elisabeth * 26.06.1742 Ma.
 f. Jakob * 14.02.1747 Ma. oo 05.07.1780 Schmitt Helena, Malborn < 417 >
 (Scholer FB Geisfeld Nr. 258)

402

Gorges Nikolaus aus Licht **OO** **Klippler (Klöppel)Anna**
 * 24.06.1700 Licht vor .. 1723 * um ... 1703 Malborn
 + + 04.04.1759 Licht
 Sv Gorges Nikolaus Tv Klippler Melchior
 und Eva und Eva, Malborn
 Kinder:
 a. Paul * 04.07.1723 Licht ++
 b. Kilian * 04.07.1723 Licht ++
 c. Helena * 03.06.1725 Licht
 d. Johann Jakob * 25.12.1726 Licht
 e. Johannes * 25.07.1729 Licht oo 20.10.1756 Abac Eva. Witwe v. Klein Friedrich
 f. Adam * 03.05.1736 Licht I.oo 15.02.1757 Schmitt Catharina
 II.oo 21.08.1796 Schneider Maria Helena
 g. Nikolaus * 18.08.1738 Licht oo 05.02.1771 Knop Anna Maria, Malborn < 412 >
 h. Margarethe * 01.02.1741 Licht
 i. Michael * 06.02.1745 Licht oo 26.01.1773 Klein Barbara
 j. Anna Maria * 21.01.1748 Licht oo 1764 Klein Matthias
 (Bungert FB. Berglicht - Merscheid Nr. 492)

403

Gorges Matthias, Geisfeld **OO** **Knop Helena**
 * vor ... 1730 (vergl. Nr. 732.e)
 +
 Kinder:
 a. Maria * 02.04.1730
 b. Eva * 10.11.1732
 (Scholer FB. Geisfeld Nr. 260)

404 < 400.a >

Gorges Matthias Malborn > Merscheid **I.OO**

* 18.12.1715 Malborn 03.05.1737
 + 04.11.1770 Merscheid Merscheid
 Sv Gorges Lambert und
 Maria Catharina

Kinder:

405 < 400.a >

II. OO

21.01.1738

Kinder:

a. Anna Maria * 07.12.1738 Mersch. oo 1765 Grewer Johannes
 b. Maria * 27.03.1741 Mersch.
 c. Matthias * 07.12.1743 Mersch. oo 1770 Degen Barbara
 d. Johann Georg * 23.01.1746 Mersch.
 e. Peter * 21.05.1748 Mersch.
 f. Anna * 28.01.1751 Mersch.
 g. Jakob * Juni 1752 Mersch.
 h. Maria Catharina * 17.03.1755 Mersch. oo 1779 Müller Simon
 i. Margarethe * 23.10.1757 Mersch.
 j. Michael * 23.09.1759 Mersch.
 k. Anna Maria * 01.02.1761 Mersch.
 l. Michael * 29.05.1765 Mersch.
 m. Nikolaus * 20.04.1767 Mersch.
 (Bungert FB. Berglicht - Merscheid Nr. 493 und 494)

406

Gorges Arnold**I.OO**

23.02.1740

*
 + 02.11.1782
 Sv Gorges

Kinder:

a. Matthias * 02.11.1740
 b. Elisabetha * 23.11.1741
 c. Nikolaus * 18.05.1743
 d. Gertrud * 02.11.1745

407

II. OO

um ... 1747

e. Nikolaus * 12.11.1747
 f. Hennericus * 09.02.1750 oo 27.11.1783 Roeder Ursula, Talling
 (Scholer FB. Geisfeld Nr. 264)

408

Gorges Jakob „junior“ aus Malborn**OO**

um .. 1752

*
 + 02.11.1773 Malborn

Kinder:

a. Johannes * 25.12.1752 Ma.I.oo 10.02.1777 Paulus Odilia, Malborn < 414 >
 II.oo 21.02.1794 Eyden Helena < 415 >
 b. Nikolaus * 15.10.1755 Ma. + 08.05.1807 Ma.
 c. Maria Barbara * 08..... 1758 Ma. oo 10.02.1777 Paulus Peter, Malborn < 1203 >
 d. Catharina * 27.05.1761 Ma.
 e. Maria * 06.02.1763 Ma. oo 15.01.1788 Weber Nikolaus, Malborn < 1729 >
 f. Matthias * 29.12.1766 Ma.
 (Scholer FB. Geisfeld Nr. 265)

< 932.b >

Loch Maria Catharina

* Geisfeld
 +
 Tv Loch Johannes und
 Anna Catharina, Geisfeld

Bernard Anna

* Merscheid
 +
 Tv Bernard Joes, Meyer in
 Morscheid

Loch Gertrud

Witwe von Adam Harig < 519 >

* ca. 1704 Hermeskeil
 + 24.11.1746 Geisfeld
 Tv

..... **Anna Maria**

*

Lampert Anna Elisabeth

*

+ 30.05.1784

409

Gorges Nikolaus zu Malborn**OO****Weber Anna Maria**

*
 + 19.11.1790 Witwer
 Sv Gorges
 Kinder:

vor .. 1754

*
 + 03.07.1772 Malborn

a. Joes * 19.03.1754 Ma. + 18.12.1802 Ma.
 b. Anna Margaretha * 29.09.1757 Ma. I. oo 07.02.1780 Merten Nikolaus, Mo.-Wahl. < 1060 >
 II. oo 01.07.1790 Meyer Johann Josef Mo.-Wahlholz
 (Bungert FB. Morbach Nr. M- 71 und M- 300)
 c. Nikolaus * 18.11.1761 Ma. oo 05.02.1782 Adams Anna Maria, Geisfeld
 (Scholer FB. Geisfeld Nr. 266)

410

Gorges Joes, Geisfeld**OO****Gorges Maria**

* ca. ... 1716
 + 23.02.1802 Geisfeld
 Sv Gorges Nikolaus und
 Knop Katharina,
 Kinder:

um .. 1756

* ca. ... 1733
 + 30.03.1795 Geisfeld
 Tv Gorges

a. Eva * 17.10.1756 Geisf.
 b. Hennericus * 22.12.1757 Geisf. oo 10.02.1794 Herkels Kath. Hermeskeil < 421 >
 c. Joes * 22.10.1759 Geisf. oo 10.02.1794 Herkels Anna Maria, < 568.b >
 d. Maria Catharina * 15.02.1761 Geisf. oo 10.02.1794 Herkels Michael, < 568.d >
 e. Maria * 09.04.1763 Geisf.
 (Scholer FB. Geisfeld Nr. 267)

411

Gorges Jakob aus Malborn**OO****Knop Helena**

*
 +
 Sv Gorges

23.01.1766

*
 + 28.05.1780 Malborn
 Tv

Kinder:
 a. Maria * 04.07.1768 Ma.
 (Scholer FB. Geisfeld Nr. 270)

412 < 402.g >

Gorges Nikolaus aus Licht**OO**

< 739.e >

Knop Anna Maria Malborn

* 18.08.1738 Licht
 +
 Sv Gorges Nikolaus und
 Klippler Anna, Licht
 Kinder:

05.02.1771
Berglicht

* 07.07.1750 Malborn
 +
 Tv Knop Johann Josef und
 Catharina, Malborn

a. Anna Maria * 01.07.1776 Licht oo 12.02.1793 Kimmling Johannes, Gräfendhron Sv
 Kimmling Matthias < 682 >
 b. Johann Adam * 31.05.1782 Licht oo 1807 Clasen Catharina,
 c. Margarethe * 20.10.1785 Licht oo 1804 Theis Johannes,
 (Bungert FB. Berglicht - Merscheid Nr. 502)

413

Gorges Joes Ackerer aus Malborn

*
 +
 Sv Gorges

OO

26.02.1775
 Hermeskeil

Weber Anna Maria

* 27.10.1752 Hermeskeil
 + 07.10.1820 Malborn
 Tv Weber Matthias und
 Brixius Anna Maria, Hermeskeil
 (Schmitt FB II.Hermeskeil Nr. 458)

Kinder:

- a. Johann * 11.10.1779 Ma. oo 19.01.1804 Nisius Angelika * 02.12.1778 in
 Detzheim. Tv Nisius Matthias u. Troesch Anna
 Catharina (Detemple FB. Mark - Thalfang Nr. 348)
- b. Nikolaus * ca. .. 1782 Ma. + 22.01.1797
- c. Jakob * ca. .. 1787 Ma. oo 23.01.1810 Koss Gertrud, Malborn < 430 >
- d. Maria * Ma. I.oo 22.02.1814 Dupre' Franz Peter, Muhl < 253 >
 II.oo vor ... 1820 Michels Jacob, Malborn < 1083 >
- e. Matthias * 23.08.1792 Ma.I.oo 15.03.1832 Müller Angela, Losheim < 440 >
 II. oo 07.02.1843 Engels Barbara, Losheim < 441 >
- f. Peter * um ... 1784 Ma. oo 16.02.1813 Caspar Susanna, Waldhölzbach < 436 >

414 < 408.a >

Gorges Johann Ackerer in Malborn

* 25.12.1752 Malborn
 + 15.07.1802 Malborn
 Sv Gorges Jakob „junior“ und
 Lampert Anna Elisabeth, Malborn

I.OO

10.02.1777

< 1196.c >

Paulus Odilia

* 20.01.1762 Malborn
 + 20.01.1793 Malborn
 Tv Paulus Joes und
 Knob Helena, Malborn

Kinder:

- a. Nikolaus * 12.12.1779 Ma. oo 17.02.1804 Weicherding Kath. Malborn < 424 >
- b. Jakob * ca. ... 1783 Ma. oo 19.02.1808 Troesch Maria, Malborn < 426 >
- c. Matthias * 05.04.1791 Ma. I. oo 08.01.1812 Schmitt Maria, Malborn < 432 >
 II. oo 15.12.1812 Paulus Anna Maria, Malborn < 433 >
 III. oo 19.07.1842 Melina Margaretha, Malborn < 434 >

415 < 408.a >

II. OO

21.02.1794

Eyden Helena

* 01.05.1764 Hermeskeil
 + 14.10.1828 Malborn
 Tv Eyden Michael junior, Hermeskeil
 und Weber Katharina aus Malborn
 (Schmitt FB. 2 Hermeskeil Nr. 161)

- d. Nikolaus
 e. Johann

* ca. .. 1795 Ma. oo 24.12.1817 Dellwo Maria, Geisfeld < 437 >
 * 1796 Ma. + 24.04.1802 Ma.

416

Gorges Joes aus Malborn

*
 +
 Sv Gorges

OO

11.01.1778

Alt Barbara

Witwe von aus Malborn
 * Rascheid
 +
 Tv

Kinder:

(Scholer FB. Geisfeld Nr. 277)

417 < 401.f >

Gorges Jakob aus Malborn

* 14.02.1747 Malborn
 + 09.07.1798 Malborn
 Sv Gorges Jakob und
 Anna Maria

Kinder:

a. Jakob * ca. ... 1783 Ma. oo 11.01.1813 Künzer Anna Maria, Malborn < 435 >
 b. Helena * ca. ... 1784 Ma. oo 19.01.1809 Paulus Matthias, Malborn < 1212 >
 c. Johann * ca. ... 1792 Ma. oo 21.01.1812 Paulus Katharina, Malborn < 431 >
 d. Maria * ca. ... 1785 Ma. oo 29.01.1818 Schmitt Matthias, Osburg

Bemerkung: Sie zweite Ehe mit Busch Joseph, Malborn < 172 >

< 1447.g >

Schmitt Helena

* 14.09.1760 Malborn
 + 01.01.1819 Malborn
 Tv Schmitt Georg Heinrich
 Malborn.

OO

05.07.1780

418

Gorges Nikolaus aus Malborn

*
 + 18.05.1807 Malborn
 Sv Gorges

Kinder:

a. Matthias * 14.12.1785 Ma. I.oo 08.02.1808 Knop Elisabeth, Malborn < 427 >
 II.oo 02.02.1826 Streng Helena, Rascheid < 428 >
 b. Maria * ca. ... 1795 Ma. oo 28.12.1814 Weicherding Jakob, Malborn < 1768 >
 c. Niclas * 19.11.1798 Ma. + 19.11.1798
 d. Peter * 31.12.1800 Ma. + 21.02.1801
 (Scholer FB. Geisfeld Nr. 280)

OO

22.01.1781

Schmitt Maria

* in Rascheid
 + 20.08.1807 Malborn
 Tv
 (Scholer FB Rascheid Nr. 959)

419

Gorges Matthias Malborn > Hermeskeil

* Malborn
 + 07.01.1819 Hermeskeil
 Sv Gorges

Kinder:

a. Johann * 08.03.1790 Herm. + 03.04.1791
 b. Nikolaus * 29.06.1792 Herm. + 24.07.1797
 c. Matthias * 26.06.1795 Herm.
 d. Nikolaus * 31.02.1802 Herm. oo 20.02.1830 Knop Anna Maria, Malborn < 439 >
 e. Peter * 30.06.1805 Herm.
 f. Maria * 30.10.1808 Herm. + 16.04.1815
 g. Jakob * 12.09.1812 Herm. oo 09.02.1841 Weber Johanna, Hermeskeil
 h. Matthias * oo 08.02.1825 Breit Katharina (Witwe Weiler -
 Hermeskeil

OO

09.02.1789

Knüppel (Klüppel) Anna

* 11.08.1768 Hermeskeil
 + 15.08.1820 Hermeskeil
 Tv Klüppel Matthias und
 Weber Helena, Hermeskeil
 (Schmitt Fb. 2. Hermeskeil Nr. 261)

420

Gorges Nikolaus Ackerer aus Malborn

* Malborn
 + 19.05.1807 Malborn
 Sv Gorges Nikolaus und

Kinder:

a. Anna Maria * 1794 Ma. + 25.04.1802 Ma.
 b. Josef * 1798 Ma. + 08.01.1804 Ma.
 c. Nikolaus * 31.10.1801 Ma.
 d. Josef * 15.02.1805 Ma. + 16.02.1805 Ma.

OO

31.01.1791

Knop Maria

* Malborn
 + 20.08.1807 Malborn
 Tv Knop Nikolaus und

421 < 410.b >

Gorges Heinrich Ackerer in Geisfeld**OO**

* 22.12.1757 Geisfeld

10.02.1794

+ 07.09.1816 Geisfeld

Sv Gorges Joes und

Gorges Maria, Geisfeld

Kinder:

(Scholer FB. Geisfeld Nr. 284)

< 568.a >

Herkels Katharina

* 20.08.1762 Hermeskeil

+ 21.11.1827 Sauscheid

Tv

(Schmitt FB II.Hermeskeil Nr.218)

422 Entfällt

423 < 413.a >

Gorges Johann Ackerer, Malborn**OO**

* 11.10.1779 Malborn

19.01.1804

+

Sv Gorges Joes und

Weber Anna Maria, Malborn

Kinder:

a. Maria

* 15.03.1806 Ma.

b. Kind

* 08.11.1807 Ma. ++

c. Johann

* 08.10.1809 Ma.

d. Jakob

* 07.04.1814 Ma.

e. Kind

* 08.11.1812 Ma. ++

Nisius Angelika

* 02.12.1778 Detzheim,

wohnhaft in Hilscheid

+

Tv Nisius Matthias und

Troesch Anna Catharina,

(Detemple FB. Mark - Thalfang Nr.348)

424 < 414.a >

Gorges Nikolaus Ackerer, Malborn**OO**

* 12.12.1779 Malborn

17.02.1804

+ 14.04.1844 Malborn

Sta.Thalfang

Sv Gorges Johann und

Paulus Odilia, Malborn

Kinder:

a. Maria

* 17.12.1805 Ma. oo 09.02.1832 Goergen Nikolaus, Malborn < 390 >

b. Jakob

* 29.04.1808 Ma. oo 29.01.1835 Goergen Maria, Malborn < 442 >

c. Johann

* 28.04.1815 Ma. oo 29.01.1839 Goergen Margaretha Malb. < 444 >

< 1760.a >

Weicherding Katharina

* 24.05.1782 Malborn

+ 01.12.1844 Malborn

Tv Weicherding Johann und

Küntzer Maria, Malborn

425 < 417.b >

Gorges Helene Witwe des am 22.07.1810 verstorbenen Paulus Matthias aus Malborn. < 1212 >

* ca. ... 1784 Malborn

+ 16.03.1843 Malborn

Tv Gorges Jakob und

Schmitt Helena, Malborn

Kinder:

a. Maria

* 09.12.1808 Ma. + 13.12.1847

b. Catharina

* 28.12.1810 Ma. oo 06.02.1834 Weicherding Nikolaus, Malb. < 1773 >

c. Michael

* 11.10.1814 Ma. oo 11.02.1858 Lehnert Margaretha, Malborn < 450 >

d. Anna

* 23.12.1817 Ma. oo 24.03.1841 Malburg Peter, Neuhütten < 985 >

e. Johann

* 08.09.1820 Ma.

f. Maria Theresia

* 11.01.1825 Ma. oo 12.06.1849 Schmitt Matthias Jakob, Osburg < 1485 >

g. Johanna

* 26.01.1828 Ma. I.oo 26.11.1849 Zender Matthias, Malborn < 1834 >

II. oo 15.11.1871 Ott Michel, Malborn < 1185 >

Bemerkung : Von den Kindern ist die Tochter b. Catharina ein leibliches Kind von Paulus Matthias.

426 < 414.b >

Gorges Jakob Ackerer, Malborn

* ca. 1783 Malborn
 + 24.03.1866 Malborn
 Sv Gorges Johann und
 Paulus Odilia, Malborn
 Kinder:

a. Anna Maria
 b. Nikolaus

OO

19.02.1808

* 21.01.1809 Ma. oo 06.02.1838 Paulus Jakob, Malborn < 1223 >

* 02.04.1813 Ma. oo 06.02.1838 Knop Elisabetha, Malborn < 443 >

< 1694.a >

Troesch Maria

* ca. 1781 Malborn
 + 25.11.1816 Malborn
 Tv Troesch Matthias und
 Michels Anna Maria, Malborn

427 < 418.a >

Gorges Matthias Ackerer, Malborn

* 14.12.1785 Malborn
 + 14.02.1853 Malborn
 Sv Gorges Nikolaus und
 Schmitt Maria, Malborn
 Kinder:

a. Matthias

I.OO

08.02.1808

* 07.10.1818 Ma. oo 06.02.1846 Leineweber Marg. Lonzenburg < 448 >

< 758.b >

Knop Elisabeth

* ca. ... 1790 Malborn
 + 31.03.1820 Malborn
 Tv Knop Jakob und
 Paulus Maria, Malborn

428 < 418.a >

II. OO

02.02.1826

Streng Helena (vergl. < 1646 >)

* 24.09.1794 Rascheid
 + 01.12.1845 Malborn

Tv Streng Konrad, Maurer und
 Bretz Anna Maria, Beuren

(Scholer FB. Rascheid - Pöler Nr.1020)

b. Nikolaus (Streng)

* 04.11.1823 Ma. oo 20.07.1848 Stecher Margarethe, Malborn < 1647 >

c. Jakob

* 06.03.1826 Ma. + 27.10.1848

d. Maria

* 08.01.1828 Ma. oo 26.02.1848 Maßmann Nicolaus, Malborn < 1027 >

e. Johann

* 26.07.1829 Ma. + 02.03.1848

f. Elisabeth

* 03.11.1831 Ma. + 21.11.1831

g. Helena

* 09.03.1833 Ma. oo 16.02.1854 Pink Christian * 08.01.1828 in Damflos
 Sv Pink Peter und Bier Margaretha Da.
 (Schmitt FB. Züsch Nr. 1630)

h. Maria

* 09.04.1835 Ma. oo 30.08.1855 Kolling Theobald, Damflos < 790 >

i. Peter

* 17.01.1837 Ma. + 15.06.1876

429 Entfällt

430 < 413.c >

Gorges Jakob Ackerer, Malborn

* ca. ... 1787 Malborn
 +

Sv Gorges Joes und
 Weber Anna Maria, Malborn

Kinder:

a. Nikolaus

* 06.06.1811 Ma. oo 26.11.1833 Schleyer Sophia, Bitburg

b. Jakob

* 06.11.1815 Ma.

c. Kind

* 24.08.1818 Ma. ++ (Totgeburt)

d. Peter

* 28.04.1820 Ma.

e. Johann

* 24.01.1825 Ma.

< 819.a >

Koss (Kohs) Gertrud

* ca. ... 1791 Malborn
 +

Tv Koss Peter und
 Großmann Maria, Malborn

Bemerkung: Die Familie 1840 mit 9 Pers. nach Amerika ausgewandert.

431 < 417.c >

Gorges Johann Ackerer, Malborn

* ca. ... 1792 Malborn

+

Sv Gorges Jakob und
Schmitt Helena, Malborn

Kinder:

a.

OO

21.01.1812

< 1201.b >

Paulus Katharina

* ca. ... 1789 Malborn

+ 21.07.1817 Malborn

Tv Paulus Johann und

Busch Katharina, Malborn

432 < 414.c >

Gorges Matthias Ackerer, Malborn

* 05.04.1791 Malborn

+ 11.05.1857 Malborn

Sv Gorges Johann und
Paulus Odilia, Malborn

Kinder:

I. OO

08.01.1812

< 1457.b >

Schmitt Maria

* ca. ... 1789 Malborn

+ 01.05.1812 Malborn

Tv Schmitt Peter und

Barthen Helena, Malborn

433 < 414.c >

II. OO

15.12.1812

< 1204.c >

Paulus Anna Maria

* ca. ... 1793 Malborn

+ 22.04.1841 Malborn

Tv Paulus Heinrich und

Knob Elisabeth, Malborn

a. Nikolaus

b. Margarethe

* 12.01.1816 Ma. oo 28.12.1839 Züscher Maria, Malborn < 445 >

* 04.04.1820 Ma. oo 29.01.1839 Brixius Peter, Malborn < 128 >

434 < 414.c >

III. OO

19.07.1842

Sta. Thalfang

< 1054.a >

Melina Margaretha

* 03.02.1822 Malborn

+ 07.09.1865 Malborn

Tv Melina Matthias und

Dietz Helena, Malborn

c. Matthias

d. Peter

e. Johann

* 11.12.1842 Ma. oo 05.02.1869 Kaufmann Anna Maria, Malborn <459>

* 08.01.1845 Ma.

* 24.03.1848 Ma. oo 20.11.1871 Düpre' Anna Maria * 06.08.1850 in
Dampflos. Tv Düpre' Hubert und Kaup
Anna Maria. (Schmitt FB. Züsch 667)

f. Margarethe

g. Susanna

h. Angela

* 22.07.1850 Ma. + 08.04.1874 Saarbrücken (Dienstmagd)

* 02.04.1854 Ma.

* 23.07.1862 Ma. + 24.07.1862 (uneheliche Tochter der Melina Marg.)

435 < 417.a >

Gorges Jakob Ackerer, Malborn

* ca. ... 1783 Malborn

+ 03.01.1843 Malborn

Sv Gorges Jakob und
Schmitt Helena, Malborn

Kinder:

a. Matthias

OO

11.01.1813

< 880.d >

Künzer Anna Maria

* ca. ... 1788 Malborn

+ 05.07.1857 Malborn

Tv Künzer Jakob und

Müller Apolonia, Malborn

* 17.08.1814 Ma. + 19.09.1814

436 < 413.f >**Gorges Peter**

* um ... 1784 Malborn
 + 31.01.1859 Waldhölzbach
 Sv Gorges Joes und
 Weber Anna Maria, Malborn

Kinder:

a. Magdalena * 01.02.1814 WHB. + 05.06.1815
 b. Nikolaus * 28.04.1816 WHB.
 c. Johann * 02.01.1818 WHB. oo 03.02.1847 Meiers Helena
 d. Nikolaus * 02.04.1821 WHB.
 e. Matthias * 20.12.1824 WHB. oo 03.02.1849 Scherer Anna
 f. Peter * 13.11.1828 WHB. + 12.03.1831

OO

16.02.1813

Caspar Susanna

* 17.04.1786 Waldhölzbach
 + 07.12.1849 Waldhölzbach
 Tv Caspar Peter und
 Scherer Katharina, Waldhölzbach
 (FB. Losheim Nr. C. 17)

437 < 415.d >**Gorges Nikolaus Ackerer zu Malborn**

* ca. ... 1795 Malborn
 + 21.05.1828 Geisfeld
 Sv Gorges Johann und
 Eyden Helena, Malborn

Kinder:

a. Catharina * 14.01.1819 Ma. oo 04.02.1843 Schmitt Nicolas, Malborn < 1482 >
 b. Jacob * 10.12.1820 Ma. oo 04.01.1845 Schmitt Anna Maria, Malb. < 447 >
 c. Anna Maria (Dellwo) * 23.07.1830 Ma. oo 07.04.1853 Knop Johann, Malborn < 774 >
 (uneheliche Tochter der Dellwo Maria, Witwe Gorges) < 243.a >

OO

24.12.1817
 Sta. Thalfang

< 242.b >

Dellwo Maria

* 26.09.1798 Geisfeld
 + 07.12.1865 Malborn
 Tv Dellwo Michel und
 Knippel Ottilia, Geisfeld

438**Gorges Maria**

* Malborn
 +
 Tv

Kinder:

a. Matthias * 16.09.1820 Ma.

439 < 419.d >**Gorges Nikolaus Schreiner, Malborn**

* 31.02.1802 Hermeskeil
 + 04.12.1874 Malborn
 Sv Gorges Matthias und
 Knüppel (Klüppel) Anna
 Hermeskeil

Kinder:

a. Katharina * 02.03.1831 Ma. + 19.04.1833
 b. Peter * 08.01.1833 Ma. oo 14.04.1857 Ehrhard Julia Dorothea, Thalf. < 449 >
 c. Nikolaus * 02.02.1835 Ma. I.oo 20.06.1867 Arend Katharina, Malborn < 453 >
 II.oo 12.10.1869 Echternach Maria, Malb. < 454 >
 III.oo 04.04.1874 Barth Elisabeth Züserschmelz < 455 >
 d. Johann * 12.11.1837 Ma. + 24.05.1838
 e. Helena * 06.07.1839 Ma.
 f. Maria * 18.10.1841 Ma. < 466 >
 g. Anna * 06.01.1846 Ma. + 12.03.1856
 h. Johann * 20.02.1852 Ma. + 18.03.1856

OO

20.02.1830
 Sta. Thalfang

< 768.a >

Knop Anna Maria (Helena)

* 05.06.1807 Malborn
 + 04.12.1853 Malborn
 uneheliche Tochter der
 Knob Katharina, Malborn

440 < 413.e >

Gorges Matthias Ackerer, Malb. > Losh. **I.OO*** 23.08.1792 Malborn 15.03.1832
+ 15.08.1848 LosheimSv Gorges Joes und
Weber Anna Maria, Malborn

Kinder:

a. Matthias * 16.06.1834 Ma. + 23.09.1843
b. Johann * 12.11.1835 Ma. + 07.02.1836
c. Maria * 11.10.1837 Ma. + 31.01.1838**Müller Angela*** 21.04.1807 Losheim
+ 19.05.1842 Losheim
Tv Müller Johann und
Laux Katharina, Losheim
(FB. Losheim Nr.M.419)

441 < 413.e >

II. OO

07.02.1843

Engels Barbara* 08.02.1802 Losheim
+ vor ... 1849 Losheim
Tv Engels Wilhelm und
Hoff Angela, Losheim
(FB. Losheim Nr.E.52)

442 < 424.b >

Gorges Jakob Ackerer, Malborn* 29.04.1808 Malborn
+ 20.12.1855 MalbornSv Gorges Nikolaus und
Weicherding Katharina, Malb.

Kinder:

a. Anna Maria * 10.11.1835 Ma. oo 25.01.1859 Lauer Matthias, Malborn < 906 >
b. Johann * 29.11.1840 Ma.I.oo 18.10.1866 Paulus Anna Maria, Malborn < 451 >
II.oo 10.11.1873 Paulus Helena, Malborn < 452 >
c. Margaretha * 20.12.1843 Ma. oo 18.10.1866 Paulus Nicolaus, Malborn < 1246 >
d. Jakob * 08.11.1846 Ma. + 13.06.1847
e. Jakob * 04.03.1853 Ma. oo 24.06.1878 Lauer Marg. Berglicht > Malb.< 460 >**OO**29.01.1835
Sta.Thalfang

< 388.a >

Goergen Maria* 01.04.1816 Malborn
+ 30.01.1888 Malborn
Tv Goergen Peter und
Troesch Anna Maria, Malb.

443 < 426.b >

Gorges Nikolaus Ackerer, Malborn* 02.04.1813 Malborn
+ 13.07.1872 MalbornSv Gorges Jakob und
Troesch Maria, Malborn

Kinder:

a.

OO06.02.1838
Sta.Thalfang

< 767.e >

Knop Elisabetha* 05.10.1814 Malborn
+ 04.09.1888 Malborn
Tv Knop Heinrich, Ackerer
und Knop Maria, Malborn

444 < 424.c >

Gorges Johann Ackerer, Malborn* 28.04.1815 Malborn
+ 27.07.1875 MalbornSv Gorges Nikolaus und
Weicherding Katharina, Malborn

Kinder:

a. Jakob * 24.10.1841 Ma. oo 14.01.1869 Gorges Maria, Malborn < 457 >
b. Johann * 11.02.1845 Ma. oo 14.01.1869 Gorges Anna, Malborn < 458 >
c. Peter * 11.11.1848 Ma. + 30.07.1902**OO**29.01.1839
Sta.Thalfang

< 388.b >

Goergen Margaretha* 13.01.1821 Malborn
+ 22.11.1892 Malborn
Tv Goergen Peter, Ackerer
und Troesch Anna Maria, Malborn

445 < 433.a >

Gorges Nikolaus Ackerer, Malborn

* 12.01.1816 Malborn

+ 04.12.1881 Malborn

Sv Gorges Matthias und

Paulus Anna Maria, Malborn

Kinder:

a. Maria

b. Anna

OO

28.12.1839

Sta.Thalfang

* 07.07.1841 Ma. oo 14.01.1869 Gorges Jakob, Malborn < 457 >

* 25.01.1845 Ma. oo 14.01.1869 Gorges Johann, Malborn < 458 >

< 1849.b >

Züscher Maria

* 16.09.1813 Malborn

+ 02.02.1878 Malborn

Tv Züscher Nikolaus, Ackerer

und Knop Maria, Malborn

446 < 425.f >

Gorges Maria Theresia

* 11.01.1825 Malborn

+ 26.01.1886 Malborn

uneheliche Tochter der Witwe

Gorges Helene, Malborn

Kinder:

a. Johanna

b. Peter

* 19.12.1842 Ma. (vorehelich)

* 01.01.1846 Ma. + 22.01.1846 (vorehelich)

Bemerkung: Die Kinder wurden bei der Ehe am 12.06.1849 mit Schmitt Matthias Jakob aus Osburg legitimiert < 1485 >

447 < 437.b >

Gorges Jacob Ackerer, Malborn

* 10.12.1820 Malborn

+ 06.06.1883 Malborn

Sv Gorges Nikolaus und

Dellwo Maria, Malborn

Kinder:

a. Anna Maria

b. Maria

c. Elisabeth

OO

04.01.1845

Sta.Thalfang

* 30.01.1847 Ma. oo 12.01.1870 Schmitt Nicolaus, Malborn < 1500 >

* 10.02.1851 Ma. oo 05.02.1875 Sauer Jakob, Merscheid. < 1413 >

* 09.03.1858 Ma. oo 04.02.1878 Jakobs Matthias, Breit < 597 >

< 1473.c >

Schmitt Anna Maria

* 19.12.1828 Malborn

+ 24.11.1896 Malborn

Tv Schmitt Johann, Ackerer

Brück Anna Maria, Malborn

448 < 427.a >

Gorges Matthias Malb. > Lonzenburg

* 07.10.1818 Malborn

+ 30.01.1873 Lonzenburg

Sv Gorges Matthias und

Knop Elisabeth, Malborn

Kinder:

a.

OO

06.02.1846

Leineweber Margarethe

* 07.03.1819 Lonzenburg

+ 24.04.1886 Lonzenburg

Tv Leineweber Peter und

Mohr Anna, Lonzenburg

(FB. Pluwig Nr. 306)

449 < 439.b >

Gorges Peter Tischler, Malb. > Thalfang **OO*** 08.01.1833 Malborn 14.04.1857
+ Sta.ThalfangSv Gorges Nikolaus, Schreiner
und Knop (Knob) Anna Maria
(Helena) Malborn

Kinder:

a. Friedrich Heinrich * 24.02.1855 Thalf. (vorehelich, bei Ehe legitimiert)
b. Philipp * 24.02.1860 Thalf.
c. Juliana Maria * 27.02.1864 Thalf.
d. Maria Katharina * 01.09.1865 Thalf.
e. Peter * 18.05.1867 Thalf.
f. August * 20.11.1869 Thalf.
g. Richard * 19.05.1871 Thalf.
h. Katharina * 26.10.1872 Thalf.
i. Wilhelm * 16.09.1874 Thalf.

Bemerkung: Familie verzog am 30.04.1885 nach Malstatt

Ehrhard Julia Dorothea ev.* 11.09.1831 Thalfang
+
Tv Ehrhard Karl Eberhard und
Wiener Dorothea, Thalfang

450 < 425.c >

Gorges Michael Ackerer, Malborn **OO*** 11.10.1814 Malborn 11.02.1858
+ 05.09.1871 Malborn Sta.ThalfangSv Gorges Helene, Witwe
aus Malborn

Kinder:

a.

Bemerkung: Sie, Witwe des am 04.12.1856 in Malborn verstorbenen Weber Johann. < 1729.a >

< 920.a >

Lehnert Margaretha* 13.02.1801 Heidenburg
+ 23.10.1878 Malborn
Tv Lehnert Franz, Akerer und
Hoff Maria, Heidenburg
(Bungert FB. Heidenburg Nr. 149)

451 < 442.b >

Gorges Johann Ackerer, Malborn **I. OO*** 29.11.1840 Malborn 18.10.1866
+ 19.06.1908 Malborn Sta.ThalfangSv Gorges Jakob und
Goergen Maria, Malborn

Kinder:

a.

< 1225.d >

Paulus Anna Maria* 08.08.1847 Malborn
+ 16.07.1871 Malborn
Tv Paulus Nikolaus und
Lauer Anna Maria, Malborn

452 < 442.b >

II. OO10.11.1873
Sta.Thalfang

Kinder:

a.

< 1222.f >

Paulus Helena* 15.11.1850 Malborn
+ 23.04.1937 Malborn
Tv Paulus Jakob und
Troesch Anna Maria, Malborn

453 < 439.c >

Gorges Nikolaus Schreiner, Malborn

* 02.02.1835 Malborn
 + 03.12.1907 Malborn
 Sv Gorges Nikolaus und
 Knop Anna Maria (Helena)
 Malborn

Kinder:

a. Helena
 b. Maria

I.OO

20.06.1867
 Sta.Thalfang

* 14.12.1867 Ma. + 29.12.1867

* 19.12.1868 Ma. oo 31.01.1898 Pauly Matthias, Speicher. < 1285 >

< 11.f >

Arend Katharina

* 05.03.1845 Malborn
 + 21.12.1868 Malborn
 Tv Arend Christian und
 Paulus Helena, Malborn

454 < 439.c >

II. OO

12.10.1869
 Sta.Thalfang

< 277.c >

Echternach Maria

* 01.01.1841 Malborn
 + 03.12.1870 Malborn
 Tv Echternach Matthias und
 Brück Helena, Malborn

455 < 439.c >

III. OO

04.04.1874
 Sta.Thalfang

Barth Elisabeth

* 23.09.1848 Züserschmelz
 + 19.01.1894 Malborn
 Tv Barth Jacob, Handelsmann
 und Butterbach Katharina, Züscher-
 schmelz (Schmitt FB.Züsch Nr.47)

c. Peter
 d. Helena
 e. Nikolaus
 f. Katharina
 g. Peter
 h. Johann
 i. Elisabeth
 j. Peter
 k. Jacob

* 22.09.1874 Ma. + 07.10.1874

* 27.08.1875 Ma. + 02.03.1876

* 22.07.1877 Ma. + 14.04.1959

* 23.10.1879 Ma. oo 24.02.1908 Steffens Johann, Prosterath < 1628 >

* 22.03.1882 Ma. + 06.10.1882

* 06.01.1884 Ma. oo 07.07.1920 in Lindfort Hoffmann Barbara Amalia

* 30.01.1886 Ma. + 26.06.1887

* 29.05.1888 Ma. + 17.12.1889

* 05.08.1891 Ma. + 22.09.1891

456 Entfällt (siehe Nr. 466)

457 < 444.a.>

Gorges Jakob Ackerer, Malborn

* 24.10.1841 Malborn
 + 05.05.1898 Malborn
 Sv Gorges Johann und
 Goergen Margaretha, Malborn

Kinder:

a. Peter

b. Maria

* 13.12.1869 Ma. oo 22.06.1898 Eberhard Anna Maria, Berglicht. < 465 >

* 28.06.1873 Ma. oo 03.02.1894 Brixius Nikolaus, Malborn < 131 >

< 445.a >

Gorges Maria

* 07.07.1841 Malborn
 + 16.01.1915 Malborn
 Tv Gorges Nikolaus und
 Züscher Maria, Malborn

458 < 444.b >

Gorges Johann Ackerer, Malborn

* 11.02.1845 Malborn
 + 06.07.1925 Malborn
 Sv Gorges Johann und
 Goergen Margaretha, Malborn

Kinder:

a. Jakob

b. Maria

c. Johann

d. Nikolaus

e. Peter

f. Peter

g. Anna

h. Peter

* 25.04.1869 Ma.I.oo 11.11.1898 Herkels Anna Maria, Rascheid < 463 >

II.oo 04.06.1921 Schurb Helena, Mehring < 464 >

* 28.07.1870 Ma.I.oo 22.08.1896 Bremm Johann, Schreiner, Malb. < 111 >

II.oo 07.01.1913 Echternach Jakob, Malborn < 289 >

* 08.08.1872 Ma. oo 30.04.1901 Schäfer Maria, Malborn < 1417.c >

* 03.02.1876 Ma. oo 26.06.1909 Reitz Anna, Malborn < 1375.h >

* 29.04.1878 Ma. + 03.06.1878

* 13.07.1881 Ma. + 31.08.1881

* 22.07.1883 Ma.

* 11.03.1886 Ma. oo 21.05.1919 Eibes Maria, Heinzerath. Tv Eibes

Nikolaus und Weber Maria, Heinzerath

< 445.b >

Gorges Anna

* 25.01.1845 Malborn
 + 09.03.1900 Malborn
 Tv Gorges Nikolaus und
 Züscher Maria, Malborn

459 < 434.c >

Gorges Matthias Hüttenarbeiter, Malborn OO

* 11.12.1842 Malborn
 +
 Sv Gorges Matthias und
 Melina Margaretha, Malborn

Kinder:

a. Katharina

* 23.11.1869 Ma.

05.02.1869

Sta. Thalfang

< 644.a >

Kaufmann Anna Maria

* 12.05.1847 Malborn
 +
 Tv Kaufmann Johann, Ackerer
 und Brück Katharina, Malborn

Bemerkung: Familie ist am 15.07.1870 nach Altenwald (Sulzbach) verzogen

460 < 442.e >

Gorges Jakob Ackerer, Malborn

* 04.03.1853 Malborn
 + 22.10.1881 Malborn
 Sv Gorges Jakob und
 Goergen Maria, Malborn

Kinder:

a. Johann

b. Nikolaus

* 01.10.1878 Ma. oo 10.02.1906 Ludes Anna Maria * 26.07.1884 in

Berglicht. Tv Ludes Joseph, Schiefer--

decker und Glauber Anna Maria, Bergl.

(Scholer FB Berglicht Nr. 563)

24.06.1878

Sta. Thalfang

< 904.a >

Lauer Margaretha

* 03.02.1859 Berglicht
 +
 Tv Lauer Johann, Tagelöhner
 und Spies Margaretha, Berglicht

Bemerkung: Sie zweite Ehe am 29.10.1882 mit Gorges Peter, Licht (Scholer FB Berglicht Nr. 319)

461

Gorges Peter Schmied, Prosterath > Malb. **OO**

* 25.10.1859 Prosterath 09.05.1888
 + 16.07.1909 Malborn Sta.Thalfang
 Sv Gorges Nikolaus, Ackerer
 und Koehl Susanna, Prosterath
 (Scholer FB. Beuren Nr. 320)

Kinder:

a. Johann * 28.11.1889 Ma. oo 18.10.1919
 b. Katharina * 04.09.1891 Ma. oo 1935 (Züsch)
 c. Peter * 19.01.1895 Ma. oo 11.07.1922 Schönberg Sophia, Mechernich

Bemerkung: Sie früher Ladengehilfin in Hellenthal

< 1484.h >

Schmitt Magdalena

* 02.09.1862 Malborn
 + 07.09.1935 Malborn
 Tv Schmitt Matthias, Ackerer
 und Schmitt Magdalena, Malborn

462 < 453.b >

Gorges Maria

* 19.12.1868 Malborn
 + 1952 Moers
 Tv Gorges Nikolaus und
 Arend Katharina, Malborn

Kinder:

a. Peter * 30.03.1894 Ma.

Bemerkung: Sie am 21.01.1898 Ehe mit Pauli Matthias, Speicher < 1285 >

463 < 458.a >

Gorges Jakob Ackerer, Malborn

* 25.04.1869 Malborn
 +1937 Malborn
 Sv Gorges Johann und
 Gorges Anna, Malborn

Kinder:

a. Anna * 04.07.1900 Ma. + 1901
 b. Jakob * 08.03.1901 Ma. + 13.03.1901
 c. Nikolaus * 17.09.1902 Ma.
 d. Peter * 11.10.1903 Ma. + 30.04.1905

I.OO

11.11.1898
 Sta.Thalfang

Herkels Anna Maria

* 23.03.1869 Rascheid
 + 06.09.1920 Malborn
 Tv Herkels Michael, Ackerer und
 Alt Katharina, Rascheid
 (Scholer FB.Rascheid-Pöler Nr.501)

464 < 458.a >

II. OO

04.06.1921

Schurb Helena

* Mehring
 +
 TV Schurb

465 < 457.a >

Gorges Peter Ackerer, Malborn

* 13.12.1869 Malborn
 + 04.12.1919 Malborn
 Sv Gorges Jakob und
 Gorges Maria, Malborn

Kinder:

a. Margaretha * 05.04.1899 Ma. oo 10.10.1927 Nau Wilhelm, Lintfort
 b. Maria * 07.08.1900 Ma.
 c. Anna * 11.05.1902 Ma.
 d. Peter * 13.05.1904 Ma.
 e. Jakob * 17.04.1906 Ma.
 f. Susanne * 15.05.1908 Ma.
 g. Magdalena * 09.03.1911 Ma.
 h. Nikolaus Ernst * 13.06.1813 Ma.

OO

22.06.1898
 Sta.Thalfang

Eberhard Anna Maria

* 01.01.1874 Berglicht
 + 01.11.1948 Malborn
 Tv Eberhard Peter, Ackerer und
 Eberhard Margaretha, Berglicht
 (Scholer FB Berglicht Nr. 238)

466 < 439.f >

Gorges Maria

* 18.10.1841 Malborn

+

Tv Gorges Nikolaus und
Knop Anna Maria (Helena)

Kinder:

a. Margaretha * 09.05.1863 Ma. + 16.05.1875 Ma.

b. Peter * 28.03.1869 Ma. (legitimiert)

c. Kind * 21.06.1878 Ma. ++ (Totgeburt)

Bemerkung: Sie Ehe am 29.07.1822 (Standesamt Morbach) mit Leis Josef

467

Gorges Michael Ackerer, Berglicht**OO****Becker Elisabetha**

* 28.11.1802 Licht

16.01.1828

* ca. 1804 Rivenich

+ 12.09.1868 Berglicht

+ 14.12.1872 Berglicht

Sv Gorges Johann und

Tv Becker Nikolaus und

Eberhard Susanna, Licht

Esch Christina

(Scholer FB Berglicht Nr. 301)

Kinder:

a. Anna * 21.04.1831 Bergl. oo 01.02.1855 Weiland Peter, Malborn < 1791 >

468

Gorges Elisabeth Malborn. Dienstmagd in Besseringen - Ponten

* aus Neunkirchen

+

Tv.

Kinder:

a. Nikolaus * 19.09.1891 Ma. + 29.08.1892

469 Entfällt

470

Gorges Katharina

* ca.... 1793 + 07.02.1865 in Malborn

471

Graeber Nikolaus Müller Theley > Hilscheid OO

* 06.03.1821 Osburg 26.03.1849

+ Sta.Thalfang

Sv Graeber Nikolaus, Müller aus der

unteren Osburger Mühle und

Freiberger Anna Maria

(Scholer FB. Osburg Nr. 413)

Kinder:

a. Michael * 01.11.1849 Mühle - Hilscheid

Theisen Ursula Mühle Hilscheid

* 09.07.1825 Zell

+

Tv Theisen Jacob und

Barzen Maria Susanna, Zell

472

Gramm Johann Hüttenarbeiter, Völklingen OO

* 08.03.1872 Henau 16.11.1900

+ Sta.Thalfang

Sv Gramm Peter, Ackerer und

Rambach Katharina, Henau

Kinder:

a.

< 1777.g >

Weicherding Anna

* 17.08.1875 Malborn

+ Werden

Tv Weicherding Nicolaus, Ackerer

und Paulus Elisabetha, Malborn

473

Graul Jacob

* 12.10.1788 Hilscheid
 +
 Sv Graul Johann Adam, Sattler und
 Klein Anna Maria, Hilscheid
 (Detemple FB. Mark - Thalfang Nr. 353)
 Kinder:

OO

23.10.1819

Pick Maria Elisabeth ev.

* Immert
 +
 Tv Pick Johann Peter und
 Schneider Anna Christina,
 (vergl. Detemple FB. Mark-Thalfang Nr.1174)

474 / 1

Grewer Nikolaus

* ca. 1767 Reinsfeld
 + 28.03.1833 Mühle- Gusterath
 Sv Grewer Caspar und
 Margaretha, Reinsfeld
 (Petto FB Züsch Nr. 399)
 a. Angela * 25.04.1784 Hansgörgenmühle
 (Scholer FB. Geisfeld Nr. 331)

I.OO

16.09.1782

Schue Anna Maria

* 14.10.1763 Mühle - Geisfeld
 + 03.06.1824 Mühle - Gusterath
 Tv Schue Nikolaus und
 Maria Helena, zul.Mühle-Geisfeld
 (Scholer FB Geisfeld Nr. 937)

Bemerkung: Er zweite Ehe mit Kredinger Maria (FB Pluwig Nr. 314)

474 / 2

Grewer Juliane, Dhronecken

* ca. ... 1828 Dhronecken
 + 03.12.1870 Malborn
 Tv Grewer Karl, Schuhmacher, Züsch und
 Hildebrand Katharina, zuletzt Hermeskeil

OO**Clement Wilhelm**

475

Gron Bartholomäus, Müller in Mühle b.Malb.OO

* aus der Züscher Mühl
 + 16.06.1777
 Sv
 Kinder:
 a.
 (Emanuel FB. Geisfeld Nr. 0235)

Zey Maria Catharina

*
 + 08.08.1768
 Tv

476

Groetz (Grötz) Nikolaus, Schachtmeister OO

* 22.04.1838 Watzwinkel
 + 02.07.1912 Malborn
 Sv
 Kinder:
 a. Elisabeth * 22.09.1868 Ma. oo 03.02.1885 Lauer Johann, Malborn < 911 >
 b. Kind * 09.07.1871 Ma. + (Totgeburt)

vor .. 1868

< 1133.f >

Muno Maria

* 24.05.1840 Malborn
 + 26.01.1916 Malborn
 Tv Muno Heinrich, Maurer und
 Thoesen Magdalena, Malborn

Bemerkung: Er arbeitete zeitweise in Malstatt, Straßburg und Metz.

Malstatt > Malborn 02.08.1877
 Malborn > Straßburg 19.09.1879
 Altdorf (Metz) > Malborn 10.10.1881

477

Großmann Johann, Hofmann, (Pächter u. Verwalter) auf dem Grimburger Hof**OO****..... Catharina**

- * vor .. 1720
 + 10.04.1760 Grimburger Hof
 Sv Großmann
 (Klauck FB. Wadrill - Sitzerath Nr. 283)
 Kinder:
 a. Anna * oo ca.1714 Adams Peter, Kirchenschöffe in Wadrill
 (Klauck FB. Wadrill - Sitzerath Nr. 5)
 b. Franz * oo vor1738 Frantzen Margaretha, G.Hof < 478 >
 c. Nikolaus * oo 02.1748 Lauer Eva, Oberlöstern
 (Klauck FB. Wadrill-Sitzerath Nr. 285)
 d. Peter * ca. 1726 + 27.08.1768 Wadrill (Vikar)
 e. Catharina * 18.05.1727 G.Hof
 f. Agnes * 26.07.1729 G.Hof
 g. Michael * (Pate am 11.11.1760 bei a. Anna / Adams Peter)
 h. Maria * (Patin am 18.03.1743 bei a. Anna / Adams Peter)
 i. Matthias * (Pate am 22.12.1741 bei b. Franz / Frantzen)

Bemerkung:

Seit Mitte des 16. Jahrhunderts bewirtschafteten Pächter die um die Grimburg liegenden Burgländereien des Kurfürstentums Trier, die dem Kurfürsten allein gehörten. Sie hatten verschiedene zusätzliche Aufgaben zu erfüllen, waren aber von Schatzung frei. Als 1683 das Hofhaus abbrannte, verlegte man die Verwaltung des Amtes nach Hof Lascheid. Die Pächter der Grimburger Ländereien blieben bis 1703 dort wohnen. **In diesem Jahr pachtete Johann Großmann das Grimburger Gut und baute im Tal der Wadrill nahe der Burgruine ein neues Ökonomiegebäude mit Wohnung.** 1755 war das Hofhaus in schlechtem Zustand, Scheune, Schmiede und Backhaus waren neu erbaut. Bewirtschaftet wurden neben verschiedenen Wiesen, 62 Morgen Ackerland auf der Höhe hinter dem alten Schloß. **Weiterer Hofmann (Pächter u. Verwalter) war Franz Großmann, ein Sohn von Johann.**

Quelle: Klauck, Familienbuch Wadrill - Sitzerath

478 < 477.b >

Großmann Franz, Hofmann auf dem Grimburger Hof, Kirchenschöffe in Wadrill**OO****Frantzen Margaretha**

- * Grimburger Hof vor .. 1738 * Grimburger Hof
 +
 Sv Großmann Johann, Hofmann und
 Catharina, Grimburger Hof
 (Klauck FB. Wadrill - Sitzerath Nr. 284)
 Kinder:
 a. Matthias * ca.1738 oo 20.02.1781 Emmerich Gertrud, Wadrill
 (Klauck FB. W. - S. Nr. 288)
 b. Michael * 20.10.1738 G. Hof I.oo Barth Barbara < 479 >
 II.oo vor ... 1763 Neff Anna Maria, Malborn < 480 >
 c. Maria * 03.09.1740 G. Hof
 d. Kind * + 2 Heumonate 1740 Grimburger Hof
 e. Anna * 22.12.1741 G. Hof
 f. Catharina * 24.06.1743 G. Hof oo 24.02.1764 Trampert Matthias* in Gilzem /
 Welschbillig, wohnh. G. Hof.
 (Klauck FB. W. - S. Nr. 1053)
 g. Peter * 14.07.1745 G. Hof oo 06.02.1781 Emmerich Catharina, Wadrill
 (Klauck FB. W. - S. Nr. 287)
 h. Agnes * 31.03.1747 G. Hof oo 01.05.1777 Trampert Johann, Schmied aus
 Niedersehr, Bruder d. Matthias a. Gilzem
 (Klauck FB. W. - S. Nr. 1054)
 i. Johann * 08.05.1749 G. Hof
 j. Jacob * 10.12.1750 G. Hof

- k. Johann * 03.01.1752 G. Hof oo 01.02.1780 Heres Anna Maria, Gusenburg
(Scholer FB. Gusenburg Nr. 414)
- l. Margaretha * 04.03.1754 G. Hof oo 08.02.1780 Schonnardt Johann Adam,
- m. Franz * 26.03.1756 G. Hof I.oo 28.01.1783 Jacobs Maria, Gusenburg
II.oo 26.01.1785 Hares Maria, Gusenburg
(Scholer FB. Gusenburg Nr. 415 / 416)

479 < 478.b >

Großmann Michael, Amtsbote, zuerst Grimmb. Hof, 1767- 69 Lascheider Hof, dann in Malb.

I.OO**Barth Barbara**

- * 20.10.1738 Grimburger Hof
+03.04.1795 Malborn
Sv Großmann Franz, Hofmann und
Frantzen Margaretha, Grimburger Hof

480 478.b >**II.OO**

< 1148.a >

Neff Anna Maria

vor ..1763

- * 14.02.1736 Malborn
+30.01.1801 Malborn
Tv Neff Michael und
Knoup (Knop) Maria Helena

Kinder:

- a. Catharina * 07.11.1763 G. Hof oo 15.01.1787 Ott Martin, Reinsfeld < 1183 >
- b. Maria * 14.07.1765 G. Hof I.oo 25.06.1788 Koss Peter, Malborn < 819 >
II.oo 12.01.1794 Schmitt Nikol.Gusenburg < 1458 >
- c. Johann Wilhelm * 19.05.1767 Lascheider Hof
I.oo 05.02.1793 Nickels Helena, Wadrill
II.oo 03.02.1814 Speltz Anna, Witwe aus Braunsch.
(Klauck FB. Wadrill-Sitzerath Nr. 290)
- d. Nikolaus * 01.06.1769 Lascheider Hof
oo 13.02.1798 Schommer Anna Maria, Hermeskeil
Witwe von Künzer Matthias aus Reinsfeld
(Schmitt FB. Hermeskeil 2 Nr. 194)
- e. Michael * ca. 1772 Malb. oo 31.01.1797 Claasen Helena, Büdlich < 481 >
- f. Jacob * 16.09.1773 Malb.

481 < 480.e >**Großmann Michael** Ackerer, Malborn**OO****Claasen (Klassen) Helena**

- * ca. ... 1772 Malborn
+ 09.07.1829 Malborn
Sv Großmann Michael, Amtsbote und
Neff Anna Maria

31.01.1797

- * ca. 1769 Büdlich
+ 18.11.1841
Tv Claasen Matthias
aus Büdlich

Kinder:

- a. Nikolaus * 18.03.1799 Ma. oo 13.10.1820 Hangauer Maria, Berglicht < 482 >
- b. Johannes * 30.03.1801 Ma. oo 02.09.1825 Dam Anna Maria, Berg < 483 >
- c. Jakob * 30.03.1801 Ma. + 13.04.1802 Ma.
- c. Jacob * 15.04.1803 Ma. + 04.10.1807
- d. Helena * 14.03.1810 Ma. oo 02.01.1834 Schneider Johann, Hermeskeil
(Schmitt FB III. Hermeskeil Nr. 1948)

482 < 481.a >

Großmann Nikolaus, Schieferdecker, Malb.OO

* 18.03.1799 Malborn 13.10.1820
 + 26.01.1841.Malborn Sta.Thalfang
 Sv Großmann Michael und
 Claasen Helena, Malborn
 Kinder:

a.

Bemerkung: Sie zweite Ehe am 27.03.1843 mit Kronenberger Peter, Witwer der Dellwo Katharina
 (Schmitt FB. Züsch Nr. 1127)

Hangauer Maria, Dienstmagd

* 05.09.1794 Licht.wohnh.Deuselbach
 +
 Tv Hangauer Johann, Ackerer und
 Münster Anna Maria, Licht
 (Bungert FB. Berglicht-Merscheid Nr. 547)

483 < 481.b >

Großmann Johann, Schieferdecker, Malb. OO

* 30.03.1801 Malborn 02.09.1825
 +10.10.1864 Malborn Sta.Thalfang
 Sv Großmann Michael und
 Claasen Helena, Malborn
 Kinder:

a. Nikolaus

* 01.03.1826 Ma. oo 07.04.1853 Groy Elisabetha, Talling < 484 >

b. Peter

* 24.01.1828 Ma. + 28.02.1828

c. Helena

* 25.08.1829 Ma. oo 07.01.1859 Bohnert Heinrich, Malborn < 77 >

d. Johann

* 28.07.1832 Ma.I.oo 05.02.1858 Schmitt Anna Maria, Malborn < 487 >
 II.oo 19.11.1869 Bresselschmitt A.M.Damflos < 488 >

e. Anna Maria

* 14.02.1835 Ma. oo 30.10.1860 Pink Matthias, Malborn < 1319 >

< 209.g >

Dam (Dahm) Anna Maria

* 26.02.1804 Berglicht
 + 01.11.1876 Malborn
 Tv Dam Conrad, Schäfhirt und
 Fisenach (Fiseneck) Maria Cath.Berg

484 < 483.a >

Großmann Nikolaus, Schieferdecker, Malb.OO

* 01.03.1826 Malborn 07.04.1853
 + 26.10.1899 Malborn Sta.Thalfang
 Sv Großmann Johann, Schieferd.
 und Dahm Anna Maria, Malborn
 Kinder:

a. Johann

* 15.03.1854 Ma. am 01.04.1880 > nach Bottrop > 1880 nach USA

b. Katharina

* 30.05.1857 Ma. oo 29.07.1882 Brück Peter, Röderbach < 150 >

c. Helena

* 07.12.1859 Ma. oo 05.11.1881 Rosar Christian, Damflos < 1404 >

d. Nikolaus

* 02.06.1862 Ma. + 17.01.1863

e. Kind

* 11.01.1865 Ma. ++

f. Philipp

* 12.06.1866 Ma. oo 04.09.1889 Paulus Margaretha, Malborn < 489 >

g. Kind

* 18.06.1870 Ma. ++

h. Elisabeth

* 04.09.1871 Ma. oo 24.12.1900 Bier Johann Peter, Damflos < 65 >

Groy (Croy) Elisabetha

* 12.01.1830 Talling
 + 17.09.1911 Malborn
 Tv Croy Michel + 16.09.1838Talling
 und Steffens Margarethe + in Immert

485 < 484.b >

Großmann Katharina. Ehe am 29.07.1882 mit Peter Brück, Röderbach < 150 >

* 30.05.1857 Malborn
 +

Tv Großmann Nikolaus und
 Croy Elisabetha, Malborn
 Kinder:

a. Anna Maria

* 14.08.1879 Ma. + 02.10.1879 Ma.

b. Peter

* 20.02.1882 (legitimiert)

486 < 484.h >

Großmann Elisabeth, Ehe am 24.12.1900 mit Johann Peter Bier aus Damflos < 65 >

* 04.09.1871 Malborn

+

Tv Großmann Nikolaus, Schieferdecker
und Croy Elisabetha, Malborn

Kinder:

a. Katharina * 20.12.1898 Ma. (legitimiert)

487 < 483.d >

Großmann Johann, Schieferdecker, Malb. I.OO

* 28.07.1832 Malborn

+ 22.08.1903 Malborn

Sv Großmann Johann, Schieferd.
und Dahm Anna Maria, Malborn

Kinder:

a. Nikolaus

b. Helena

c. Peter

d. Johann

05.02.1858

Sta. Thalfang

* 02.07.1858 Ma. 1880 > Neunkirchen (Krs. Ottweiler) > 1880 USA

* 28.06.1860 Ma. > 19.05.1882 USA

* 20.05.1862 Ma. > 20.05.1882 USA

* 17.01.1868 Ma. oo 18.11.1919 Knoll Katharina, Trier

< 1462.L >

Schmitt Maria Anna

* 04.12.1831 Malborn

+ 10.08.1869 Malborn

Tv Schmitt Georg, Schneider
und Graewer Katharina, Malborn(Johann wohnte und arbeitete zeitweise
in Wattenscheid)

< 116.d >

488 < 483.d >

II. OO

19.11.1869

Sta. Thalfang

Bresselschmitt Anna Maria

* 10.04.1846 Damflos

+ 23.07.1910 Malborn

Tv Bresselschmitt Nicolaus, Maurer
und Lauterborn Margaretha, Damflos

e. Anna Maria

f. Maria

g. Johann

h. Heinrich

i. Christian

j. Maria

* 10.08.1871 Ma. oo 11.05.1891 Bier Johann, Damflos < 64 >

* 15.11.1873 Ma. + 09.09.1874

* 11.07.1875 Ma. oo 26.05.1896 Gerhard Elisabeth, Damflos < 490 >

* 02.05.1878 Ma. 01.08.1896 > Westfalen, + Bochum

* 29.10.1880 Ma. 17.07.1898

* 22.03.1883 Ma. oo 13.10.1903 Konrad Nikolaus, Thierg. < 804.i >

489 < 484.f >

Großmann Philipp, Werksarbeiter, Malb. OO

* 12.06.1866 Malborn

+

Sv Großmann Nikolaus, Schieferd.
und Croy Elisabetha, Malborn

Kinder:

a. Johann (legitimiert)

b. Katharina

c. Nikolaus

d. Maria

e. Peter

f. Nikolaus

g. Christian

h. Margaretha

i. Anna

j. Theresia

k. Matthias

l. Jakob

04.09.1889

Sta. Thalfang

* 11.11.1887 Ma. oo 30.06.1920 Seiwert Elisabeth, Dillingen

* 03.03.1890 Ma. oo 1912 Weber Jakob, Weiskirchen

* 17.12.1891 Ma. + 13.01.1894

* 21.06.1893 Ma. + 13.08.1893

* 12.10.1894 Ma. oo 1916 Koppertz Katharina, Jülich

* 03.04.1896 Ma. + 28.12.1896

* 02.04.1898 Ma. + 25.04.1898

* 02.03.1899 Ma. + 23.04.1900

* 06.05.1900 Ma. + 07.04.1901

* 15.05.1901 Ma. + 24.07.1901

* 10.11.1902 Ma.

* 12.06.1906 Ma.

< 1243.c >

Paulus Margaretha, Dienstm.

* 09.07.1865 Malborn

+ 22.01.1933 Malborn

Tv Paulus Johann, Ackerer und
Görgen Maria, Malborn

490 < 488.g >

Großmann Johann, Schieferdecker, Malb. OO

* 11.07.1875 Malborn 26.05.1896
 + Sta.Thalfang
 Sv Großmann Johann, Schieferd.
 Bresselschmitt Anna Maria, Malborn
 (Schmitt FB. Züsch Nr. 695)
 Kinder:
 a. Elisabeth * 02.10.1896 Ma. + 02.10.1896 Ma.
 b. Maria * 28.09.1897 Damflos

Gerhard Elisabetha

* 07.10.1873 Damflos
 +
 Tv Gergard Josef, Tagelöhner und
 Ludovica (Louisa) Klos, Damflos
 (Schmitt FB. Züsch Nr. 654)

491

Haack Matthias, Erbpächter u. Waldförster OO

* 29.01.1717 Horath 08.02.1746
 + 26.04.1772 Horath Horath
 Sv Haack Johann Emmerich
 Erbpächter und Kurfürstlicher Waldförster
 in Horath und Margaretha
 (Bungert FB Berglicht - Merscheid Nr. 528)
 Kinder:
 a. Franz * 22.01.1747 Ho. I. oo 24.11.1772 Mersbacher Margaretha, ... < 492 >
 II.oo 29.09.1779 Jäger Susanna Margaretha < 493 >
 III.oo 27.01.1813 Schell Anna Maria, < 494 >
 Witwe des Nicol.Echternach aus
 Gutenthal
 b. Peter * 04.04.1749 Ho. I. oo 24.02.1771 Anna Maria
 II.oo 01.Advent 1773 Müller Anna Maria, Berg.
 c. Anna Barbara * 15.07.1751 Ho. oo 1773 Reichert Peter * 09.03.1752 in
 Gräfendhron Sv Reichert Conrad und Petry Barb.
 d. Friedrich * 17.11.1753 Ho.
 e. Anna Maria * 13.12.1755 Ho.
 f. Margaretha * 13.12.1758 Ho. I.oo vor1776 Ferger Matthias,
 II.oo 02.10.1791 Gibbert Nikolaus, Horath
 g. Anna * 23.05.1761 Ho.
 h. Johann Peter * 16.02.1765 Ho. oo 30.01.1798 Petri Barbara, Horath

Bollinger Margaretha

*
 + 30.01.1779 Horath
 Tv Bolinger
 Es ist bekannt, daß die „Bollingers“
 einer weitverzweigten Förstersippe
 angehörten.

Bemerkung:

Matthias Haack, sein Vater Johann Emmerich und sein Großvater Johann geb. um 1640 gehörten zu der weitverzweigten Förstersippe Haack, die nicht drei Wegestunden vom Erbeskopf entfernt, ein kurtrierisches Hofgut bewirtschafteten und sich der landesherrlichen Gnade der Erbpacht erfreuten. Die hierfür fälligen Naturallieferungen an die kurfürstliche Kellnerei in Bernkastel sind ihnen erlassen , da sie zugleich Waldförster ihres Herrn in Horath waren.

Quelle: Landeshauptarchiv Koblenz 1 C 1514

Matthias Haack ist der Großvater jener Nachfahren, die die beiden **Malborner Haack-Linien** begründeten.

In der ausgezeichneten Publikation „Forst und Jagd im alten Erzstift Trier“ bemerkt der Verfasser Dr. Fritz Michel auf Seite 146 zu Matthias Haack:

„ Er besaß daselbst (in Horath) ein von seinen Vorfahren ererbtes kurf. Lehngut, das ihm 1757 auf weitere 9 Jahre vergeben wurde ”.

492 < 491.a >**Haack Franz**, kurfürstlicher Revierjäger, dann Eigentümer und französischer, zuletzt Kgl. preuß.Förster**I.OO****Mersbacher Margaretha**

* 22.01.1747 Horath

24.11.1772

*

+ 01.03.1825 Malborn

Berglicht

+ 27.07.1779 Horath

Sv Haack Matthias, Erbpächter und

Tv Mersbacher

Walförster in Horath und

Bolinger Margaretha, Horath

(Bungert FB. Berglicht- Merscheid Nr. 529)

Kinder:

a. Peter

* 24.11.1773 Ho.

b. Anna Maria

* 02.11.1775 Ho. oo 05.02.1805 Spies Johann, Heinzerath

c. Friedrich

* 10.06.1777 Ho.

d. Catharina

* 18.04.1779 Ho. + 21.05.1780 Horath

493 < 491.a >**II. OO****Jäger Susanna Margaretha**

29.09.1779

* 16.06.1756 Merscheid

Berglicht

+ 29.12.1794 Horath

Tv Jäger (Jäger) Johannes, kurfürstl.
Revierjäger in Merscheid und
Raffgen Helena.

e. Johannes

* 14.07.1780 Ho. oo 02.02.1808 Daniel Anna Maria, Horath

f. Anna Margaretha

* ... 01.1782 Ho. oo 04.10.1808 Joerg Johann, Staudernheim

g. Georg Jakob

* 21.03.1784 Ho. I.oo 02.02.1808 Draeger Gertrud, Trier < 495 >

II.oo 03.11.1842 Thiel Elisabeth. Auw a.d. Kyll < 496 >

h. Maria Anna

* 19.04.1786 Ho.

i. Matthias

* 15.07.1788 Ho. I.oo 18.07.1816 Schmidt Maria Anna * 13.08.1792 in

Dhron. Sv Schmidt Johann, Müller in Dhron und

Lobüscher Maria Susanna aus Dhron

(Tonner FB. Neumagen 2. Nr. 1515)

II.oo 16.10.1832 Schneider Barbara, Köverich

j. Franz

* 06.03.1791 Ho.

k. Anna

* 16.03.1793 Ho.I.oo 03.02.1820 Haas Johann, Horath

II.oo 20.02.1851 Weinand Peter, Niederremmel

494 < 491.a >**III. OO****Schell Anna Maria**

27.01.1813

* Witwe des Echternach Nicolas
aus Gutenthal

+ 15.02.1819 Horath, 60 Jahre alt

Tv Schell

Bemerkung:

Nach dem Tod seiner III. Ehefrau Anna Maria Schell zog Franz Haack von Horath nach Malborn zu seinem Sohn Georg Jakob Haack, (siehe Nr. 495) der dort schon seit ca. sieben Jahren als Kgl.Förster tätig war.

495 < 493.g >

Haack Georg Jakob, Königl. Förster in Niederremmel, Malborn und Tranenweiher

	I.OO	Draeger Gertrud
* 21.03.1784 Horath	02.02.1808	* 06.11.1789 Straß - Paulin, Trier
+ 18.12.1871 Malborn	Niederremmel	+ 01.03.1842 Malborn
Sv Haack Franz, Erbpächter und kurtrierischer Revierjäger, französischer, zuletzt Königl.preußischer Förster und Jäger Susanna Margaretha, Horath		Tv Draeger Johann, Wirt und Bäcker in Trier und Felten Anna Maria * in Aach b.Trier
Kinder:		
a. Anna Maria	* 11.10.1809 Niederremmel	
	oo 08.06.1836 Treitz Philipp, Neuhütten < 1682 >	
b. Franz Josef	* 06.02.1812 Ma.	oo 06.02.1838 Paulus Maria, Malborn < 497 >
c. Bernard	* 10.06.1814 Ma.	oo 06.02.1838 Steinbach Elisabeth, Malborn < 498 >
d. Maria Anna	* 15.06.1816 Ma.	+ 14.12.1817
e. Johann Heinrich	* 10.02.1819 Ma.	(Joh.Heinr.warTrauzeuge b.seines Vaters II.Eheschließ.)
f. Nicolaus	* 14.02.1821 Ma.	+ 24.03.1826
g. Gertrud	* 26.06.1823 Ma.	
h. Georg Jakob	* 11.06.1828 Ma.	
i. Johann	* 20.06.1830 Ma.	
j. Maria Anna	* 20.01.1833 Ma.	+ 17.02.1833

< 1662.a >

496 < 493.g >

	II.OO	Thiel Elisabeth
	03.11.1842	* 27.06.1811 Auw an der Kyll
	Malborn	+ 04.01.1861 Tranenweiher (Wald)
		Tv Thiel Johann und Bollinger Elisabeth (Förstertochter)
k. Maria Anna	* 07.03.1843 Ma.	
l. Johann Josef	* 15.06.1844 Ma.	I. oo 1869 Siffrin Luise, Schiffweiler
		II.oo Schedler Margaretha, Tholey
m.Helena	* 10.11.1845 Ma.	
n. Simon	* 07.06.1847 Ma.	+ 27.02.1848 Tp. Simon Marchand, Förster in Malb.
o. Peter	* 27.03.1849 Ma.	+ 03.05.1860 Ma.
p. Elisabeth	* 07.04.1851 Ma.	
q. Gertrud	* 01.06.1853 Ma.	+ 23.06.1853
r. Gertrud	* 29.05.1856 Ma.	

Bemerkung:

Das Kirchenbuch (4) von Malborn vermerkt den Sterbeeintrag der Elisabeth Thiel, 50 Jahre alt, Ehefrau des Georg Haack in Malborn „, die auf dem Weg nach Tranenweiher dahingestreckt liegend tot aufgefunden wurde am 4 Januar 1861. Sie wurde am 08.01.1861 in Malborn beerdigt“.

Die Ortschronik Malborn berichtet etwas genauer:

Danach gingen Elisabeth Thiel und ihre siebzehnjährige Tochter (k. Maria Anna) am 3. Januar 1861 von Malborn nach Tranenweiher. Auf dem Waldweg von Hohlweide (kreuzung Stern) nach Tranenweiher verirrtten sich beide, bedingt durch die Dunkelheit und einen Schneesturm. Elisabeth Thiel blieb erschöpft im Schnee liegen. Die Tochter breitete fast ihre ganzen Kleider über ihre Mutter aus und lief hilfeschend nach Tranenweiher.

Als man die Frau am andern Morgen fand, war sie erfroren.

Quelle: Schmitt, Bach „Malborn ein Hochwalddorf und seine Geschichte“. Seite 80

497 < 495.b >

Haack Franz Josef, Förster in Mürlenbach > Bischofsdhron > Morscheid > und Malborn

* 06.02.1812 Malborn

< 1210.c >

+ 18.05.1883 Malborn

OO**Paulus Maria**Sv Haack Georg Jakob, Königlicher
Förster und Draeger Gertrud, Malborn06.02.1838
Malborn* 10.08.1812 Malborn
+ 20.01.1867 MalbornTv Paulus Johann, Spiesförster und
Knob Anna Maria, Malborn

Kinder:

- | | | | |
|-------------------|---------------------------|----|--|
| a. Gertrud | * 29.07.1838 Malborn | oo | 10.01.1861 Bremm Josef, Malborn < 109 > |
| b. Anna Maria | * 15.03.1840 Mürlenbach | + | 13.10.1840 Mürlenbach |
| c. Matthias Josef | * 26.10.1841 Mürlenbach | oo | 20.01.1869 Gettmann Katharina < 499 > |
| d. Georg Jakob | * 24.01.1844 Malborn | oo | 30.01.1875 Niersbach Eva, Crames < 503 > |
| e. Caroline | * 17.06.1847 Bischofsdhr. | + | 01.07.1853 Morscheid |
| f. Margaretha | * 19.02.1852 Morscheid | oo | 31.12.1877 Schmitt Johann < 1503 > |

Bemerkung:

Die kirchliche Eheschließung der Gebrüder Franz und Bernard Haack fand am 06. Februar 1838 in der Pfarrkirche zu Malborn statt. An diesem Tag wurde im Hause des königl. Försters Georg Jakob Haack eine Doppelhochzeit gefeiert.

Franz Haack und sein Bruder Bernard (die ältesten Söhne der Eheleute Georg Jakob Haack und Gertrud Draeger) sind die Stammväter aller späteren Namensträger „ Haack ” in Malborn.

498 < 495.c >

Haack Bernard, Malborn, Kommunalförster in Brotdorf

< 1630.b >

* 10.06.1814 Malborn

OO
06.02.1838
Malborn**Steinbach Elisabeth**

* 18.07.1817 Malborn

+ 13.01.1895 Malborn

+ 23.02.1888 Malborn

Sv Haack Georg Jakob, Königlicher
Förster und Draeger Gertrud, MalbornTv Steinbach Johann Ackerer, Osburg
und Lauer Katharina aus Malborn

Kinder:

- | | | | |
|----------------|------------------|----|--|
| a. Anna Maria | * 02.12.1838 Ma. | + | 14.07.1840 |
| b. Catharina | * 26.06.1840 Ma. | + | 30.03.1847 |
| c. Georg Jakob | * 07.03.1842 Ma. | + | 03.10.1880 (Kgl.Förster mit 38 Jahren ertrunken) |
| d. Johann | * 27.10.1844 Ma. | oo | 02.05.1874 Neff Maria, Malborn < 500 > |
| e. Helene | * 08.01.1847 Ma. | oo | 12.02.1873 Streng Johann, Malborn < 1648 > |
| f. Franz | * 08.03.1849 Ma. | + | 20.04.1849 |
| g. Elisabeth | * 12.04.1850 Ma. | + | 12.04.1852 |
| h. Catharina | * 05.12.1852 Ma. | oo | 22.06.1877 Neff Matthias, Malborn < 1160 > |
| i. Gertrud | * 29.08.1854 Ma. | oo | 16.05.1873 Schmitt Nikolaus, Malborn < 1501 > |

Bemerkung:

Bernard Haack wurde für seine treuen Dienste als Komunalförster in Brotdorf geehrt.

In den im Trierer Stadtarchiv deponierten Amtsblättern lesen wir unter Personal - Chronik:

„ Des Königs Majestät haben dem Gemeinde - Förster a.D. Bernard Haack zu Brotdorf im Kreise Merzig das allgemeine Ehrenzeichen zu verleihen allergnädigst geruht.

Trier den 22 Dezember 1891

Der Regierungs - Präsident. J.B. von Geldern.

499 < 497.c >

Haack Matthias Josef, Kommunalförster in Malborn**OO**

* 26.10.1841 Mürlenbach
 +27.11.1919 Malborn
 Sv Haack Franz Josef, Königlicher
 Förster und Paulus Maria, Malborn

20.01.1869
 Nonnweiler

Gettmann Katharina

* 24.02.1843 Nonnweiler
 + 07.03.1923 Malborn
 Tv Gettmann Peter, Metzger und
 Meyer Katharina, Nonnweiler

(Petto Ehestandsregister Nonnweiler Nr. 402)

Kinder:

- a. Anna * 24.04.1870 Ma. > 12.12.1887 bis 31.01.1895 Ladengehilfin in Trier
 + 28.04.1945 Malborn
- b. Katharina * 01.04.1872 Ma. oo 09.01.1900 Kranz Josef , Hatzenport < 830 >
- c. Johann * 09.09.1874 Ma. oo 10.05.1904 Scherrenbroich Anna Clara
 + 1958 in Bonn
- d. Peter * 02.03.1877 Ma. oo 20.06.1914 Paulus A.Maria, Rothmühle < 1265.b >
- e. Jakob * 12.05.1880 Ma. oo 26.01.1914 Wagner Dorothea, Weiskirchen

Bemerkung:

Der Sohn Peter Haack (d) und seine Ehefrau Anna Maria Paulus gründeten in Malborn eine Metzgerei, deren Sohn Emil Haack vergrößerte den elterlichen Betrieb als Hotel - Gaststätte- Metzgerei.

500 < 498.d >

Haack Johann, Schuster in Malborn**OO**

* 27.10.1844 Malborn
 +21.12.1911 Malborn
 Sv Haack Bernard, Förster und
 Steinbach Elisabetha, Malborn

02.05.1874
 Sta.Thalfang

< 1155.d >

Neff Maria

* 04.03.1852 Malborn
 + 01.09.1900 Malborn
 Tv Neff Johann Ackerer, Malborn
 später Chicago USA. und Paulus
 Helene aus Malborn

Kinder:

- a. Georg Jakob * 07.05.1874 Ma. oo 28.04.1899 Weicherding Margaretha, Malb.<504>
- b. Katharina * 18.07.1876 Ma. oo 01.1913 Schäfer Johann, Schwarzenbach
- c. Johann * 15.11.1879 Ma. oo 30.04.1910 Regneri Elisabeth, Malb. < 1362.k >
- d. Nikolaus * 05.07.1882 Ma. + 16.12.1900
- e. Bernard * 16.08.1885 Ma. + 18.06.1887
- f. Maria * 04.05.1888 Ma. + 13.05.1888
- g. Maria * 08.05.1889 Ma. + 12.07.1891
- h. Maria * 14.06.1893 Ma. oo 08.02.1919 Neff Peter, Malborn.

Sv Neff Nikolaus und Paulus Anna
 Maria aus Malborn < 1162.c >

Bemerkung:

Johann Neff (in Chicago) willigt in die Heirat seiner Tochter h.Maria ein. Dem Bürgermeisteramt Thalfang liegt eine entsprechende Einwilligungserklärung vor, die Johann Neff am 26. März 1874 vor dem Notar Anton Boenert in Chicago abgegeben hat. Die Mutter von Maria Neff, nämlich Helena Paulus, wohnhaft in Malborn, ist bei der Eheschließung anwesend.

501 < 497.a >

Haack Gertrud

* 29.07.1838 Malborn
 +21.10.1902 Malborn
 Tv Haack Franz Josef, Förster und
 Paulus Maria, Malborn

Kinder:

- a. Elisabeth * 02.04.1858 Ma. oo 15.03.1879 Malburg Jakob, Malborn < 997 >

Bemerkung: Die Tochter Elisabeth wurde bei der Eheschließung am 10.01.1861 der Haack Gertrud mit Bremm Josef, Schreiner und Gastwirt legitimiert. < 109 >

502 < 497.f >**Haack Margaretha, Malborn. Ledig.**

* 19.02.1852 Morscheid
 +10.04.1914 Malborn
 Tv Haack Franz Josef und
 Paulus Maria, Malborn

Kinder:

a. Josef * 12.05.1873 in Malb.in der Wohnung ihres Vaters. + 18.01.1874 Malb.
 (ohne weitere angaben)

Bemerkung: Sie Ehe am 31.12.1877 mit dem Witwer Schmitt Johann, Malborn < 1503 >

503 < 497.d >**Haack Georg Jakob, Förster in Klausen OO**

* 24.01.1844 Malborn 30.01.1875
 + 18.02.1898 Klausen Trier St. Antonius
 Sv Haack Franz Josef, Förster
 und Paulus Maria, Malborn

Kinder:

a. Anna Maria * 29.02.1876 Klausen
 b. Margaretha * 15.05.1877 Klausen
 c. Johannes * 18.09.1878 Klausen > Staatlicher Revierförster in Krames, später
 in Röttgen bei Aachen

Niersbach Eva

* 23.01.1850 Krames
 + 08.09.1916 Aachen
 Tv Niersbach Peter und
 Heidweiler Margaretha, Krames

504 < 500.a >**Haack Georg Jakob, Ackerer in Malborn OO**

* 07.05.1874 Malborn 28.04.1899
 +29.03.1956 Hermeskeil Sta.Thalfang
 Sv Haack Johann, Schuhmacher
 und Neff Maria, Malborn

Kinder:

a. Katharina * 28.05.1897 Ma. (vorehelich) + 13.01.1898
 b. Josef * 21.09.1900 Wattenscheid
 oo 13.07.1923 Streng Anna, Malborn Tv. Streng
 Johann und Malburg Kath. < 1651 >
 c. Maria * 17.10.1902 Ma. Krankenschwester der Gemeinde Malb. + 05.01.1975
 d. Katharina * 07.02.1904 Ma. + 20.09.1905
 e. Anna Maria * 03.04.1905 Ma. + 25.08.1987
 f. Georg Jakob * 03.01.1907 Ma. + 12.02.1908
 g. Peter * 03.01.1907 Ma. oo 08.11.1933 Schmitt Anna Maria, Horath
 h. Georg Jakob * 30.04.1909 Ma. oo 24.10.1935 Paulus Helene, Malborn Tv. Paulus
 Peter und Paulus Maria < 1280 >
 i. Margarethe * 09.09.1910 Ma. oo 19.11.1948 Kimmling Wilhelm, Gräfendhron
 Sv. Kimmling Johann und Thömmes
 Anna Maria, Gräfendhron
 (Scholer FB Berglicht Nr. 438)
 j. Heinrich * 21.07.1913 Ma. oo 26.08.1942 Braun Anna, Wallhausen
 k. Katharina * 03.06.1915 Ma.

< 1778.g >

Weicherding Margaretha

* 05.03.1874 Malborn
 + 13.03.1957 Malborn
 Tv Weicherding Michel, Ackerer
 und Paulus Margaretha, Malborn

505

Haawer Matthias, Malborn**OO**..... **Maria Anna**

*

+

Sv

Kinder:

a. Johann Adam * 25.12.1762 Ma.

(Scholer FB. Geisfeld Nr. 338)

506

Habermann Jakob Philipp, Förster in Dhronecken**OO****Glahn Margar. Brigitte**

Witwe - Weber

* ca. 1786

21.03.1816

* ca. ... 1782 Illingen

+ 09.02.1844 Nonnweiler

Hermeskeil

+ 21.07.1841 Dhronecken

Sv

Tv Glahn Adam und Hager Magdal.

Kinder:

a. Johann Philipp

* 19.05.1816 Dhr. oo 18.11.1844 Dany Maria Anna, Luaci.

Tv Dany Matthias und Hepp Gertrud

507

Hamm Anton, Förster (garde'a cheval) **OO****Kohl Ottilia**

* Hilscheid

vor ...1811

+

Sv

Kinder:

a. Johann Baptist

* 12.12.1811 Hilscheid

508

Hammerich Franz, Förster, Malborn**OO****Gregorius Salome**

* 1772

vor ... 1804

* 1780 Merzig

+

+ 09.02.1807 Malborn

Sv

Tv Gregorius Heinrich, Dr. der

Kinder:

Medizin und Hendel Susanne, Merzig

a. Sophia

* 18.09.1804 Malborn

b. Franziskus

* 18.04.1806 Malborn + 27.08.1806 Malborn

509

Hammerschmitt Franziskus**OO****Quint Eva Catharina**

*

um ... 1748

* „ ex sylva”

+

+ 01.03.1783 im Wald von Mandern

Sv

Tv Quint

Kinder:

a. Anna Maria

* 29.02.1748

(Scholer FB. Geisfeld Nr. 339)

510

Hanauer Barbara

* Wadern

+

Tv

Kinder:

a. Theresia

* 24.09.1815 Dhronecken

511

Hardy Petrus „ex mäere“

* Arlon, Luxemburg

+

Sv

Kinder:

a.

(Scholer FB. Geisfeld Nr. 340)

OO

17.06.1740

Rolinger Anna Margaretha

Tv Joes

512

Hares Johann, Tagelöhner in Wolzburg

* 03.03.1797 Sauscheid

+ 26.01.1855 Wolzburg

Sv Hares Nikolaus und

Diederich Anna Maria, Sauscheid

(Scholer FB. Gusenburg Nr. 436)

Kinder:

a. Nikolaus

b. Josef

* 07.10.1828 Deus. oo 30.01.1863 Priester Maria, Malborn < 514 >

* 18.05.1831 Mors. oo 09.03.1864 Konrad Margaretha, Malb. < 515 >

OO

18.04.1828

< 585.c >

Huth Anna Maria

* Morscheid

+ 25.01.1845 Wolzburg

Tv Huth Matthias, Tagelöhner

und Junk Catharina, + Gutenthal

513

Hares Peter, Tagelöhner in Wolzburg

*

+ 04.03.1850 Wolzburg

Sv Hares

Kinder:

a. Johann

* 30.01.1831 Malb. + 20.09.1897 Dhronen

oo 05.02.1863 Weinig Maria Elisabetha, Dhronen

Tv Weinig Peter, Maurer und Hildebrand Louisa

OO

vor ... 1831

Huth Margaretha

* Wolzburg

514 < 512.a >

Hares Nikolaus, Wolzburg > Malborn

* 07.10.1828 Deuselbach

+ 12.10.1872 Malborn

Sv Hares Johann, Tagelöhner

und Huth Anna Maria, Wolzburg

Kinder:

a. Georg Jakob

* 14.09.1859 Ma. + 07.05.1863 (vorehel. Sohn d. Priester Maria,
legitimiert)**OO**

30.01.1863

Sta.Thalfang

< 1344.c >

Priester Maria

* 10.05.1833 Malborn

+ 29.12.1911 Malborn

Tv Priester Nicolaus, Tagelöhner

und Heck Catharina, Malborn

Bemerkung: Sie II.Ehe 1873 mit Pauly Matthias < 1282 > und III. Ehe 1886 mit Thielen Joh. < 1663 >

515 < 512.b >

Hares Josef, Knecht in Baumholder > Malb. **OO**

* 18.05.1831 Morscheid

+

Sv Hares Johann, Tagelöhner

und Huth Anna Maria, Wolzburg

Kinder:

a. Anna Maria

b. Peter

* 03.07.1865 Ma. oo 28.11.1892 Kaup Nicolaus, Damflos < 639 >

* 24.11.1869 Ma. +1931 in Duisburg

09.03.1864

Sta.Thalfang

< 800.b >

Konrad Margaretha

* 02.09.1839 Malborn

+07.06.1898 Malborn

Tv Konrad Marcus, Tagelöhner

und Römer Margaretha, Malborn

516 < 515.a >**Hares Anna Maria**

* 03.07.1865 Malborn
 + 16.01.1894 Malborn
 Tv Hares Josef und
 Konrad Margaretha, Malborn

Kinder:

a. Elisabeth * 19.03.1888 Ma. oo 16.05.1908 in Duisburg + 1951 Duisburg
 b. Katharina * 03.12.1891 Ma. + 17.12.1891

Bemerkung: Sie Ehe am 28.11.1892 mit Kaup Nikolaus < 639 >

517 Harich (auch Harrig und Harig)**Harich Hennericus, Geisfeld****OO**

* Scharloi Luxemburg um ... 1708
 + 1730 Geisfeld
 Sv

Kinder:

a. Adam * 11.03.1708 Geisf. oo um ... 1729 Loch Gertrud, Hermeskeil < 519 >
 b. Helene * 14.03.1710 Geisf.
 c. Christopherus * 13.03.1716 Geisf.
 (Scholer FB. Geisfeld Nr. 341)

Herrich Maria

* ca. ... 1666
 + 20.02.1761 Geisfeld
 Tv Herrich

518**Harich Joes , Geisfeld****OO**

* vor ... 1729
 +
 Sv

Kinder:

a. Nikolaus * 14.05.1729 Geisf.
 b. Nikolaus * 23.01.1731 Geisf. oo vor ... 1756 Eyden Maria, Reinsfeld
 (Scholer FB Geisfeld Nr. 347)
 c. Johann * 09.07.1734 Geisf.
 d. Maria * 06.03.1736 Geisf.
 e. Adam * 28.05.1754 Geisf. oo 29.01.1783 Knop Johanna, Geisfeld < 527 >
 (Scholer FB. Geisfeld Nr. 344)

Britzius (Brixius) Maria**519** < 517.a >**Harich Adam, Kirchenschöffe,****OO**

Amtmann und Hauptmann zu Geisfeld ca. ... 1729
 * 11.03.1708 Geisfeld
 + 25.01.1740 Geisfeld

Sv Harich Hennericus und Maria
 aus Geisfeld

Kinder:

a.1 Helena * 10.09.1729 oo vor ... 1746 Kleppel Matthias, Geisfeld < 708 >
 a.2 Joes * 29.12.1732
 b. Catharina * 04.08.1733
 c. Maria * 25.02.1735
 d. Adam * 12.11.1736
 e. Eva * 25.05.1738 I.oo vor ... 1761 Weiler Jakob, Malborn < 1796 >
 II.oo 1762 Brixius Matthias, Malborn < 123 >

(Scholer FB. Geisfeld Nr. 343)

Bemerkung: Sie zweite Ehe am 23.02.1740 mit Gorges Arnold < 406 >

Loch Gertrud

* ca. ... 1704 Hermeskeil
 + 24.11.1746 Geisfeld
 Tv Loch

520 Entfällt**521****Harich Johannes, Geisfeld**

* ca. ... 1725 Geisfeld
 + 10.02.1761 Geisfeld
 Sv

Kinder:

a. Helena * 15.10.1752 Geisf.
 b. Joes * 21.11.1757 Geisf.

(Scholer FB: Geisfeld Nr. 346)

Bemerkung: Sie zweite Ehe 1762 mit Breidt Johann, Rascheid < 104 >

OO

09.02.1751

< 936.b >

Lochen Margaretha

* 03.02.1734 Geisfeld
 + 20.10.1805 Geisfeld
 Tv Lochen August und
 Eva, Geisfeld

522 / 1**Harich Adam, Geisfeld**

*
 + 12.03.1772 Geisfeld
 Sv Harich

Kinder:

a. Anna Elisabetha * 09.12.1753 Geisf.
 b. Elisabetha * 26.09.1755 Geisf. oo 26.01.1790 Knob Nikolaus < 760 >
 c. Maria * 21.11.1757 Geisf. oo 08.01.1788 Weiler Adam, Reinsfeld
 d. Anna Maria * 15.03.1760 Geisf. oo 04.02.1784 Klein Peter, Geisfeld
 e. Odilia * 23.01.1763 Geisf.
 f. Margaretha * 12.12.1765 Geisf. oo 05.05.1791 Weber Josef, Malborn < 1730 >
 g. Helena * 03.01.1769 Geisf. oo 04.02.1795 Weber Matthias, Malb. < 1732 >
 h. Katharina * 09.01.1772 Geisf.I.oo 20.02.1798 Weber Peter < 1721.f >
 II.oo 31.01.1811 Eiden Johann, Hermeskeil
 (Scholer FB Geisfeld Nr. 235)
 i.. Adam * Geisf. I.oo 20.02.1794 Dreinen Anna, Reinsfeld < 530 >
 II.oo 27.01.1801 Breid Maria, Hermeskeil
 (Scholer FB Geisfeld Nr. 354)

(Scholer FB. Geisfeld Nr. 345)

OO

09.02.1751

Weicherding Maria

* Malborn
 + 14.12.1796 Geisfeld
 Tv Weicherding

522 / 2**Harich Adam, Geisfeld**

* ca. ... 1733 Geisfeld
 + 25.01.1798 Geisfeld
 Sv Harich

Kinder:

a. Nikolaus * 01.11.1759 Geisf.
 b. Maria * 15.07.1761 Geisf. oo 15.01.1788 Görden Nikolaus < 387 >
 c. Johann * 31.08.1768 Geisf. oo 29.01.1793 Klein Katharina, Geisfeld < 529 >
 d. Adam * 18.10.1772 Geisf. + 18.10.1772 Geisfeld

(Scholer FB Geisfeld Nr. 348)

OO

vor 1759

Weicherding Odilia**523 Entfällt**

524

Harich Hennericus, Geisfeld

* 29.07.1756 Geisfeld
 + 19.02.1828 Geisfeld
 Sv Harich Nikolaus, Geisfeld und
 Eyden Maria, Reinsfeld

Kinder:

a. Adam	*	Geisf.	oo	24.01.1815	Klein Elisabeth, Geisfeld
b. Nikolaus	* 21.08.1783	Geisf.	+	01.09.1783	
c. Nikolaus	*	Geisf.	oo	09.01.1810	Trösch Anna, Geisfeld
d. Johannes	* 18.03.1797	Geisf.	I.oo	22.01.1822	Klein Barbara, Geisf. < 695.k >
			II.oo	13.01.1828	Eyden Katharina, Pöler

(Scholer FB. Geisfeld Nr. 349)

Engel Maria

* ca. .. 1761 Reinsfeld
 + 19.11.1814 Geisfeld
 Tv

(Scholer FB Reinsfeld Nr. 391)

525

Harich Joes, Amtmann, Hauptmann, Kirchenschöffe

* aus der Mühle bei Dhronen
 + 03.04.1757 Dhroner Mühle

Sv.

Kinder:

a.

(Scholer FB. Geisfeld Nr. 377)

526

Harich Maria, Witwe. Geisfeld

*
 + 24.06.1776 ca. 80 Jahre alt
 Mutter von Nikolaus Harrig, Pastor in Thalfang
 (Scholer FB. Geisfeld Nr. 378)

527 < 518.e >

Harich Adam, Ackerer in Geisfeld

* 28.05.1754 Geisfeld
 + 18.02.1833 Geisfeld
 Sv Harich Joes und
 Brixius Maria, Geisfeld

Kinder:

a. Peter	* 15.01.1786	Geisf.	+	25.02.1786	
b. Helena	* 18.07.1787	Geisf.	oo	26.01.1808	Brixius Nikolaus, Geisfeld < 124.a >
c. Margaretha	* 10.04.1790	Geisf.	+	07.02.1792	
d. Anna	* 14.08.1794	Geisf.	oo	09.01.1810	Eyden Nikolaus, Geisfeld < 298.b >
e. Adam	* 15.11.1809	Geisf.			
f. Johanna	* 10.07.1810	Geisf.			

(Scholer FB. Geisfeld Nr. 350)

< 738.d >

Knop Johannata

* 14.03.1751 Geisfeld
 + 12.10.1819 Geisfeld
 Tv Knop Johannes und
 Anna, Geisfeld

528

Harich Nikolaus, Geisfeld

*
 +
 Sv

Kinder:

a. Nikolaus	* 04.09.1788	Geisf.			
b. Adam	* 09.08.1792	Geisf.			

(Scholer FB. Geisfeld Nr. 351)

OO

um ... 1788

Engelen (Engel) Maria

* Reinsfeld

529 < 522 / 2.c >**Harich Joes**, Ackerer zu Geisfeld

* 31.08.1768 Geisfeld
 + 15.01.1825 Geisfeld
 Sv Harich Adam und
 Weicherding Odilia, Geisfeld

Kinder:

a. Barbara * 05.01.1795 Geisf. + 21.01.1795
 b. Anna * 14.12.1797 Geisf. oo 24.01.1815 Resch Nikolaus, Geisfeld
 c. Maria * 07.09.1800 Geisf. oo 15.02.1825 Weicherding Christoph, Geisfeld
 d. Peter * 11.05.1806 Geisf. I.oo 07.06.1829 Trösch Maria, Hermeskeil
 II.oo 23.11.1847 Schneider Barbara, Kastel

(Scholer FB. Geisfeld Nr. 352)

OO

29.01.1793

Klein Catharina

* 17.04.1766 Geisfeld
 + 27.01.1827 Geisfeld
 Tv Klein Martin und
 Eyden Anna, Geisfeld

530 < 522 / 1.i >**Harich Adam**, Ackerer zu Geisfeld

* ca. ... 1772 Geisfeld
 + 31.03.1828 Geisfeld
 Sv Harich Adam und
 Weicherding Maria, Geisfeld

Kinder:

a. Johannes * 06.08.1796 Geisf. + 19.03.1797
 b. Michael * 02.08.1798 Geisf. + 11.03.1799
 c. Nikolaus * 23.03.1800 Geisf.

(Scholer FB. Geisfeld Nr. 353)

I.OO

20.02.1794

Dreinen Anna

* 18.05.1777 Reinsfeld
 + 11.04.1800 Geisfeld
 Tv Dreinen Peter, Reinsfeld
 (Scholer FB Reinsfeld Nr. 1599)

Bemerkung: Er zweite Ehe am 27.01.1801 mit Breid Maria (Scholer FB Geisfeld Nr. 354)

531**Hartmann Nikolaus**, Hirt in Heinzerath und Thiergarten

* 10.03.1777 Heidenburg
 +
 Sv Hartmann Heinrich, Hirt in Thalfang und
 Heinzerath und Hark Margaretha,

Kinder:

a. Anna Maria * 13.07.1802 Heinzerath + 11.03.1803
 b. Maria Christina * 01.02.1814 Thiergarten + 01.02.1814

OO

15.09.1801

Ducar (Dunkelarm) A. Gertrud

* 24.05.1777 Gornhausen
 +
 Tv Ducar Johann Hilarius Hirt in
 Beuren (Pfarrei Trarbach) und
 Gaber (Gamers) Claire aus
 Gornhausen

532 Entfällt**533****Hartmann Johann Gottfried**, ev.

* Bleiderdingen
 +
 Sv Hartmann

Kinder:

a. Johann Gottfried * 22.04.1859 Ma.
 b. Nikolaus * 16.07.1860 Ma.

OO

30.11.1857

< 1543.d >

Schneider Katharina

* 14.10.1831 Malborn
 +
 Tv Schneider Johann, Malborn
 und Schmitt Barbara, Prosterath
 (Scholer FB. Beuren Nr. 672)

534

Hartmann Josef, Ackerer in Berglicht

* 08.11.1857 Berglicht

+

Sv Hartmann Matthias, Handelsmann
und Dellwo Elisabeth Maria, Berglicht
(Scholer FB Berglicht Nr. 341)

Kinder:

a. Anton Peter

* 20.05.1887 Berglicht I.oo

II.oo

OO

03.02.1886

Sta.Thalfang

< 1174.b >

Nisius Maria

* 15.10.1857 Malborn

+

Tv Nisius Peter Tagelöhner
Elgas Katharina, Malborn

535

Hartmann Johann Karl, Tagelöhn. Thierg OO

* 06.01.1861 Börfink

+ 19.11.1894 Thiergarten

Sv Hartmann Jacob, Tagelöhner
und Rosar Katharina, Börfink
(Schmitt FB. Züsch Nr. 713)

Kinder:

a. Johann

* 13.05.1895 Thierg. oo 26.11.1919 Weiler Anna Josefa, Hermeskeil

b. Anna (Bouillon)

* 26.05.1898 (unehel. Tochter der Bouillon Maria)

03.02.1894

Sta.Thalfang

< 92.a >

Bouillon Maria

* 23.06.1868 Thiergarten

+

Tv Bouillon Jacob, Handelsmann
und Eberhard Anna Maria, Thierg.

Bemerkung: Sie zweite Ehe am 22.04.1901 mit Konrad Karl < 804.f >

536

Hartmann Elisabetha Wilhelmina, ev.

* 01.06.1852 Börfink

+

Sv Hartmann Franz Karl ev.
und Hartmann Sophia Maria, Börfink
(Schmitt FB. Züsch ev. Nr. 304)

Kinder:

a. Friedrich (vorehel.)

* 18.11.1875 Bö. oo 07.11.1903 Schmitt Kath.Thierg. < 537 >

b. Helena

* 01.12.1895 (bei * Mutter Witwe)

Bemerkung: Sie Ehe am 30.11.1876 mit Keuper Johann Nikolaus, Thiergarten < 668 >
und Witwe am 10.05.1889

537 < 536.a >

Hartmann Friedrich, Eisenbahnarbeiter, OO

* 18.11.1875 Börfink, wohnhaft in Thierg.07.11.1903

+

Sta.Thalfang

Sv Hartmann Elisabetha Wilhelmina
Witwe von dem Handelsmann
Keuper Johann Nikolaus, Thiergarten

Kinder:

a.

< 1509.a >

Schmitt Katharina

* 24.04.1882 Thiergarten

+ 28.11.1964 Saarbrücken

Tv Schmitt Jacob, Handelsmann
Bouillon Katharina, Thiergarten

538

Haubrich Katharina, Witwe von Leis Johann Adam „bubulonis ex Tranenweiher“+Hermesk.

* ca. 1772 Morscheid. wohnhaft zu Tranenweiher

+ 03.03.1827 Malborn

539 Häfner (auch Hoeffner)**Häfner Joh.Theobald, ev. Ackerer, Züsich OO**

* 08.11.1789 Züsich 12.08.1819
 +21.10.1854 Thiergarten
 Sv Häfner Johann Adam ev. und
 Arend Anna Maria, Züsich
 (Schmitt FB. Züsich ev. Nr. 246)

Kinder:

a..Karolina * 08.11.1819 Zü. oo 02.03.1843 Bier Johann, Damflos < 62 >
 a.2.Johann Christian * 21.02.1822 Zü. oo 18.03.1852 Roeder Maria Elisabeth, Gielert
 a.3.Philipp (Scherer-vorehel.) * 08.12.1815 Zü. oo 24.05.1843 Bouillon Maria, Zü.-Schmelz < 1425 >
 b. Johann Peter * 24.04.1823 Zü. oo 23.11.1849 Schirra (Gierend) Katharina < 540 >
 c Johann Adam * 11.06.1824 Zü. I.oo 26.02.1850 Moser Katharina Elis. Züsich < 541 >
 II.oo 30.03.1858 Blatt Katharina, Hoxel < 542 >
 d. Johann Wilhelm * 18.07.1825 Zü.
 e. Maria Sophia * 20.10.1826 Zü. + 01.02.1837 Thiergarten
 f. Anna Maria Sophia * 18.03.1828 Zü.
 g. Luisa Katharina * 19.12.1830 Thierg. + 09.05.1832 Thiergarten
 h. Johann * 15.08.1833 Thierg.
 i. Heinrich * 04.05.1835 Thierg.
 j. Elisabeth * Zü. oo 07.05.1849 Fuchs Christian, Damflos < 329 >
 k. Katharina * 12.1841 + 04.01.1842 Thierg.

Scherer Elisabeth Katharina

* 18.09.1792 Züsich
 + 18.12.1852 Züsich
 Tv Scherer Christian und
 Arend Elisabeth Katharina, Züsich
 (Schmitt FB. Züsich ev. Nr. 670)

540 < 539.b >**Häfner Johann Peter, ev. Tagel.Thierg. OO**

* 24.04.1823 Züsich 23.11.1849
 + vor ... 1856
 Sv Häfner Johann Theobald, Ackerer
 und Scherer Elisabeth Katharina, Züsich
 (Schmitt FB. Züsich ev. Nr. 251)

Kinder:

a. Johann * 24.06.1850 Thiergarten am 12.10.1856 getauft.
 b. Maria * 24.06.1853 Thiergarten
 c. Franz (unehel. Schirra) * 09.10.1856 Thiergarten

Bemerkung: Er, bei Trauung im Sta.Thalfang am 17.10.1849 „Hoeffner“

< 1433.b >

Schirra (Gierend) Katharina

* 04.10.1827 Züscher - Schmelz
 + wohnhaft in Thiergarten
 Tv Schirra Johann Peter Z - Schmelz
 und Lorang Johanna, Thiergarten

541 < 539.c >**Hoefner(Häfner)Joh. Adam, ev. Thierg I.OO**

* 11.06.1824 Züsich 26.02.1850
 + Thiergarten
 Sv Häfner Theobald und
 Scherer Elis. Kath. Thiergarten

Kinder:

a. Christian * 18.06.1850 Thierg.
 b. Johannette * 13.09.1853 Thierg. + 11.05.1855 Thierg.

< 1111.h >

Moser Katharina Elisabetha

* 26.05.1828 Züsich
 +23.03.1855 Thiergarten
 Tv Moser Johann Michael und
 Moser Maria Sophia, Thiergarten
 (Schmitt FB. Züsich Nr. 526)

542**II.OO**

30.03.1858

Blatt Katharina

*
 +
 Tv Blatt Jakob und
 Retzberger Elisabeth, Hoxel

543

Heck Nikolaus, Tagelöhner in Malborn**OO**

* 27.08.1756 Bierfeld
 + 02.05.1831 Malborn
 Sv Heck Johannes und
 Lauer Catharina, Bierfeld
 (Jung FB. Nonnweiler Nr. 419)

Kinder:

a. Katharina * 21.12.1794 Ma. oo 14.01.1826 Priester Nicolaus, Malborn < 1344 >
 b. Helena * 04.09.1799 Ma.
 c. Nikolaus * 25.11.1801 Ma. + 21.08.1802
 d. Maria * 29.04.1804 Ma.
 e. Anna * 25.07.1807 Ma. + 11.12.1809
 f. Johann * 31.10.1810 Ma. oo 03.02.1835 Kübel Elisabeth, Geisfeld < 547 >
 g. Matthias * 19.01.1814 Ma. + 12.02.1814
 h. Anna Elisabeth * ca. ... 1816 Ma. oo 18.01.1836 Schmitt Johann, Birkenfeld

< 170.c >

Busch Anna Maria

* 19.09.1773 Malborn
 + 11.12.1818 Malborn
 Tv Busch Johann Nikolaus, Feldhüter
 und Weber Anna, Malborn

(Schmitt FB. Birkenf. kath. Nr. 1565)

544

Heck Matthias, Schuhmacher**OO**

*
 vor ... 1811
 + 12.07.1831 Niedermanderscheid
 Sv Heck Johann, Hirt + 29.06.1788 in Carl
 und Eis Barbara + zu Carl den 10.02.1806

Kinder:

a. Adrianus * 22.01.1811 Niedm. ab 30.08.1841 Pastor in Malborn < 551 >
 b. Eva * 29.02.1820 Niedm. oo 17.11.1852 Knapp Michel, Malborn < 725 >

Valerius Eva Catharina

* Niedermanderscheid
 + 07.05.1828 Niedermanderscheid
 Tv Valerius Peter, Ackerer + 10.07.1813
 zu Manderscheid und Hail Catharina
 + zu Mandersch. den 17.08.1821

545 < 543.a >

Heck Katharina, Malborn

* 21.12.1794 Malborn
 + 12.03.1863 Malborn
 Tv Heck Nikolaus und
 Busch Anna, Malborn

Kinder:

a. Michael * 24.05.1820 Ma. + 26.12.1821 (vorehel.)
 b. Johann * 21.03.1824 Ma. + 19.01.1829 (vorehel.)

Bemerkung: Sie Ehe am 14.01.1826 mit Priester Nikolaus < 1344 >

546 543.h >

Heck Anna Elisabeth, Malborn

* ca. ... 1816 Malborn
 +
 Tv Heck Nikolaus und
 Anna Busch, Malborn

Kinder:

a. Maria * 16.02.1826 Ma. (vorehel.)

Bemerkung: Sie Ehe am 18.01.1836 mit Schmitt Johann < 543.h >

547 < 543.f >**Heck Johann**, Tagelöhner in Malborn**OO**

* 31.10.1810 Malborn

03.02.1835

+03.04.1881 Malborn

Sv Heck Nikolaus, Tagelöhner und

Busch Anna, Malborn

Kinder:

a. Peter

* 28.04.1839 Geisfeld oo 23.12.1862 Leis Magd. Gräfendhron < 548 >

b. Johann

* 26.10.1851 Kernscheid. oo 10.10.1872 Helbrich Katharina, Malb. < 549 >

Kübel (Kiebel) Elisabeth

* 05.04.1806 Geisfeld

+ 04.07.1874 Malborn

Tv Kübel (auch Knippel) Michael

und Lampert Maria, Geisfeld

(Scholer FB Geisfeld Nr. 425)

548 < 547.a >**Heck Peter**, Hirt und Knecht in Thalfang**OO**

* 28.04.1839 Geisfeld

23.12.1862

+

Sta. Thalfang

Sv Heck Johann, Tagelöhner und

Kübel (Knippel) Elisabeth, Malborn

Kinder:

a. Peter

* 05.07.1864 Ma.

b. Peter

* 22.06.1867 Ma. + 23.04.1869

c. Maria

* 01.07.1869 Ma. oo 05.10.1891 Arend Christian, Malborn < 15 >

d. Johann

* 27.05.1873 Ma. + 21.06.1875

e. Matthias

* 03.02.1876 Ma. oo 31.10.1898 Knippel Anna Maria, Hinzert < 550 >

f. Johann

* 30.05.1878 Ma. + 02.07.1878

g. Peter

* 06.06.1880 Ma. oo 02.08.1904 Höwer Katharina, Herl

< 922.a >

Leis Magdalena

* 16.09.1836 Gräfendhron

+

Tv Leis Johann * in Gutenthal

wohnhaft in Malborn und

Künzer Susanna * in Gräfendhron

549 < 547.b >**Heck Johann**, Malborn > Birkenfeld**OO**

* 26.10.1851 Kernscheid

10.10.1872

+

Sta. Thalfang

Sv Heck Johann, Tagelöhner

und Kübel (Knippel) Elisabeth, Malborn

(Schmitt FB. Birkenfeld kath. Nr. 667)

Kinder:

a. Anna Maria

* 18.12.1872 Ma. + 1934 Völklingen

b. Eva

* 21.11.1874 Ma.

c. Nikolaus

* 17.02.1877 Ma.

d. Matthias

* 16.08.1879 Ma. + 26.06.1953 Saarbrücken

e. Johann

* 28.07.1881 Birkenfeld

f. Elisabeth

* 26.11.1873 Birkenfeld

g. Ludovica

* 10.04.1886 Birkenfeld

< 561.b >

Hellbrich Katharina

* 30.08.1849 Malborn

+

Tv Hellbrich Theodor, Leistenmacher

und Becker Barbara, Malborn

550 < 548.e >**Heck Matthias**, Hirt, Rascheid**OO**

* 03.02.1876 Malborn

31.10.1898

+ 08.01.1941

Sta. Thalfang

Sv Heck Peter, Hirt und

und Leis Magdalena, Malborn

Kinder:

a.

Knippel Anna Maria

* 03.01.1868 Hinzert

+

Tv Knippel Peter, Tagelöhner

und Schneider Anna Maria, Rascheid

(Scholer FB. Beuren Nr. 442)

551 < 544.a >**Heck Adrianus**, am 10.03.1838 in Trier geweiht, ab 30.08.1841 Pastor in Malborn

3 Jahre Kaplan in Nalbach

* 22.01.1811 Niedermanderscheid

+ 24.05.1876 Malborn

Sv Heck Matthias, Schuhmacher und

Valerius Eva Katharina, Niedermanderscheid

552**Heib Matthias**, Maurer in Hilscheid**OO****Ruppenthal Margarethe**

* ca. ... 1756 Dhronnecken

vor ... 1780

+ 30.11.1821 Hilscheid

Sv Heib Johann Nikolaus, Schafhirte und

Heimes Margarethe, Hilscheid

(Detemple FB.Mark - Thalfang Nr. 420)

Kinder:

a. Johann Nikolaus

* ca. ... 1794 Hilsch. oo 24.01.1815 Schaefer Maria Barbara, Talling

553**Heib (Heup) Jacob**, Dhronnecken**OO****Paulus Eva**

* Hilscheid

11.10.1784

* 04.09.1753 Büdlich

+ vor ..1809

+ 25.03.1821 Dhronnecken

Sv Heib Johann Nikolaus

Tv Paulus Peter und Bielen Gertrud

(Detemple FB. Mark - Thalfang Nr. 422)

(Bungert FB Büdlich Seite 318)

Kinder:

a. Johann Nikolaus

* ca. ... 1787 Dhro. oo 25.04.1809 Manz Juliane, Dhronnecken < 555 >

554**Heib (Heup) Johann Nikolaus**, Schneider in Hilscheid**OO****Rausch Elisabeth Gertruda**

* um ...1760 in Bäsch

vor ... 1789

+ 30.12.1813 Hilscheid

Sv Heup Johann Nikolaus, Schafhirte und

Heimes Margarethe, Hilscheid

(Detemple FB. Mark - Thalfang Nr. 420)

Kinder:

a. Anna Christina

* 27.08.1789 Hil.

b. Johann Nikolaus

* 11.09.1795 Hil. oo 10.10.1819 Hartmann Ma. Elis.,Tranenweiher

c. Maria Elisabetha

* 24.05.1799 Hil.

d. Maria Elisabetha

* 20.11.1802 Hil. + 18.10.1803

555 < 553.a >**Heib (Heup) Joh. Nik.** Dhronnecken**OO****Manz Juliane Maria A. Phil.**

* ca. ... 1787 Dhronnecken

25.04.1809

* 20.12.1786 Dhronnecken

+ 31.05.1847 Dhronnecken

+

Sv Heup Jacob und

Tv Manz Johann Philipp und

Paulus Eva, Dhronnecken

Kirst Anna Maria, Dhronnecken

Kinder:

(Detemple FB Mark-Thalfang Nr.937.f)

a. Johann Nikolaus

* 24.09.1812 Dhro.

b. Nikolaus

* 27.03.1815 Dhro. oo 19.05.1843 Röder Elisabeth, Gielert

556

Heib (Heup) Helena

*

+

Tv

Kinder:

a. Helena * 21.09.1819 Dhronecken + 11.03.1820 Dhro.

557

Heimes Johann Daniel. ev. Thierg. > Malb.OO

* 13.11.1799 Immert vor ... 1834

+14.02.1853 Malborn

Sv Heimes Georg Daniel, Immert
und Pfeifer Anna Elisabeth, Gielert
(Detemple FB. Mark - Thalfang Nr. 407)

Kinder:

a. Georg Daniel * 1834 Immert + 20.09.1835 in Thiergarten

b. Karl * 03.09.1835 Thierg.

c. Elisabeth * 16.07.1837 Thierg.

d. Philipp * 17.02.1845 Malb. oo 06.09.1873 Angel Margaretha, Breit

e. Peter * 02.06.1847 Malb. oo 24.07.1882 Schmitt Elisabeth, Damflos < 558 >

f. Anna Maria * 23.06.1849 Thierg.I.oo 28.03.1876 Josef Johann ? , Malborn

II.oo 23.11.1891 Stecher Peter * in Gräfendhron, Witwer
der Ludwig Anna Eva aus Rapperath
(Wagner FB. Merscheid II.Nr. 1452)

g. Magdalena * 17.05.1851 Thierg. + 18.05.1851 Ma.

h. Elisabeth * + 10.05.1859 6 Jahre alt

i. Katharina (unehel.) * 28.04.1858 Thierg. oo 10.06.1881 Trisch Jakob, Allenbach < 1683 >

Bemerkung: Sie zweite Ehe am 07.05.1866 mit Konrad Markus, Witwer aus Malborn < 801 >

< 1019.a >

Martin (Simon) Anna Maria

* 29.12.1813 Bescheid

+ 27.11.1889 Malborn

Tv Martin Nicolaus, Korbmacher aus
Bescheid und Mayer Luzia, zuletzt
Rondel

558 < 557.e >

Heimes Peter, Handelsmann, Malborn OO

* 02.06.1847 Malborn

24.07.1882

+

Sta.Thalfang

Sv Heimes Daniel und
Martini (Simmon) Anna Maria, Malborn

Kinder:

a.

Schmitt Elisabeth, Dienstmagd

* 11.08.1849 Damflos

+

Tv Schmitt Heinrich, Tagelöhner
und Rosar Katharina, Damflos
(Schmitt FB. Züschen Nr. 2002)

559

Heinz Gertrud ev.

*

+

Tv

Kinder:

a. Anna Maria * 24.10.1868 Ma.

560

Heisig Leo Richard, Kgl. Förster Malborn OO

* 07.02.1852 Zöls vor ... 1882

+

Sv Heisig

Kinder:

a. Leo Richard * 06.09.1882 Altenwald

b. Oskar Hugo Karl * 20.08.1887 Ruhshütte

Bemerkung: wohnhaft in Mahlstatt / Burbach > von 01.11.1888 bis 01.08.1890 Malborn - Tiefenthal

Honecker Carolina

* 25.01.1861 Simmerthal

+

Tv Honecker

561

Hellbrich Theodor, Schuhmacher Malborn OO

* ca. ... 1817 Neumagen um .. 1847
 + 07.05.1885 Malborn
 Sv Hellbrich

Kinder:

- a. Jakob * 22.10.1847 Neum. oo 19.11.1869 Lang Eva, Bescheid < 562 >
 b. Katharina * 30.08.1849 Ma. oo 10.10.1872 Heck Johann, Malborn < 549 >
 c. Anna Maria * 19.08.1851 Ma. oo 18.11.1879 Streng Christian, Malb.< 1649 >
 d. Margaretha * 05.10.1853 Ma.
 e. Nikolaus * 25.04.1857 Ma.I.oo 02.10.1882 Schöbler Margaretha, Odert < 565 / 1 >
 II.oo 23.12.1918 Neff Anna, Malborn < 565 / 2 >
 f. Peter * 16.06.1859 Ma. + 26.12.1862
 g. Matthias * 29.11.1861 Ma. oo 28.08.1882 Jung Katharina, Malborn < 563 >
 h. Maria * 26.03.1866 Ma. oo 27.11.1890 Hares Johann, Birkenfeld < 566 >

Becker Barbara

* ca. ... 1822 Rachtig
 + 28.09.1888 Malborn
 Tv Becker

562 < 561.a >

Helbrich Jakob, Tagelöhner in Malborn OO

* 22.10.1847 Neumagen 19.11.1869
 + Sta.Thalfang
 Sv Theodor, Schuhmacher und
 Becker Barbara, Malborn

Kinder:

a.

< 887.b >

Lang Eva

* 08.01.1850 Bescheid
 +
 Tv Lang Johann, Schäfer und
 Kollmann Katharina, Bescheid

563 < 561.g >

Helbrich Matthias, Schieferdecker Malb. OO

* 29.11.1861 Malborn 28.08.1882
 + 22.10.1942 Sta.Thalfang
 Sv Helbrich Theodor, Schuhmacher
 und Becker Barbara, Malborn

Kinder:

- a. Maria * 18.02.1884 Ma. + 26.02.1884
 b. Katharina * 14.02.1885 Ma. oo 06.05.1907 Bouillon Franz, Witwer Thierg.<94.b >
 c. Maria * 02.12.1886 Ma. + 25.11.1965 Birkenfeld
 d. Christian * 20.01.1889 Ma.
 e. Jakob * 31.10.1890 Ma. + 05.03.1972 Castrop-Rauxel
 f. Matthias * 12.01.1894 Ma. + 07.05.1896
 g. Elisabeth * Ma.
 h. Anna * 20.08.1896 Ma oo 10.08.1919 Brück Johann, Sv Brück Friedrich und
 Dahm Margaretha, Malborn
 i. Rosa Anna * Ma. + 20.08.1905
 j. Johann * 02.07.1899 Ma. + 19.10.1904
 k. Katharina Anna * 22.06.1908 Ma.

< 612.a >

Jung Katharina, Dienstmagd

* 11.05.1864 Malborn
 + 01.05.1929
 Tv Jung Johann, Tagelöhner und
 Kimmling Margaretha, Malborn

564 < 561.c >

Helbrich Anna Maria

* 19.08.1851 Malborn
 +
 Tv Helbrich Theodor, Schuhmacher
 und Becker Barbara, Malborn

Kinder:

- a. Margaretha * 27.09.1877 Ma. oo 01.07.1899

Bemerkung: (Tochter wurde bei Ehe am 18.11.1879 mit Christian Streng legitimiert < 1649 >)

565 / 1 < 561.e >

Helbrich Nikolaus, Schuhmacher Malb. **I.OO*** 25.04.1857 Malborn 02.10.1882
+ Sta.ThalfangSv HelbrichTheodor, Schuhmacher
und Becker Barbara, Malborn

Kinder:

a. Katharina * 18.07.1883 Odert oo 04.08.1902 Wilmes Josef, wohnhaft in Thalfang
* 19.03.1878 in Brilon < 1804 >
b. Anna Margarethe * 24.11.1893 Ma. I.oo 04.05.1918 Röhrbach Hermann ev. Heilbronn
II.oo 20.06.1942 Gentes Heinrich ev. Saarbrücken

565 / 2

II.OO
23.12.1918

< 1565.a >

Schöbler Margarethe, Näherin* 27.03.1853 Odert.wohnh.inThalfang
+
Tv Schöbler Johann, Ackerer und
Bauer Anna Maria, Odert* 18.07.1883 Odert oo 04.08.1902 Wilmes Josef, wohnhaft in Thalfang
* 19.03.1878 in Brilon < 1804 >
* 24.11.1893 Ma. I.oo 04.05.1918 Röhrbach Hermann ev. Heilbronn
II.oo 20.06.1942 Gentes Heinrich ev. Saarbrücken
< 1162.g >**Neff Anna*** 24.07.1896 Malborn
+
Tv Neff Nikol. und Paulus A. Maria

Bemerkung: Sie (Neff Anna) zweite Ehe am 04.05.1935 mit dem Witwer Bier Johann, Malb. < 65 >

566 < 561.h >

Helbrich Maria* 26.03.1866 Malborn 27.11.1890
+Tv Helbrich Theodor, Schuhmacher
und Becker Barbara, Malborn

Kinder:

a. Anna (vorehel.) * 30.03.1888 Ma. (Kind erhielt 1903 den Namen Hares)
b. Maria * 11.10.1891 Bir. + 05.12.1891
c. Johann * 23.12.1892 Bir
d. Peter * 14.11.1894 Bir.
e. Karl * 29.03.1898 Bir**Hares Johann**, Birkenfeldunehel. Sohn der Hares Maria
aus Braunshausen
(Schmitt kath. FB Birkenfeld Nr.623)

567

Henn Joh. Georg, Müller in der Gonzerather Hintermühle < 663.a >**II.OO**
* in Altlay 17.10.1859
+Sv Henn Johann und
Hüppert Elisabeth
(FB. Gonzerath Nr. 272)

Kinder:

Bemerkung: Er Witwer von Andres Anna Maria und III. Ehe 1872 mit Schmitt Katharina

Kettern Anna Maria*18.01.1834 Busermühle .Gem.Malb.
+ 20.03.1871 Gonzerath
Tv Kettern Johann Matthias, Müller
auf der Busermühle
und Koss Margarethe, Malborn

568

Herkels Nikolaus, Hermeskeil* Hermeskeil 19.02.1759
+ 07.03.1788Sv
(Schmitt FB. 2 Hermeskeil Nr. 218)

Kinder:

a. Katharina * 20.08.1762 Herm. oo 10.02.1794 Gorges Heinrich, Geisfeld < 421 >
b. Anna Maria * 20.05.1768 Herm. oo 10.02.1794 Gorges Johann, Geisfeld < 410.c >
c. Matthias * 26.07.1771 Herm.
d. Michael * 24.03.1773 Herm. oo 10.02.1794 Gorges Katharina, Geisfeld < 410.d >
e. Nikolaus * 17.12.1775 Herm. oo 20.02.1798 Welter Johannata, Geisfeld
f. Maria * 30.07.1780 Herm.**Herlach Gertrud***
+ 31.03.1794, 60 Jahre alt
Tv

569 Entfällt

570

Herkels Matthias, Knecht in Thalfang

OO

* 18.03.1860 Geisfeld
 + 04.05.1896 Malborn
 Sv Herkels Johann, Ackerer und
 Bielen Helena, Geisfeld

31.12.1883
 Sta.Thalfang

Kinder:

a. Maria Theresia * 27.10.1884 Ma. oo 14.09.1903 Paulus Nikolaus, Malborn < 1274 >
 b. Margaretha Theresia * 28.01.1887 Ma. oo 05.08.1908 Neff Nicolaus, Malborn < 1162.b >
 c. Peter * 28.03.1890 Ma. + 1914 gefallen

< 1835.c >

Zender Margaretha

* 22.05.1864 Malborn
 +
 Tv Zender Peter, Ackerer und
 Theresia Weicherding, Malborn

571

Herlach Johannes, Malborn

OO

* 25.01.1739 Hermeskeil
 + 22.02.1804 Malborn
 Sv Herlach Johann, Förster
 und Weiler Helena, Hermeskeil

26.02.1772

Kinder:

a. Katharina * ca. ... 1770 Ma. oo 16.03.1794 Schoemer Matthias, Geisfeld < 1560 >
 b. Johann * 30.04.1773 Ma. + 30.08.1795

< 784 / 2.b >

Kohr Odilia, Witwe Wirtz < 1807 >

* 27.05.1729 Malborn
 + 30.03.1796 Malborn
 Tv Kohr Nikolaus und
 Görgen Katharina, Malborn

572

Herrman Karl, Bergmann Thiergarten

OO

* 02.09.1840 Frohnhofen / Bibern

24.04.1865

+

Sv Herrman Jakob und

Gebauer Pphilippina

Kinder:

a. Katharina * 30.01.1866 Thierg.
 b. Maria * 27.06.1867 Thierg.
 c. Johann * 1869 Spiesen
 d. Elisabeth * 23.09.1870 Spiesen
 e. Katharina * 1872 Spiesen
 f. Margarethe * 1875 Spiesen
 g. Barbara * 1876 Spiesen + in Völklingen
 h. Georg * 12.11.1877 Thierg. + 15.03.1878 Thierg.
 i. Anna Maria * 02.05.1879 Thierg. + 22.05.1967
 j. Georg * 26.08.1880 Thierg. + 27.08.1880
 k. Anna * 10.11.1881 Thierg. + 08.01.1882
 l. Karl * 19.03.1883 Thierg.
 m. Anna * 16.05.1885 Thierg.
 n. Jakob * 04.10.1886 Thierg. + 19.05.1888

< 799.g >

Konrad Katharina

* 10.11.1844 Thiergarten

+

Tv Konrad Josph und

Kolling Maria, Thiergarten

Bemerkung: Familie zog am 05.09.1888 nach (Werden) Völklingen

573

Hermann Jakob, Schneider in Feckweiler

OO

* 04.06.1748 Abenteuer

01.08.1776

+

Sv Hermann Johann Nikolaus und

..... Maria Theresia, Birkenfeld - Feckw.

(Jung FB. Birkenfeld kath. Nr. 282)

Kinder:

a. Johann Jakob * 11.03.1780 Feckw.
 b. Maria Dorothea Theresia * 08.10.1784 Feckw. + 01.01.1786

< 1601.b >

Stecher Anna Maria

* 19.02.1743 Malborn

+ 12.02.1808 Malborn

Tv Stecher Joes Heinrich und

Ronde Anna Maria, Malborn

574

Herz Heinrich, Fabrikarbeiter in Eickel - Niederlahnstein

* 13.02.1871 Eickel **OO**
 + 1936 Malborn 14.11.1899
 Sv Herz Johann, Fabrikarbeiter Sta.Thalfang
 und Runkel Elisabeth, Eickel
 Kinder:
 a.

< 14.d >

Arend Margaretha

* 18.08.1876 Malborn
 + 15.02.1965 Malborn
 Tv Arend Johann, Straßenwärter
 und Schenden Anna Maria, Malborn

575

Heyl Stephan, Bürgermeister in Leysel **OO**

* 15.02.1784 Wederath 27.09.1810
 +
 Sv Heyl Peter * 1750 und
 Leonard Maria * 06.02.1755 in
 Wederath (Bungert FB. Morbach Nr. H 118)
 Kinder:
 a. Georg Karl Michael * 05.09.1812 Leisel

Röder Juliane, ev.

* 19.06.1785 Dhronnecken
 +
 Tv Röder Georg Caspar, seit 1779
 Oberförster in Dhronnecken und
 Simon Catharina Philipina, Kirn
 (Detemple FB. Mark-Thalfang Nr.1271)

576

Hisgen Johann, Thierg. > Dhronnecken **OO**

* Thalfang vor ... 1792
 +
 Sv
 (Detemple FB: Mark - Thalfang Nr. 439)
 Kinder:
 a. Peter Josef * um ... 1792 Trier + 08.04.1803 Thalfang
 b. Karl Laurent * 06.11.1802 Thalfang
 c. Friederica Adelheid Elisabeth * 19.09.1804 Thalfang
 d. Franz Wilhelm * 16.09.1806 Dhronnecken
 e. Anton Nikolaus Joh. Baptist * 17.01.1809 Dhronnecken
 f. Franz * 24.05.1811 Dhronnecken

Linden M. Theresia Margar.

577

Hofer Johann, Müller Hansgörgenmühle **OO**

* 1837 Sehlem vor ... 1868
 +
 Sv
 Kinder:
 a. Margarethe * 1868 Leiwen
 b. Apollonia * 1869 Leiwen + 27.05.1871
 c. Magdalena * 1870 Hansgörgenmühle, Gem. Malborn
 d. Helena * 28.06.1871 Hansgörgenmühle, Gem. Malborn

Hippert Anna Katharina

* 1849 Waldrach
 +
 Tv

Bemerkung: Familie zog am 09.02.1874 nach Sehlem

578

Hoff Peter, Sattler Kell **OO**

* 20.09.1873 Siebenborn / Mandern 22.02.1908
 + Sta.Thalfang
 Sv Hoff Matthias, Holzhauermeister
 in Siebenborn und Glauber Elisabetha, Kell
 Kinder:
 a.

< 1260.a >

Paulus Anna Maria

* 26.11.1878 Neunkirchen / Talling
 +
 Tv Paulus Peter, Ackerer und
 Züscher Anna Maria, Neunkirchen

579

Höfner Johann Georg, ev. Strumpfw Weber u. Ackerer in Hilscheid

* 08.11.1777 Hilscheid

OO

+

16.01.1798

Sv Höfner Johann Britzius, Schöffe
und Fuchs Anna Catharina

(Detemple FB. Mark - Thalfang Nr. 477)

Kinder:

a. Maria Elisabeth Christina * 13.02.1799 Hil. oo 14.01.1818 Pfeiffer Joh.Nicolas, Witwer < 1292 >

b. Maria Catharina * 23.09.1801 Hil.

Neeß Maria Elisabetha

* Allenbach

+

Tv Neeß Justus David
aus Allenbach

580

Höfner Katharina, Dienstmagd in der Busermühle

* ca. ... 1843 Deuselbach

+ 15.07.1867 Busermühle

Tv Höfner Jakob und

Märker Anna Maria, Deuselbach

581

Hornung August, Kommunalförster in Malborn

* ca. ... 1829 Sien / Grumbach

OO

+ 05.08.1867 Malborn

vor ... 1860

Sv Hornung Valentin, Bürgermeister
und Schmelzer Sophia, Grumbach

Kinder:

a. Jakob * 27.07.1860 Ma. + 10.01.1861 Ma.

b. August Wilhelm * 16.03.1862 Ma.

c. Anna Emilia * 14.07.1864 Ma.

Keimer Katharina

* ca. ... 1829 Stelzen ?

+

Tv

582

Huber Michael, Tagelöhner Malborn**OO**

* 14.09.1823 Reiskirchen

30.01.1862

+

Sta.Thalfang

Sv Huber Michael und
Hufnagel Katharina, Reiskirchen

Kinder:

a. Kind * 03.12.1862 (Totgeburt)

b. Kind * 17.02.1864 (Totgeburt)

< 1082.e >

Michels Margarethe

* 18.12.1828 Malborn

+

Tv Michels Johann und
Lorscheider Sophia, Malborn

583

Huth Stephan zu Malborn**I.OO**..... **Maria Franziska**

*

+ 07.01.1774 Malborn

584

II.OO

25.09.1776

Menthin Maria Catharina

Witwe von Pinck Petrus, Damflos

*

+ 12.04.1788 Damflos

Tv Menthin Johann

(Petto FB Züsch Nr. 854)

585

Huth Matthias, Tagelöhner**OO****Jung (Junk) Katharina**

*

+

Sv

Kinder:

a. Elisabetha

* 20.12.1798 Malborn

b. Katharina

* 14.01.1807 Berglicht

c. Anna Maria

* Morscheid oo 18.04.1828 Hares Johann < 512 >

*

+ Gutenthal

Tv Junk

586

Huth Peter, Kgl. Förster wohnh.in Malborn OO**Kauer Juliana**

* ca ... 1851 Thalheim

* ca. ...1854 Kirchberg

+

+

Sv

Tv

Kinder:

a. Anna Margarethe

* 1879 Bildstock

b. Friedrich Philipp

* Dudweiler

c. Agnes Sophia

* Dudweiler

d. Hedwig

* 05.11.1888 Malborn + 06.11.1888 Ma.

Bemerkung: Familie zog am 01.10.1888 von Dudweiler nach Malborn

587

Igel Heinrich**OO**

< 1232.c >

Paulus Katharina

* 18.03.1848 Odert

05.02.1874

* 06.04.1854 Malborn

+

Sta.Thalfang

+

Sv Igel Nicolas, Zimmermann

Tv Paulus Nicolas, Ackerer

und Kraemer Maria Anna, Odert

und Barth Johannetta, Malborn

Kinder:

a.

588 **Jakobs (auch Jacobs)****Jakobs (Jacoby) Mattes, Geisf.****OO**..... **Gertrud**

*

vor ... 1723

+

Sv

Kinder:

a. Joes

* 23.03.1723 Geisf.

(Scholer FB. Geisfeld Nr. 405)

589

Jakobs (Jacoby) Matthias**OO****Marx Anna Maria**

* Naurath

20.02.1776

* Geisfeld

+

+

Sv Jacobs Joes Gerhard

Tv Marx Michael und

aus Naurath

Räsch Susanna, Geisfeld

(Scholer FB. Geisfeld Nr. 684)

Kinder:

a. Barbara

* 27.11.1776 Naur. oo 23.02.1797 Claasen Peter, Naurath < 186 >

b. Matthias

* 05.10.1778 Naur. + 22.12.1781 Naurath

c. Nikolaus

* 30.07.1780 Naur.

d. Margarethe

* 07.04.1785 Naur.

(Bungert FB. Büdlich Seite 167)

Bemerkung: Er später Müller in der Hansgörgenmühle - Gem. Malborn

590

Jacobs Matheis, Ackerer und Müller

* Naurath
 + 17.03.1847 Etgert
 Sv

Kinder:

a. Anna Maria
 b. Peter

OO

vor ... 1799

Thoemes Maria Margaretha

* Naurath
 + 05.08.1816 Naurath
 Tv

* 05.01.1799 Naur. oo 21.07.1830 Steines Matthias, Hundheim < 1635 >

* Naur. oo vor ... 1842 Schmitz A. Maria, Naurath < 593 >

591

Jacobs Peter, Müller

* 17.04.1786 Gusterath
 +
 Sv
 (Aus FB: Pluwig Nr. 423)

Kinder:

a.

Bemerkung: Er, Witwer von Thielen Katharina. Sie, Witwe von Steffes Johann

II.OO

16.03.1820
 Sta. Thalfang

Friedrich Maria Elisabeth

* 11.06.1785 Veldenz
 +
 Tv Friedrich Adam und
 Elz Magdalena

592

Jacobs Johann, Ackerer in Breit

* 05.02.1799 Breit
 +
 Sv Jacobs Adam und
 Klaffen Margaretha, Breit
 Kinder:

a. Anna Maria

OO

18.01.1823
 Heidenburg

Haubrich Anna

* Breit
 + 07.09.1857 Breit
 Tv Haubrich Josef und
 Ettlbrück Anna

* 12.07.1839 Breit oo 22.09.1860 Lofi Nicolaus, Malborn < 958 / 1 >

593 < 590.b >

Jacobs Peter, Schieferdecker, Gräfendhron OO

* Naurath
 + 25.04.1856 Gräfendhron
 Sv Jacobs Matheis, Müller und
 Thoemes Maria Margaretha, Naurath
 Kinder:

a. Anna Maria

b. Peter

* 16.12.1842 Naur. oo 15.02.1870 Kolling Matthias, Thierg. < 794 >

* Naur. > Knecht in der Krackesmühle bei Gräfendhron
 I.oo 26.02.1870 Thömmes Maria Anna, Gräfendhron
 (Scholer FB Berglicht Nr. 384)

II.oo vor ... 1879 Huwer Apollonia,
 (Scholer FB Berglicht Nr. 385)

III.oo vor ... 1881 Suska Katharina, Talling
 (Scholer FB Berglicht Nr. 386)

III.oo 03.02.1883 Bungert Helena, Hunolstein
 (Scholer FB Berglicht Nr. 387)

Schmitz Anna Maria

*
 + 09.08.1849 Naurath
 Tv Schmitz Johann und
 Schmitz Anna Maria + in Klüsserath

594

Jacobs Bartholomaeus, Schreiner in Dhroncken

* Trier
 +
 Sv Jacobs Philipp
 und Schmitz Maria
 Kinder:

a.

OO

24.03.1842

Schweigerer Johanna

* Tier
 +
 Tv Schweigerer Nikolaus
 und Bussong Maria

595

Jakobs Nikolaus, Ackerer in Malborn

* 19.03.1828 Hermeskeil
 + 25.11.1901
 Sv Jakobs Peter und
 Eiden Gertrud, Hermeskeil
 (Schmitt FB III. Hermeskeil Nr. 995)

Kinder:

a. Nikolaus * 24.10.1858 Ma. + 15.02.1861
 b. Johann * 05.08.1860 Ma. oo 21.01.1888 Paulus Anna Maria, Malborn < 598 >
 c. Katharina * 09.09.1862 Ma. oo 13.11.1886 Echternach Michel, Malborn < 286 >
 d. Anna Maria * 04.10.1865 Ma.

< 821.d >

Koss Katharina

* 23.07.1835 Malborn
 + 10.07.1881 Malborn
 Tv Koss Jopsef, Ackerer und
 Becker Anna Maria, Malborn

596

Jacobs (Jacoby) Nikolaus, Förster

* 28.03.1841 Kirf ?
 +
 Sv

Kinder:

a. Johann * 22.06.1877 Höllenthal
 b. Juliana * 01.02.1879 Höllenthal

..... **Agnes Gertrud**

* 27.11.1848 Reil
 +
 Tv

Bemerkung: Die Familie zog am 10.08.1879 von Hermeskeil nach Malborn
 am 26.03.1887 von Malborn nach Lauterbach

597

Jakobs Matthias, Ackerer in Breit >Malborn

* 11.05.1846 Breit
 + 25.04.1924 Malborn
 Sv Jakobs Matthias, Ackerer und
 Lehnen Anna Maria, Breit

Kinder:

a. Peter * 23.01.1879 Ma. + 13.10.1879
 b. Maria * 23.07.1880 Ma. oo 26.01.1899 Lauer Johann, Malborn < 916 >
 c. Elisabeth * 08.05.1882 Ma. oo 26.06.1906 Görden Nikolaus, Malborn < 392.c >
 d. Jakob * 04.08.1884 Ma. + 08.06.1885
 e. Nikolaus * 17.05.1886 Ma. + 30.07.1887
 f. Maria * 17.05.1886 Ma. + 17.05.1886

< 447.c >

Gorges Elisabetha

* 09.03.1858 Malborn
 + 19.03.1935 Malborn
 Tv Gorges Jakob, Ackerer und
 Schmitt Maria, Malborn

598 < 595.b >

Jakobs Johann, Ackerer in Malborn

* 05.08.1860 Malborn
 + 22.12.1831 Malborn
 Sv Jakobs Nikolaus, Ackerer und
 Koss Katharina, Malborn

Kinder:

a. Margarethe * 26.10.1889 Ma. + 06.04.1904
 b. Johann * 09.03.1894 Ma. + 14.03.1895
 c. Johann * 16.12.1898 Ma. + 08.08.1961 Hermeskeil
 d. Peter * 30.09.1901 Ma. + 21.07.1922
 e. Nikolaus * 28.01.1906 Ma. oo 08.02.1933

< 1246.b >

Paulus Anna Maria

* 31.05.1868 Malborn
 + 11.04.1943 Malborn
 Tv Paulus Nicolas, Ackerer
 und Gorges Margaretha, Malborn

599

Jacobs Katharina, Witwe von Weyand Johann Nikolaus aus Morscheid

* ca. ... 1825

+ 13.01.1892 Thiergarten

Tv

Kinder:

a.

600

Johanny Susanna Theresia

* ca. ... 1845 Pfalzel

+ 01.03.1872 Malborn

Tv Johanny Matthias und

Sebastiany Maria Anna, Heidenburg

601

Jost Peter, Maurer in Thiergarten**OO**

* 16.08.1814 Damflos

23.02.1838

+ 05.09.1888 Thiergarten

Sv Jost Johann Adam, Holzhauer
und Pink Maria Katharina, Großabtei
(Schmitt FB. Züscher Nr. 753)

Kinder:

a. Reinhard

* 23.07.1838 Damflos

b. Georg

* 23.08.1840 Abtei oo 08.02.1866 Kolling Maria, Thiergarten < 603 >

c. Barbara

* Abtei + 25.07.1867 in Thiergarten

Klos Elisabeth

* 21.02.1818 Damflos

+

Tv Klos Johann, Holzhauer und
Driessler Elisabeth, Damflos
(Schmitt FB. Züscher Nr. 882)

602

Jost Johann Jakob, Wirt in Bescheid >Th **OO**

* 25.09.1839 Damflos

13.10.1864

+

Sv Jost Michael, Holzhauer und
Muno Anna Maria, Damflos
(Schmitt FB. Züscher Nr. 754)

Kinder:

a. Maria

* 15.10.1865 Da.

b. Margaretha

* 10.09.1867 Da.

c. Franz

* 24.05.1869 Thiergarten + 13.01.1944 in Völklingen

< 843.c >

Kronenberger Margarethe

* 13.10.1841 Damflos

+

Tv Kronenberger Franz und
Klos Barbara, Thiergarten
(Schmitt FB. Züscher Nr. 1129)

603 < 601.b >

Jost Georg, Thiergarten > Burbach**OO**

* 23.08.1840 Abtei

08.02.1866

+

Sv Jost Peter und
Klos Elisabeth Katharina, Abtei

Kinder:

a. Johann

* 25.09.1866 Th. + 10.11.1867 (Schmitt FB. Züscher Nr. 1035)

b. Peter

* 11.03.1869 Th.

c. Helena

* 19.02.1871 Th.

< 787.b >

Kolling Maria

* 06.07.1839 Thiergarten

+

Tv Kolling Peter und
Petto Maria Julia, Züscherschmelz

Bemerkung: Familie zog im August 1871 nach Burbach

604

Jost Helena, Thiergarten

*

+

Tv.

Kinder:

a. Anna Maria * 19.01.1873 Thiergarten

605

Junck Anna Elisabeth, Witwe wohnhaft zu Malborn

*

+ 24.03.1775 Malborn

Sv

Kinder:

a.

(Scholer FB. Geisfeld Nr. 413)

606

Junck Peter, Malborn**OO****..... Odilia**

*

vor ... 1731

* ... aus Malborn

+

Sv

Kinder:

a. Joan Nikolaus * 18.05.1731 Ma.

(Scholer FB. Geisfeld Nr. 411)

607

Jung Peter, Zimmermann in Bosen**OO****Franz Margareta**

* 1808

vor ... 1832

* aus Bosen

+ 14.05.1891 Bosen, Witwer

Sv

(Jung FB. Neunkirchen / Nahe Nr. 1288)

Kinder:

a. Magdalena * 16.06.1832 Bosen oo 28.01.1857 Kauth Matthias, Malborn < 649 >

b. Peter * 05.06.1836 Bosen

c. Matthias * 02.11.1841 Bosen

d. Johannes * 31.03.1845 Bosen oo vor ... 1870 Lauck Elisabeth, Eisen

608

Jung Johann, Händler in Thiergarten**OO****Dukarn Anna Maria**

* ca. ... 1796 Wischamschied

08.04.1814

* ca. ... 1787 Gornhausen

+ Marchand

Sta. Thalfang

+

Sv Jung Anton und

Schleis Anna Maria

Tv Ducar Johann Hilgare (Hilarius)

und Gaber (Gamers) Claire, Gornh.

Kinder:

(vergl. Nr. < 531 >

a.

609

Jung (Junk) Nikolaus, Ackerer Neunkirchen > Malborn

* 15.03.1815 Neunkirchen **I.OO**
 + 15.12.1851 Malborn 12.01.1841
 Sv Jung Peter und Sta.Thalfang
 Nellinger Anna Maria, Neunkirchen
 Kinder:
 a. Johann * 05.10.1841 Ma. oo 21.10.1863

< 1168.a >

Nisius Kath. Margaretha

* 11.11.1821 Malborn
 + 28.10.1841 Malborn
 Tv Nisius Johann, Feldhüter und
 Ronde Anna Maria, Malborn

610

II.OO

16.02.1848
 Sta.Thalfang

Koss Margaretha

* 02.11.1826 Malborn
 + 18.04.1909 Malborn
 Tv Koss Jakob, Ackerer und
 Schmitt Susanna, Malborn

b. Katharina * 14.04.1849 Ma. oo 05.02.1869 Malburg Michel, Malborn < 992 >
 c. Matthias * 13.08.1851 Ma. + 19.08.1910

Bemerkung: Sie, (Koss Margaretha) zweite Ehe am 07.01.1857 mit Brück Christian < 145 >

611

Jung Matthias, Ackerer in Neunkirchen OO

* aus Neunkirchen bei Talling vor. ... 1843
 +
 Sv.....
 Kinder:
 a. Matthias * 22.12.1843 Neunk. oo 31.01.1880 Lauer Maria, Malborn < 615 >
 b. Angela * 15.01.1847 Neunk. oo 27.01.1872 Paulus Jakob, Malborn < 1253 >

Jung Angela

* aus Neunkirchen / Talling

612 < 609.a >

Jung Johann, Knecht in Thalfang

* 05.10.1841 Malborn
 + 04.03.1904 Malborn
 Sv Junk Nikolaus, Ackerer und
 Nisius Margaretha, Malborn

OO

21.10.1863
 Sta.Thalfang

Kimmling Margareta

* 10.10.1839 Berglicht
 + 07.03.1918 Malborn
 Tv Kimmling Johann, Tagel. Bergl.
 und Stürmer Maria, Berglicht < 682.e >
 (Scholer FB Berglicht Nr. 428)

Kinder:

a. Katharina * 11.05.1864 Ma. oo 28.08.1882 Helbrich Matthias, Malborn < 563 >
 b. Barbara * 14.03.1866 Ma. + 06.10.1866
 c. Margaretha * 22.09.1867 Ma. + 05.12.1869
 d. Maria * 09.02.1870 Ma. oo 1895 Klos Jakob + 1939 in Spiesen
 e. Margarethe * 30.09.1872 Ma. + 29.01.1881
 f. Anna * 14.11.1875 Ma. oo 12.10.1906 Bier Heinrich, Witwer, Damflos
 g. Helena * 19.07.1879 Ma. + 22.07.1879

613

Jung (Junk) Joseph, Ackerer in Malborn OO

* 02.06.1835 Schönberg 30.01.1868
+ 20.01.1900 Malborn Sta.Thalfang

Sv Junk Nikolaus, Ackerer und
Schneider Elisabetha, Schönberg

Kinder:

a. Maria * 30.01.1869 Ma. + 1940
b. Peter * 13.08.1872 Ma.
c. Margarethe * 23.12.1878 Ma.
d. Katharina * 28.09.1882 Ma. + 24.02.1942

< 619.c >

Justinger Susanna

* 01.12.1840 Malborn
+ 07.07.1887 Malborn
Tv Justinger Michael, Ackerer und
Weicherding Maria, Malborn

614

Jung (Junk) Peter, Schönberg OO

* vor. ... 1875
+ 26.04.1968 Schönberg

Sv Junk

Kinder:

a. Kaspar * 29.10.1875 Schö. oo 14.05.1906 Knop Anna, Geisfeld < 776.a >

Merod Barbara

*
+ 26.01.1952 Schönberg
Tv

615 < 611.a >

Jung Matthias, Ackerer in Malborn I.OO

* 22.12.1843 Neunkirchen 31.01.1880
+ 27.03.1917 Malborn Sta.Thalfang

Sv Jung Matthias, Ackerer und
Jung Angela, Neunkirchen

Kinder:

a. Johann * 19.12.1880 Ma. + 28.12.1880
b. Jakob * 24.12.1881 Ma. oo 25.06.1909 Paulus Anna Maria, Malb. < 1259.e >

< 905.b >

Lauer Maria

* 24.01.1857 Malborn
+ 23.01.1884 Malborn
Tv Lauer Johann und
Barthen Anna Maria, Malborn

616 < 611.a >

II. OO

10.02.1885

Jung Katharina

* 11.02.1851 Neunkirchen
+ 03.02.1916 Malborn
Tv Jung Peter und
Küntzer Anna Maria, Neunkirchen

c. Elisabeth * 08.02.1886 Ma. oo 13.11.1909 Paulus Johann, Malborn < 1278 >
d. Matthias * 10.10.1887 Ma. + 24.05.1888
e. Matthias * 18.07.1889 Ma. + 26.10.1889
f. Peter * 01.03.1891 Ma. oo 09.02.1924 Pink Elisabeth, Malborn < 1327.b >
g. Nikolaus * 21.09.1893 Ma. + 04.12.1893

617

Junker Jakob ev. Maurer Thierg. > Dhr. OO

* 23.03.1859 Dhroncken 02.11.1881
+

Sv Junker Karl, Schuster und
Molter Katharina, Dhroncken

Kinder:

a. Peter * 22.08.1882 Thierg. + 06.12.1885 in Völklingen
b. Karolina Philippina * 18.12.1883 Thierg. oo 22.01.1910 Fetzer Otto, Thalfang < 315 >
c. Margarethe * 13.11.1885 Thierg. oo 1832 in Birkenfeld
d. Maria Katharina * 11.01.1888 Thierg. oo 29.05.1909 Spengler Karl, Brücken < 1600 >
e. Sophia * 11.04.1890 Thierg.
f. Jakob * 30.07.1893 Dhr. oo 1914 in Dillingen

< 665.h >

Keuper Margarethe

* 13.11.1859 Thiergarten
+
Tv Keuper Johann Peter und
Meithof Elisabeth, Thiergarten

618**Justinger Michael, Ackerer Kell > Malb. I.OO**

* 02.06.1804 Kell 07.02.1833

+ 02.07.1862 Malborn

Sv Justinger Matthias, Ackerer
und Lehnen Anna Maria, Kell

Kinder:

a. Matthias

* 19.12.1833 Ma. oo 07.02.1859 Weber Maria, Malborn < 620 >
< 1765.c >**619****II. OO**

08.01.1835

Sta.Thalfang

< 41.b >

Barthen Helena

* 26.12.1804 Malborn

+ 11.10.1834 Malborn

Tv Barthen Jacob, Ackerer und
Schmitt Maria, Malborn

* 13.07.1809 Malborn

+ 03.01.1847 Malborn

Tv Weicherding Nikolaus und
Weber Anna, Malborn

b. Johann

* 04.09.1838 Ma. oo 13.02.1867 Paulus Margaretha, Malborn < 621 >

c. Susanna

* 01.12.1840 Ma. oo 30.01.1868 Joseph Junk, Schönberg < 613 >

620 < 618.a >**Justinger Matthias, Ackerer in Malborn OO**

* 19.12.1833 Malborn 07.02.1859

+ 06.03.1881 Malborn Sta.Thalfang

Sv Justinger Michael, Kell und
Barthen Helena, Malborn

Kinder:

a. Johann

* 21.11.1859 Ma. oo 24.01.1888 Weber Margarethe, Malborn < 622 >

b. Matthias

* 08.01.1864 Ma. + 28.07.1864

c. Maria

* 28.05.1867 Ma. oo 07.02.1888 Lauer Nicolaus, Malborn < 912 >

< 1738.b >

Weber Maria

* 15.08.1837 Malborn

+ 13.12.1913 Malborn

Tv Weber Nicolaus und
Melina Elisabetha, Malborn**621** < 619.b >**Justinger Johann, Ackerer in Malborn OO**

* 04.09.1838 Malborn 13.02.1867

+ 09.09.1880 Malborn Sta.Thalfang

Sv Justinger Michael und
Weicherding Maria, Malborn

Kinder:

a. Elisabeth

* 20.12.1867 Ma. oo 11.08.1890 Schmitt Nikolaus, Malborn < 1512 >

b. Anna

* 26.03.1870 Ma.

c. Maria

* 08.06.1873 Ma. + 18.03.1874

d. Johann

* 22.03.1875 Ma.

e. Peter

* 08.04.1881 Ma. + 07.10.1885

< 1220.e >

Paulus Margaretha

* 20.04.1846 Malborn

+ 18.01.1903 Malborn

Tv Paulus Peter, Ackerer und
Göllen Katharina, Malborn

Bemerkung: Sie, zweite Ehe am 01.08.1882 mit Weicherding Michel < 1781 >

622 < 620.a >

Justinger Johann, Ackerer in Malborn**OO**

* 21.11.1859 Malborn

24.01.1888

+ 19.05.1921 Malborn

Sta. Thalfang

Sv Justinger Matthias und
Weber Maria, Malborn

Kinder:

a. Nikolaus

* 29.03.1889 Ma. oo 30.01.1919 Echternach Anna, Malborn < 287.a >

b. Johann

* 31.12.1891 Ma. + 30.12.1892

c. Peter

* 08.02.1894 Ma. + 29.05.1895

d. Katharina

* 12.07.1897 Ma.

e. Peter

* 10.03.1900 Ma. oo 01.09.1924

< 1743.b >

Weber Margaretha

* 27.07.1865 Malborn

+ Malborn

Tv Weber Jakob, Ackerer und
Brixius Maria, Malborn

623

Kaiser Maria, Dhronecken

*

+

Tv

Kinder:

a. Jakob

* 17.08.1815 Dhronecken

624

Kanngießer Maria Anna

* in Mühle Besch.

+

Tv

Kinder:

a. Maria

* 08.02.1816 Mühle

625

Karls Gotthard, Tagelöhner in Thiergarten **OO**

* 18.06.1853 Quierschied

07.01.1876

+

Hermeskeil

Sv Karls Johann und

Keil Anna Maria, Diescheidt / Pfarrei Heidweiler

Kinder:

a. Elisabeth

* 26.03.1876 Bonn oo 18.10.1892 Fuchs Nikolaus, Thierg. < 340 >

b. Johann

* 20.04.1878 Thierg.

c. Nikolaus

* 02.05.1880 Thierg.

d. Heinrich

* 25.10.1882 Thierg.

e. Maria

* 22.01.1886 Thierg. + 05.06.1976 Bochum (Wattenscheid)

f. Anna

* 18.07.1888 Thierg.

g. Karl

* 22.09.1891 Thierg. + 16.04.1899 Thiergarten

h. Magdalena

* 24.11.1895 Thierg. + 14.07.1978 Hermeskeil

Fuchs Elisabeth

* 22.01.1854 Abtei

+

Tv. Fuchs

626 Kaub (auch Kaup)**Kaup Peter, Damflos**

* 18.07.1734 Gräfendhron
 + 21.02.1810 Damflos
 Sv Kaup Martin, Hirte und
 Margarethe, Gräfendhron
 (Petto FB. Züschen Nr. 494)

Kinder:

a. Johannes	* 04.07.1773 Da.	oo	04.05.1795	Klos Anna Eva, Damflos
b. Anna	* 13.09.1775 Da.	I.oo	04.10.1811	Bier Nikolaus, Damflos
		II.oo	Neufeld Jakob
c. Barbara	* 17.08.1777 Da.	oo	19.02.1798	Dellwo Johann Nikolaus, Damflos
d. Anna Elisabeth	* 12.11.1781 Da.	I.oo	20.02.1803	Düpre' Anton, Damflos
		II.oo	27.05.1809	Klos Reinhard, Damflos
e. Peter	* 16.08.1785 Da.	oo	30.10.1807	Philipp Elis. Barb.Röderbach < 627 >
f. Johann Nikolaus	* 05.09.1790 Da.	I.oo	07.06.1813	Driessler Maria Sophia.ev. Damflos
		II.oo	29.06.1829	Schmidt Anna Maria, Damflos

OO

18.01.1773
 Züschen

Brück Anna Maria

* um 1753

+ 20.04.1802 Damflos
 Tv Brück Franz + Damflos und
 Brabender Anna Elisabeth + Damflos
 (Petto FB. Züschen Nr. 121)

Bemerkung: Die Kinder wurden in Züschen getauft.

627 < 626.e >**Kaup Peter, Holzhauer in Röderbach**

* 16.08.1785 Damflos
 + 07.07.1851 Malborn
 Sv Kaup Peter und
 Brück Anna Maria, Damflos

Kinder:

a. Anna Maria	* ca. ... 1808 Rö.	+	06.04.1816	
b. Katharina	* 06.05.1810 Rö.	<	628 >	
c. Johann Peter	* 15.08.1811 Rö.	+	28.01.1829	
d. Johann	* 13.06.1813 Rö.	+	14.06.1813	
e. Johann Jakob	* 25.02.1816 Rö.	+	02.06.1840	Saarlouis
f. Anna Maria	* 27.09.1818 Rö.	oo	22.01.1845	Malburg Franz, Malborn < 986 >
g. Margaretha Elisabeth	* 02.07.1820 Ma.	+	03.04.1827	
h. Johann	* 26.06.1823 Rö.	+	14.07.1833	
i. Nikolaus	* 05.08.1826 Ma.	+	24.01.1829	
j. Margaretha	* 09.02.1833 Ma.	oo	23.04.1856	Brück Peter, Röderbach < 149 >

OO

30.10.1807

< 1301.d >

Philipp Elisabeth Barbara

* ca. ... 1787 Röderbach
 + 24.09.1847 Malborn
 Tv Philipp Johann Adam, Holzfäller
 und Colling Maria Johanna, Röderbach
 (Detemple FB. Mark - Thalfang Nr. 1169)

628 < 627.b >**Kaup Katharina, Malborn**

* 06.05.1810 Röderbach
 + 15.06.1854 Malborn
 Tv Kaup Peter, Holzhauer und
 Philipp Elisabeth Barbara, Röderbach

Kinder:

a. Peter:	* 20.11.1828 Ma.	+	24.01.1863	in Longuich
b. Anna Maria	* 12.07.1833 Ma.	+	24.04.1836	
c. Katharina	* 23.12.1835 Ma.	+	19.06.1836	
d. Heinrich	* ca. .. 1840 Ma.	+	19.02.1843	

629

Kaup Joseph, Maurer. Damflos > Abtei > Geisfeld

* 24.02.1806 Hermeskeil **OO**
 + 23.03.1855 Geisfeld 21.04.1829
 Sv Kaup Anna + 05.07.1835
 in Groß- Abtei
 (Schmitt FB. Züschnr. 78 und 808)

Kinder:

- a. Jakob * 09.01.1831 Da. oo 22.01.1856 Klos Elisabeth, Abtei < 632 >
 c. Reinhard * 03.03.1835 Abtei + 05.11.1835
 b. Margaretha * 25.06.1837 Abtei I.oo 21.10.1858 Cornely Johann, Malb. < 194 >
 II.oo 27.12.1880 Pauly Matthias, Merscheid < 1284 >
 d. Georg * 26.11.1840 Abtei oo 24.01.1870 Düpre' Anna Maria, Abtei

Pink Barbara

* 13.04.1808 Damflos
 + 28.09.1856 Geisfeld
 Tv Pink Franz, Tagelöhner und
 Pink Margaretha, Abtei
 (Schmitt FB. Züschnr. 1617)

630

Kaup Peter, Tagelöhner in Damflos

* 03.10.1815 Damflos **OO** 14.09.1840
 + 01.02.1888 Damflos
 Sv Kaup Johann und
 Martin Anna Maria, Damflos
 (Schmitt FB. Züschnr. 800)

Kinder:

- a. Totgeburt * 01.03.1841 Da.
 b. Nikolaus * 19.04.1842 Da. oo 20.05.1865 Jost Elisabeth
 c. Friedrich * 22.11.1844 Da. oo 05.10.1865 Berg Margaretha
 d. Anna Maria * 04.04.1847 Da. oo 26.04.1879 Fichter Johann
 e. Elisabeth * 07.06.1849 Da. + 23.04.1865 Da.
 f. Magdalena * 04.09.1851 Da. oo 04.11.1882 Klos Peter
 g. Johann * 11.12.1853 Da. oo 27.05.1885 Detemple Katharina
 h. Peter * 24.05.1857 Da. oo 1887 Pink Maria
 i. Katharina * 01.10.1860 Da. oo 27.11.1882 Arend Johann
 j. Margaretha * 16.11.1863 Da. oo 27.11.1882 Keuper Johann, Thiergarten < 671 >

Schirra Margaretha

* 13.11.1816 Damflos
 + 01.08.1884 Damflos
 Tv Schirra Johann und
 Momber Susanna, Damflos
 (Schmitt FB. Züschnr. 1916)

631

Kaup Johann, Handelsmann in Malborn

* 24.01.1829 Damflos **OO** 17.11.1857
 + 01.01.1900 Köln Sta.Thalfang
 Sv Kaup Peter. Tagelöhner und
 Lauterborn Maria Elisabeth
 + 12.09.1852 in Abtei
 (Schmitt FB: Züschnr. 809)

Kinder:

- a. Nikolaus * 10.07.1858 Bleiderdingen + 05.11.1858 Bleiderdingen
 a / 2 Johann * 02.09.1859 Ma.
 b. Jakob * 17.03.1862 Ma. oo 17.12.1887 Lauer Margaretha, Malborn < 633 >
 c. Johann * 27.12.1864 Klerf oo 19.01.1892 Schaefer Anna, Geisfeld < 635 >
 d. Matthias * 10.02.1868 Ma. oo 13.11.1891 Arend Katharina, Malborn < 634 >
 e. Maria * 03.11.1870 Ma. oo 25.09.1895 Schmitt Johann, Malborn < 1515 >
 f. Magdalena * 26.09.1874 Ma. + 05.01.1875
 g. Elisabeth * 28.08.1876 Ma.

< 1543.e >

Schneider Anna Maria

* 04.03.1835 Malborn
 + 22.11.1903 Köln
 Tv Schneider Johann, Ackerer, Malb.
 und Schmitt Barbara aus Prosterath

632 < 629.a >**Kaup Jakob**, Handelsmann in Geisfeld**OO**

* 09.01.1831 Damflos
 +14.10.1898 Bochum
 Sv Kaup Joseph, Maurer und
 Pink Barbara, zul. Abtei

22.01.1856

Kinder:

c. Georg

* 05.07.1859 Geisf. + 15.08.1917 Altenwald

oo 30.06.1880 Dupont Maria, Hermeskeil

d. Peter

* 03.10.1864 Geisf. + 23.03.1933 Geisfeld

oo 21.01.1888 Kolz Helena, Geisfeld

a. Katharina

* 10.08.1867 Geisf. oo 20.01.1886 Reichert Joh. Joseph, Hirt. < 1369 >

e. Jakob

* 22.04.1871 Geisf. + 26.11.1938 Abtei

b. Anna Maria

* 12.12.1875 Geisf. oo 07.09.1896 Regneri Joh. Josef, Malborn < 1364 >

Quelle: Frdl. Mitt. von H. Karl Heinz Kaub, Damflos

Klos Katharina

* 07.06.1833 Abtei
 + 24.12.1879 Geisfeld
 Tv Klos Reinhard der alte und
 Pink Katharina, Züsch

633 < 631.b >**Kaup Jakob**, Handelsmann in Malborn**OO**

* 17.03.1862 Malborn
 +
 Sv Kaup Johann, Handelsmann
 und Schneider Anna Maria, Malborn

17.12.1887
Sta.Thalfang

Kinder:

a. Nikolaus

* 10.01.1888 Ma.

b. Johann

* 11.01.1890 Ma. + 05.11.1890

< 907.c >

Lauer Margaretha

* 12.08.1865 Malborn
 + 18.01.1890 Malborn
 Tv Lauer Peter, Ackerer und
 Weicherding Margaretha, Malborn

634 < 631.d >**Kaub Matthias**, Werksarbeiter Wattenscheid**OO**

* 10.02.1868 Malborn
 + 03.05.1944 Heiligenstadt / Thür.
 Sv Kaub Johann, Handelsmann
 und Schneider Anna Maria, Malborn

13.11.1891
Sta.Thalfang

Kinder:

a. Johann

* 12.04.1892 Ma. I.oo 21.12.1913 in Köln, Schaefer Agnes
II.oo 24.03.1953 in Köln, Uerz Maria

b. Nikolaus

* 14.11.1893 Ma. + 05.04.1895 in Köln

c. Anna

* 31.05.1895 Köln

d. Laurenz

* 30.09.1909 Köln.ev.oo 10.12.1932 in Köln Manglitz Anna, Klein -
Niebudszen / Kr. Insterburg

Bemerkung: Familie zog am 03.04.1895 nach Köln

Quelle: Frdl. Mitt. von H. Karl Heinz Kaub, Damflos

< 13.c >

Arend Katharina

* 19.06.1870 Malborn
 + 06.09.1928 Köln
 Tv Arend Nikolaus, Maurer und
 Kaufmann Maria, Malborn

635 < 631.c >**Kaup Johann**, Handelsmann in Malborn**OO**

* 27.12.1864 Klerf
 +
 Sv Kaup Johann, Handelsmann
 und Schneider Anna Maria, Malborn

19.01.1892
Sta.Thalfang

Kinder:

a. Johann

* 01.10.1892 Geisf.

b. Anna

* 05.03.1894 Ma. + 07.12.1965 Düsseldorf / mitte

c. Jakobus Antonius

* 30.11.1899 Ma. + 01.05.1900

d. Nikolaus

* 30.03.1907 Ma.

Quelle: Frdl. Mitt. von H. Karl Heinz Kaub, Damflos

Schaefer Anna

* 16.03.1867 Geisfeld
 +
 Tv Schaefer Joseph, Maurer und
 Klos Katharina, Geisfeld
 (Scholer FB Geisfeld Nr. 859)

636**Kaup Peter, Tagel. Damflos > Malborn > Abtei OO**

* 24.06.1868 Damflos 16.02.1892
 + Sta.Thalfang

Sv Kaup Reinhard, Maurer und
 Bier Margaretha, Händlerin, Damflos
 (Schmitt FB. Züsch Nr. 813)

Kinder:

a. Anna Maria * 29.09.1893 Ma. oo 29.01.1913 in Trier, Henniken Josef
 b. Margaretha * 25.10.1903 Abtei + 31.01.1977 Waldbröhl
 oo 09.06.1939 in Siegdorf - Mülldorf
 c. Sohn * 1907 Trier
 d. Sohn * 1910 Trier

Quelle: Frdl. Mitt. von H. Karl Heinz Kaub, Damflos

< 194.i >

Cornely Anna Maria

* 21.01.1871 Malborn
 +

Tv Cornely Johann, Tagelöhner
 und Kaup Margaretha, Händlerin, Ma.

637 < 631.e >**Kaup Maria, Malborn**

* 03.11.1870 Malborn
 +

Sv Kaup Johann, Handelsmann und
 Schneider Anna Maria, Malborn

Kinder:

a. Elisabeth * 03.12.1893 Ma. + 1951 in Köln
 b. Maria * 27.05.1895 Ma. + 03.03.1896

Bemerkung: beide Kinder wurden bei der Eheschließung der Kaup Maria mit Schmitt Johann am
 25.09.1895 legitimiert. (siehe < 631.e >)

638 < 629.b >**Kaup Margaretha, Malborn. Witwe von Cornely Johann aus Malborn < 194 >**

* 25.06.1837 Groß-Abtei
 +17.12.1896 Malborn
 Tv Kaup Joseph, Maurer und
 Pink Barbara, Geisfeld

Kinder:

a. Johann * 11.09.1879 Ma. + 02.03.1881 Ma.

Bemerkung: Sie zweite Ehe am 27.12.1880 mit Pauly Matthias < 1284 > Witwer von Schrenk Maria

639**Kaup Nicolaus, Holzarbeiter Malborn > Damflos**

* 18.02.1866 Damflos **I.OO**
 + 28.11.1892

Sv Kaup Reinhard, Tagelöhner Sta.Thalfang
 und Bier Margaretha, Handelsfrau, Damflos
 (Schmitt FB. Züsch Nr. 813)

Kinder:

a. Nikolaus * 07.01.1894 Ma. oo 05.12.1920 Thomeyer Louisa ev. Eisleben

< 1348.h >

640**II.OO**

28.12.1895

Priester Maria

* 17.11.1867 Malborn
 + 1957 Damflos

Tv Priester Matthias, Malborn und
 Lang Margarethe aus Bescheid

b. Anna Susanna * 05.01.1895 Damflos + 14.09.1977 Neunk. / Saar
 c. Johann * 23.12.1898 Damflos + 1936 Neunk. / Saar

Quelle: Frdl. Mitt. von H. Karl Heinz Kaub, Damflos

641

Kaufmann Joh. Nikolaus, Damflos

* 25.11.1777 Schwarzenbach
 + 14.06.1840 Malborn
 Sv Kaufmann Friedrich, Tagelöhner
 und Feit Elisabeth, Schwarzenbach
 (Petto Helmut FB. Schwarzenbach Nr. 506)

Kinder:

a. Margaretha * 09.12.1799 oo Jost Johannes,
 b. Katharina * um ...1801 + 04.01.1804 Damflos
 c. Juliana * 20.07.1803 + 26.11.1803 Damflos
 d. Johannes * 12.12.1804 + 12.09.1805 Damflos

I.OO

18.01.1799
 Sta.Hermeskeil

Dellwo Maria Margaretha

* 16.01.1777 Züsch
 + 31.05.1807 Damflos
 Tv Dellwo Johann Peter und
 Pink Anna Maria Züsch
 (Schmitt FB. Züsch Nr. 293)

642

II.OO

04.09.1809
 Sta.Hermeskeil

Kretz Elisabeth Magdalena

* 30.08.1781 Züsch
 + 08.02.1854 Abtei
 Tv Kretz franz Adam * 31.05.1751
 in Birkenfeld, wohnhaft in Neuhütten
 und Detemple Margaretha, Neuhütten
 (Schmitt FB. Züsch Nr. 1106)

e. Katharina Elisabeth * 16.04.1810 Da. oo Lofi Peter,
 f. Heinrich * 08.11.1812 Da. oo 19.02.1838 Ronde Catharina, Malborn < 643 >
 g. Susanna * 23.10.1815 Da. oo 30.05.1840 Düpre' Heinrich, Damflos < 254 >
 h. Johann * 29.01.1819 Da. I.oo 16.01.1845 Brück Anna Kath., Röderb. < 644 >
 II.oo 26.01.1857 Melina Elisabeth, Malborn < 645 >
 i. Anna Maria * 01.10.1821 Da. I.oo 11.02.1843 Michels Peter, Malborn < 1087 >
 II.oo 03.06.1853 Dahm Konrad, Malborn < 215 >

643 < 642.f >

Kaufmann Heinrich, Tagelöhner, Malborn OO

* 08.11.1812 Damflos 19.02.1838
 + 18.04.1888 Malborn Sta.Thalfang
 Sv Kaufmann Nikolaus und
 Kretz Elisabeth Magdalena, Damflos

Kinder:

a. Johann * 12.12.1838 Ma. oo 03.01.1862 Brück Barb. Elisabeth, Röderb. < 646 >
 b. Anna Maria * 14.03.1841 Ma. oo 04.05.1865 Arend Nicolaus, Malborn < 13 >
 c. Maria * 28.06.1843 Ma. + 03.11.1846

< 1397.b >

Ronde' Katharina

* 04.04.1815 Malborn
 + 28.05.1862 Malborn
 Tv Ronde' Joseph, Ackerer und
 Jungbluth Margaretha, Malborn

644 < 642.h >

Kaufmann Johann, Tagelöhner, Malborn OO

* 29.01.1819 Damflos 16.01.1845
 + 16.12.1894 Malborn Sta.Thalfang
 Sv Kaufmann Johann Nikolaus und
 Kretz Elisabeth Magdalena, Damflos

Kinder:

a. Anna Maria * 12.05.1847 Ma. oo 05.02.1869 Gorges Matthias, Malborn < 495 >
 b. Katharina * 27.12.1849 Ma. oo 13.11.1871 Heib Johann, Beuren
 (Scholer FB Beuren Nr. 358)

< 138.i >

Brück Anna Katharina

* 12.07.1826 Röderbach
 + 16.10.1856 Malborn
 Tv Brück Joh. Jakob, Holzhauer
 und Klos Elisabetha, Röderbach

645 < 642.h >

II.OO26.01.1857
Sta.Thalfang

< 1054.c >

Melina Elisabeth* 23.04.1827 Malborn
+ 14.12.1901 Malborn
Tv Melina Matthias, Hirt und
Dietz Helena, Malbornc. Elisabeth
d. Johann
e. Margarethe
f. Totgeburt* 13.08.1858 Ma. oo 07.02.1879 Knob Johann, Malborn < 777 >
* 30.04.1862 Ma. + 01.05.1862
* 18.10.1864 Ma. + 30.10.1864
* 05.03.1869 Ma.

646 < 643.a >

Kaufmann Johann, Maurer in Malborn OO* 12.12.1838 Malborn 03.01.1862
+ 10.11.1918 Malborn Sta.Thalfang
Sv Kaufmann Heinrich, Tagelöhner
und Ronde' Katharina, Malborn

< 140.b >

Brück Barbara Elisabeth* 30.10.1832 Röderbach
+ 28.01.1903 Malborn
Tv Brück Peter, Holzhauer und
Bollinger Anna Gertruda, Röderbach

Kinder:

a. Kind * 07.05.1862 Ma. + 07.05.1862
b. Katharina * 09.02.1864 Ma. + 07.09.1864
c. Anna Maria * 09.02.1864 Ma. + 24.04.1866
d. Katharina * 06.07.1866 Ma. + 20.03.1867
e. Maria * 06.07.1866 Ma. oo 15.11.1889 Zacharias Friedr.Dhronecken <1829>
f. Johann * 24.02.1871 Ma.
g. Elisabeth * 09.04.1874 Ma. + 25.09.1875

647 < 646.e >

Kaufmann Maria, Malborn* 06.07.1866 Malborn
+
Tv Kaufmann Johann, Maurer und
Brück Barbara Elisabeth, Malborn

Kinder:

a. Maria * 18.02.1889 Ma. (legitimiert) + 12.04.1924

Bemerkung: Sie Ehe am 15.11.1889 mit Zacharias Friedrich, Dhronecken < 1829 >

648

Kauth Peter, Tagelöhner u. Hirt in Malb. OO* 07.09.1804 Alsdorf 14.10.1829
+ 18.08.1865 Malborn Sta.Thalfang
Sv Kauth Franz, Leineweber und
Fally Margaretha, Alsdorf

< 209.h >

Dam (Dahm) Maria Cathar.* 28.03.1806 Berglicht
+ Malborn
Tv Dahm Conrad, Schuster u. Hirt
und Fisneck Maria Catharina, Berg.

Kinder:

a. Margarete (vorehel.) * 12.10.1826
b. Joh. Nikolaus (vorehel.) * 22.09.1829 Ma. oo 16.02.1859 Schmitt Margaretha, Horath < 650 >
c. Matthias * 02.04.1833 Ma. oo 28.01.1857 Jung Magdalena, Bosen < 649 >
d. Elisabeth * 10.10.1837 Ma. oo 07.03.1859 Rosenkranz Peter, Niederremmel < 1405 >
e. Peter * 14.11.1841 Ma.I.oo 05.05.1865 Stoll Eva, Witwe aus Niederremmel. < 651 >
II.oo 22.01.1879 Schmitt Margaretha, Dienstmagd < 652 >
am 12.02.1857 wohnhaft in Malborn

649 < 648c >

Kauth Matthias, Tagelöhner

* 02.04.1833 Malborn

+

Sv Kauth Peter, Hirt und

Dam Maria Catharina, Malborn

Kinder:

a. Peter

OO

28.01.1857

Sta.Thalfang

* ca. ... 1856 Bosen

< 607.a >

Jung Magdalena

* 16.06.1832 Bosen

+

Tv Jung Peter, Zimmermann und

Franz Margaretha, Bosen

(Jung FB. Neunkirchen / Nahe Nr. 1288)

650 < 648.b >

Kauth Johann Nikolaus, Postillion

* 22.09.1829 Malborn

+ 04.04.1899 Malborn

Sv Kauth Peter, Hirt und

Dam Maria Catharina, Malborn

Kinder:

a. Elisabeth

b. Margarethe

c. Peter

d. Nikolaus

e. Georg

f. Johann

g. Helena

h. Maria Magdalena

i. Jakob

j. Johann

OO

16.02.1859

Sta.Thalfang

Schmitt Margarethe

* 13.07.1837 Horath

+ 12.04.1898 Malborn

Tv Schmitt Christian, Ackerer + USA

und Flesch Anna Maria, Horath

(Scholer FB Horath Nr. 329)

* 08.12.1859 Ma. oo 13.10.1879 Dellinger Peter, Bierfeld < 227 >

* 03.02.1862 Ma. + 20.07.1862

* 30.07.1863 Ma. + 09.04.1864

* 22.02.1865 Ma. oo vor ... 1889 Schaefer Frederica Amalia < 653 >

* 11.12.1866 Ma. + 19.02.1867

* 05.07.1868 Ma. + 03.12.1870

* 28.09.1870 Ma.I.oo 09.06.1890 Keller Philipp, Deuselbach < 661 >

II.oo07.1894 Bier Johann, Hermeskeil

(Schmitt FB III.Hermeskeil Nr.197)

* 12.02.1876 Ma. oo 22.08.1896 Jank Franz Nikolaus, Gonesweiler

(Jung FB Neunk.- Nahe Nr. 1204)

* 17.12.1877 Ma. + 06.06.1968 in Paderborn

* 22.10.1881 Ma. + 23.10.1881 Malborn

Bemerkung: Familie wohnhaft in Malborn - Sauerbrunnen

Er, unehelicher Sohn der Dam Maria Catarina, siehe < 648 >

651 < 648.e >

Kauth Peter, Schneider in Malborn

* 14.11.1841 Malborn

+

Sv Kauth Peter, Hirt und

Dam Maria Catharina, Malborn

Kinder:

a. Anna Maria

b. Gertrud

c. Peter

d. Eva

e. Maria

f. Nikolaus

g. Elisabeth

LOO

05.05.1865

Sta.Thalfang

Stoll Eva, Witwe d.Krosch Matthias

* 24.09.1836 Seinsfeld

+ 27.05.1878 Malborn

Tv Stoll Johann Adam, Förster und

Simon Elisabeth, zul. in Eckfeld

* 16.02.1866 Ma. oo 26.11.1888 Kleinschmidt Adam, Holzhauer, Birkenfeld

(Schmitt kath. FB. Birenfeld. Nr. 846)

* 14.02.1867 Ma. + 20.04.1868

* 25.05.1868 Ma.

* 16.07.1870 Ma. oo 23.12.1901 Reichert Matthias, Gonzerath < 1370 >

* 19.06.1872 Ma.

* 28.07.1874 Ma. + 18.01.1877

* 09.08.1876 Ma. oo Hein Michel + in Saarbrücken

652 < 648.e >

II.OO
22.01.1879
Sta.Thalfang

< 1481.h >

Schmitt Margaretha, Dienstmagd
* 12.02.1857 Gusenburg
+ 17.08.1925 Malborn
Tv Schmitt Nikolaus, Ackerer und
Schuh Maria, Gusenburg
(Scholer FB. Gusenburg Nr. 992)

h. Johann	* 22.10.1881 Ma.	+ 23.10.1881
i. Jakob	* 18.12.1883 Ma.	+ 02.09.1914 gefallen
j. Margarethe	* 15.07.1885 Ma.	+ 29.09.1885
k. Anna	* 14.09.1886 Ma.	+ 05.11.1886
l. Anna Maria	* 12.04.1888 Ma.	+ 18.03.1889
m. Katharina	* 21.03.1890 Ma.	+ 16.09.1891
n. Nikolaus	* 27.10.1891 Ma.	+ 28.10.1891
o. Karolina	* 26.01.1897 Ma.	+ 02.02.1897

653 < 650.d >

Kauth Nikolaus, Kutscher Malb. > Köln **OO**

* 22.02.1865 Malborn vor ... 1889

+

Sv Kauth Johann Nikolaus, Tagel.
und Schmitt Margarethe, Malborn

Kinder:

a. Peter Nikolaus	* 06.04.1889 Köln - Ehrenfeld
b. Wilhelm	* 24.08.1890 Köln - Ehrenfeld
c. Maria Magdalena Karolina	* 04.04.1892 Ma.

Schaefer Frederica Amalia

* 21.08.1861 Oberdrees

+

Tv Schaefer

Bemerkung: Familie zog von Köln > Malborn 07.03.1892
Malborn > Köln 02.01.1893

654 < 651.d >

Kauth Eva, Malborn

* 16.07.1870 Malborn

+ 1953 Völklingen

Tv Kauth Peter, Schneider und
Stoll Eva, Malborn

Kinder:

a. Anna	* 17.05.1895 Birkenfeld
b. Elisabeth	* 19.07.1899 Ma.

Bemerkung: Sie, Ehe am 23.12.1901 mit Reichert Matthias, Gonzerath < 1370 >

655 < 651.g >

Kauth Elisabeth, Malborn > Dienstmagd in Trier

* 09.08.1876 Malborn

+ 28.02.1969 Saarbrücken

Tv Kauth Peter, Schneider und
Stoll Eva, Malborn

Kinder:

a. Georg	* 22.03.1896 Ma.	+ 28.01.1897 Malborn
----------	------------------	----------------------

656 Kebler (auch Keppler)**Kebler Peter**, Feldschütz wohnh.zu Malb. **I.OO**

* ca. ... 1786 Mehring 08.05.1817
 + 22.12.1870 Malborn
 Sv Kebler Johann und
 Mergen Erminae, Mehring

Kinder:

a. Anna Maria * 07.04.1818 Mehring oo 19.02.1838 Ronde' Johann, Malborn < 1398 >
 b. Helena * 20.03.1825 Rascheid + 06.04.1825
 c. Jakob * 20.03.1825 Rascheid + 22.03.1825

Andress Anna Maria

* 10.01.1791 Rascheid
 + 21.03.1825 Rascheid
 Tv Andres Jakob, Händler und
 Bielen Maria, Rascheid
 (Scholer FB. Rascheid Nr 536 u. 56)

657**II.OO**

10.01.1826

Jacobs Susanna

* ca. ... 1801 Naurath
 + 06.03.1826 Naurath
 Tv Jacobs Matthias und
 Marx Barbara, Naurath
 (Scholer FB. Rascheid Nr. 537)

658**III.OO**

10.05.1826

< 1560.b >

Schoemer Katharina

* 11.09.1801 Malborn
 + 25.03.1863 Malborn
 Tv Schoemer Matthias und
 Herloch Katharina, Geisfeld
 (Scholer FB. Rascheid Nr. 553)

d. Nikolaus * 26.01.1828 Ma. oo 09.02.1850 Brück Anna Maria, Röderbach < 659 >
 e. Matthias * 17.11.1831 Ma.
 f. Maria * 18.06.1838 Ma. + 23.05.1839 Ma.
 g. Anna Maria * 18.06.1838 Ma. oo 13.07.1865 Michels Matthias, Malborn < 1094 >

659 < 658.d >**Keppler Nikolaus (Peter)**, Tagel. in Malb. **OO**

* 26.01.1828 Malborn 09.02.1850
 + Sta.Thalfang

Sv Kebler Peter, Feldschütz und
 Schoemer Katharina , Malborn

a. Anna Maria * 04.06.1844 Röderbach (Voreheliches Kind der Anna Brück,
 wurde bei Ehe legitimiert)

b. Elisabeth * 11.12.1850 Ma.
 c. Christian * 25.06.1853 Rö. + 04.05.1859 Ma.
 d. Peter * 1855 Trier + 15.03.1857 Ma.

< 138.f >

Brück Anna Maria

* 15.09.1820 Röderbach
 +
 Tv Brück Johann Jakob, Holzhauer
 und Klos Elisabetha, Röderbach

660**Keller Johann**, Tagel. Bliesen > Malborn **OO**

* wohnhaft in Bliesen vor ... 1861
 +

Sv Keller

Kinder:

a. Peter * 03.11.1861 Ma. + 10.01.1862
 b. Johann * 03.11.1861 Ma. + 21.11.1861

< 1082.d >

Michels Maria

* 16.09.1827 Malborn
 +03.11.1861 Malborn
 Tv Michels Johann, Maurer und
 Lorscheider Anna Sophia, Malborn

661

Keller Philipp, ev. Schuster in Deuselbach OO

* 14.11.1863 Deuselbach 09.06.1890
 + 1892 Deuselbach Sta.Thalfang

Sv Keller Philipp, Ackerer und
 Kessler Katharina, Deuselbach

Kinder:

a. Helena * 06.02.1891 Deus.
 b. Katharina * 12.08.1892 Deus. + 21.12.1893 Deuselbach

Bemerkung: Sie zweite Ehe am 07.1894 mit Bier Johann, Hermeskeil
 (Schmitt FB III. Hermeskeil Nr. 197)

< 650.g >

Kauth Helena

* 28.09.1870 Malborn
 + 1958 Hermeskeil
 Tv Kauth Joh. Nikolaus, Tagel. und
 Schmitt Margarethe, Malborn

662

Kessler Friedrich, Wirt in Thalfang**OO**

* vor ... 1835
 +
 Sv

Kinder:

a. Charlotta * 09.01.1835 Thalf. oo 06.07.1852 Bruch Friedrich Peter August, Förster
 wohnhaft zu Malborn < 135 >

Fetzer Maria Elisabetha

* wohnh. zu Thalfang
 + 08.03.1842 Thalfang
 Tv

663

Kettern Matthias, Müller Busermühle**OO**

* 23.02.1807 Gielert 24.08.1832
 + Sta.Thalfang

Sv Kettern Matthias, Müller in der
 Gonzerather Mühle und
 Schneider Anna Dorothea wohnh. zu
 Prosterather Mühle + 08.01.1816 in der
 Hemmesmühle.

Kinder:

a. Anna Maria * 18.01.1834 Buserm. oo 17.10.1859 Henn Johann Georg, Müller in der
 Gonzerather Hintermühle < 567 >

< 818.b >

Koss Margaretha

* 01.07.1792 Malborn
 + 26.01.1855 Malborn
 Tv Koss Joseph, Ackerer + 15.12.1792
 in Malb. und Jost Gertruda + in Malb.

664

Keuper Georg Magnus, ev. Damfl. > Thierg. OO

* 16.05.1798 Lückenburg 07.07.1822
 + 23.03.1833 Thiergarten

Sv Keuper Johann Zacherias, Schlosser
 und Maurer Maria Elisabeth, Lückenburg
 (Detemple FB. Mark - Thalfang Nr. 629)

Kinder:

a. Maria Elisabeth * 02.01.1823 Da. oo 08.08.1843 Kolling Nikolaus, Neuhütten < 788 >
 b. Johann Peter * 01.07.1824 Da. oo 14.10.1843 Meithof Elisabeth, Thiergarten < 665 >
 c. Johann Christian * 16.08.1826 Da. oo 24.04.1859 Muno Maria Kath. Damflos < 667 >
 d. Dorothea * 06.12.1827 Da. + 30.07.1849 Thiergarten
 e. Johann Nikolaus * 17.06.1830 Da. oo 28.11.1854 Meithof Marianna Babetta < 666 >
 f. Elisabeth Magdalena * 29.08.1833 Thierg. oo ... 02.1858 Schmitt Joh. Nikolaus, Damflos

Driessler Maria Elisabeth

* 04.08.1800 Damflos
 + 19.04.1865 Thiergarten
 Tv Driessler Joh. Heinrich und
 Driessler Maria Elisabeth. Damflos
 (Schmitt ev. FB. Züscher Nr. 394)

665 < 664.b >

Keuper Joh. Peter. ev. Händler in Thierg. OO

* 01.07.1824 Damflos 14.10.1843

+ 14.12.1883 Thiergarten

Sv Keuper Georg Magnus, ev. Schlosser
und Driessler Maria Elisabeth, Damflos

Kinder:

- | | | |
|--------------------|------------------|--|
| a. Johann Nikolaus | * 20.05.1844 Th. | + 20.07.1845 Th. (Ein Ausschlag) |
| b. Maria Katharina | * 16.05.1846 Th. | oo 10.06.1867 Driessler Joh. Jakob, Züsch |
| c. Johann Nilolaus | * 24.11.1848 Th. | oo 30.11.1876 Hartmann Elis. Wilhelmine, Börfink < 668 > |
| d. Johann Peter | * 16.03.1851 Th. | + 17.05.1863 (wurde durch eine Kuh zu Tode geschleift) |
| e. Barbara | * 08.05.1853 Th. | |
| f. Georg | * 28.12.1855 Th. | + 28.11.1875 Th. (Brustentzündung) |
| g. Elisabeth | * 17.04.1858 Th. | |
| h. Margaretha | * 13.11.1859 Th. | oo 02.11.1881 Juncker Jakob, Dhronnecken < 617 > |
| i. Katharina | * 10.01.1863 Th. | oo 28.11.1881 Schaefer Johann Peter, Gielert < 1418 > |
| j. Jakob | * 24.02.1866 Th. | > ausgewandert vor 1889 Datenb. Lichter Nr. 1156 |

Bemerkung: Sie, auch Meidhof und Maidhoff

< 1040.a >

Mei(t)hof (Meidhof) Elisab.* 08.08.1822 Thiergarten
+ ... zog als Witwe nach Saarbrücken
Tv Meithof Johann und
Driessler Barbara, Thiergarten

666 < 664.e >

Keuper Joh. Nikolaus, ev. Tagel. in Thierg. OO

* 17.06.1830 Damflos 28.11.1854

+ 06.12.1885 Thiergarten Sta. Thalfang

Sv Keuper Georg Magnus ev. Schlosser
und Driessler Maria Elisabeth, Damflos
(Schmitt ev. FB. Züsch Nr. 397)

Kinder:

- | | | |
|---------------------|------------------|--|
| a. Elisabeth | * 21.02.1854 Th. | + 04.04.1859 Thierg. (vorehel. Tochter d.M.B. Meidhof) |
| b. Anna Margaretha | * 29.06.1856 Th. | oo 27.01.1876 Fuchs Georg Karl, Thiergarten < 337 > |
| c. Johann Gottfried | * 08.01.1859 Th. | oo 09.05.1882 Bohnert Susanna, Thiergarten < 670 > |
| d. Johann | * 07.08.1861 Th. | oo 01.02.1887 Bohnert Maria, Thiergarten < 672 > |
| e. Franz Peter | * 03.10.1863 Th. | + 18.02.1867 Th. (Krupp) |
| f. Peter | * 30.10.1865 Th. | oo 08.10.1889 Pink Maria * in Burbach < 673 > |

Bemerkung: Sie, auch Meithof Maria Barbara
Familie lebte zwischenzeitlich in Rheinbach und Neunkirchen / Saar

< 1043 >

Meidhof Marianna Babetta* 03.12.1830 Dhronnecken
+
Tv Meidhof Johann * 1778 in
Aschaffenburg und Driessler M. Barb.
* 01.04.1791 in Damflos

667 < 664.c >

Keuper Joh. Christian, ev. Tagel. in Thierg. OO

* 16.08.1826 Damflos 24.04.1859

+ 30.09.1872 Thiergarten kath. Hermeskeil

Sv Keuper Georg Magnus ev. Schlosser
und Driessler Maria Elisabeth, Damflos

Kinder:

- | | | |
|--------------------|------------------|--|
| a. Johann | * 24.09.1860 Th. | oo 27.11.1883 Kaup Margaretha, Damflos < 671 > |
| b. Johann Nikolaus | * 22.07.1863 Th. | + 16.07.1864 Th. (Gichtern) |
| c. Maria Katharina | * 18.04.1865 Th. | oo 31.01.1882 Fuchs Peter, Thiergarten < 339 > |

Muno Maria Katharina* 02.11.1825 Damflos
+
Tv Muno Peter und
Schmidt Charlotta, Abtei
(Schmitt FB III. Hermeskeil Nr. 1484)

668 < 665.c >

Keuper Joh. Nikolaus, ev. Händler in Thierg. OO

* 24.11.1848 Thiergarten 30.11.1878
 + 10.05.1889 Bonn Sta. Thalfang

Sv Keuper Johann Peter, Handelsmann
 und Meithof Elisabeth, Thiergarten

Kinder:

a. Jakob * 26.09.1877 Th. + 24.03.1956 Duisburg
 b. Peter * 05.10.1879 Th. + 03.02.1880 Th.
 c. Maria Elisabeth * 30.01.1881 Th. oo 16.07.1900 Dausch Rudolf Ludwig, Malstatt < 226 >
 d. Karl * 12.01.1883 Th. + 1955
 e. Peter * 10.11.1884 Th. oo 03.04.1914 Schirra Maria, Thiergarten < 1438.g >
 f. Karoline * 09.09.1889 Th. + 09.11.1893

< 536 >

Hartmann Elis. Wilhelmina ev.

* 01.06.1852 Börfink
 + 23.04.1928
 Tv Hartmann Franz Karl und
 Hartmann Sophia, Börfink

669 < 668.c >

Keuper Maria Elisabeth, Thiergarten

* 30.01.1881 Thiergarten
 + 30.01.1963

Tv Keuper Joh. Nikolaus, Händler und
 Hartmann Elisabeth Wilhelmina, Thiergarten

Kinder:

a. Elisabeth * 11.07.1899 Th.

670 < 666.c >

Keuper Joh. Gottfried, Händler in Thierg. OO

* 08.01.1859 Thiergarten 09.05.1882
 + Sta. Thalfang

Sv Keuper Johann Nikolaus, ev. Tagel.
 und Meidhof Marianna Babetta, Thiergarten

Kinder:

a. Nikolaus * 29.01.1883 Th.
 b. Magdalena * 20.08.1888 Th.
 c. Maria * 10.03.1892 Th. + 19.01.1894
 d. Karl * 28.11.1893 Th. + 14.04.1901
 e. Johann Gottfried * 11.04.1896 Th. I.oo 24.04.1918 Moßmann Maria, Zerf
 II.oo 23.11.1963 Geldermann Franz, Thiergarten
 f. Susanna * 26.08.1898 Th. oo 25.04.1918 Bouillon Franz, Thiergarten < 96.c >

< 76.b >

Bohnert Susanna

* 15.05.1861 Abtei
 +
 Tv Bohnert Theobald und
 Paulus Maria, zul. Abtei

671 < 667.a >

Keuper Johann, ev. Tagelöhner in Thierg. OO

* 24.09.1860 Thiergarten 27.11.1883
+ Sta.Thalfang

Sv Keuper Johann Christian ev. Tagel.
und Muno Maria Katharina, Thiergarten

Kinder:

a. Christian * 09.10.1883 Da. (Vorehelicher Sohn der Marg. Kaup)
b. Johann * 12.06.1885 Th. oo 24.09.1918 Bürster Katharina, Bliesransbach
c. Peter * 30.12.1886 Th. + 10.04.1887 Thiergarten
d. Nikolaus * 05.10.1888 Th. + 13.10.1897 Thiergarten
e. Margarethe * 13.08.1890 Th. oo 05.03.1910 Holz Josef, Mühlfeld
f. Peter * 21.05.1895 Th. oo 19.07.1919 Holz Mathilde Maria, Sulzbach
g. Maria * 16.02.1897 Th.
h. Karl * 02.11.1898 Th. + 02.11.1898 Thiergarten
i. Sohn * 13.03.1900 Th
j. Sohn * 04.11.1901 Th.
k. Tochter * 03.12.1902 Th.

< 630.j >

Kaup Margaretha

* 16.11.1863 Damflos
+

Tv Kaup Peter, Tagelöhner und
Schirra Margaretha, Damflos

672 < 666.d >

Keuper Johann, Schuster in Thiergarten OO

* 07.08.1861 Thiergarten 01.02.1887
+ 29.04.1928 Thiergarten Sta.Thalfang

Sv Keuper Johann Nikolaus ev. Tagel.
Meidhof Marianna Babetta, Thiergarten

Kinder:

a.1. Karl * 17.03.1883 Abtei (Sohn der Maria Bohnert, wurde bei Ehe legitimiert)
a.2. Theodor * 08.09.1887 Th + 09.02.1963 in Saarbrücken
b. Peter * 10.02.1889 Th. + 15.06.1891
c. Maria * 03.04.1890 Th. + 07.04.1901
d. Jakob * 28.10.1891 Th. + 03.10.1914 gefallen
e. Elisabeth * 29.06.1893 Th. oo 12.06.1919 Dill Johann, Stangenmühle
f. Heinrich * 24.02.1895 Th. oo 23.06.1919 Blasberg Magdalena, Essen
g. Katharina * 10.10.1896 Th. oo 19.05.1917 Wagner Heinrich, Hermeskeil
h. Susanna * 26.08.1898 Th. oo 27.04.1918
i. Peter * 12.07.1899 Th.
j. Franziska * 27.02.1902 Th.
k. Agnes * 27.05.1906 Th. oo 25.05.1928

< 76.a >

Bohnert Maria

* 12.05.1857 Thiergarten
+ 19.08.1936 Thiergarten

Tv Bohnert Theobald, Bergmann und
Paulus Maria, Abtei

673 < 666.f >

Keuper Peter, Tagelöhner in Thiergarten OO

* 30.10.1865 Thiergarten 08.10.1889
+ 19.05.1902 Thiergarten Sta.Thalfang

Sv Keuper Johann Nikolaus ev. Tagel.
und Meidhof Marianna Babetta, Thiergarten

Kinder:

a. Johann Gottfried * 08.02.1889 Th.(Vorehel.Sohn der Maria Pink, wurde bei Ehe legitimiert)
oo 24.05.1913 Föhr Maria, Völklingen
b. Johann * 10.06.1890 Th.
c. Katharina * 17.01.1893 Th. oo 26.10.1912 Piletzky Matthias Clemenz, Völklingen
d. Peter * 24.02.1895 Th. oo 28.08.1817 Gabenesch Rosa,Euchenberg / Saargem.
e. Margarethe * 25.08.1897 Th.I.oo 21.... 1816 Scheffler Friedrich ev., Loosklim
II. oo 10.03.1920 Müller Nikolaus Johann, Hühnerfeld
f. Joseph * 16.02.1901 Th.

< 1323.c >

Pink Maria

* 19.07.1869 Burbach
+ 08.11.1948 Saarbrücken

Tv Pink Michel, Tagelöhner und
Schmidt Katharina, Thiergarten

Kiebel, auch Kiwel, Kiwwel und Kübel**674****Kiebel Johann Peter**, Müller in Geisfeld**OO**

* vor 1742

+

Sv

Kinder:

a. Maria * 30.04.1742 Geisf. oo

b. Odilia * 06.05.1745 Geisf. oo 13.01.1773 Aback Peter, Geisfelder Mühle <2 / 1>

(Scholer FB. Geisfeld Nr. 434)

..... **Eva**

*

+ 08.07.1781 Geisfeld

675 Entfällt**676****Kiebel Joes**, Schafhirte**OO**

* vor 1752

+

Sv

Kinder:

a. Johann * 01.01.1749 Geisf. oo vor 1769 Schmitz Barbara, Heddert < 678 >

b. Maria * 20.02.1752 Geisf.

c. Nikolaus * 04.03.1755 Geisf.

(Scholer FB. Geisfeld Nr. 435)

..... **Anna Maria**

*

+ 21.01.1786 Geisfeld

Tv

677**Kiebel Matthias**, Geisfeld**OO**

* Geisfeld vor 1767

+

Sv

Kinder:

a. Petrus * 05.04.1767 Geisf.

b. Maria Magdalena * 15.08.1771 Geisf.

c. Margarethe * 10.07.1773 Geisf.

d. Nikolaus * 18.11.1775 Geisf.

(Scholer FB. Geisfeld Nr. 436)

Müller Maria**678** < 676.a >**Kiebel Joes**, Kuhhirt**OO**

* 01.01.1749 Geisfeld vor 1769

+ 31.01.1819 Geisfeld

Sv Kiwel Johann und

..... Anna Maria, Geisfeld

Kinder:

(Scholer FB Geisfeld Nr. 435)

Schmitz Barbara

* ca. ... 1749 Heddert

+ 28.12.1815 Geisfeld

Tv Schmitz Michael und

Buches Eva, Heddert

(Scholer FB Geisfeld Nr. 437)

679

Kiebel Michel, Hirt in Neunkirchen

* 28.01.1810 Geisfeld

+

Sv Kiewel Michael und

Lampert Maria, Kell

Kinder:

(Scholer FB Geisfeld Nr. 425)

a. Nicolaus

b. Catharina

* 19.11.1836 Geisf. oo 16.02.1859 Anton Elisab. Neunkirchen < 680 >

* 10.11.1841 Geisf. oo 30.01.1866 Licht Johann Peter ,Bergmann * 05.11.

1839 in Lückenburg. (Bruder von Nr. 925)
Sv Licht Matthias, Schuhmacher + 23.03.1854
in Lückenburg und Röder Elisabeth Margar.
aus Lückenburg**OO**

20.07.1831

Weber Catharina

* Hermeskeil

+ 24.09.1865 Neunkirchen

Tv Weber Johann und

Breit Katharina Hermeskeil

(Schmitt FB II. Hermeskeil.Nr. 456)

680 < 679.a >

Kiebel Nicolaus, Bergmann Neunkirchen **OO**

* 19.11.1836 Geisfeld

+

Sv Kiebel Michel, Hirt und

Weber Catharina, Neunkirchen

Kinder:

a.

16.02.1859

Sta.Thalfang

Anton Elisabetha

* 08.06.1830 Neunkirchen

+

Tv Anton Simon, Tagelöhner

und Catharina, Neunkirchen

681

Kiebel Johann, Hirt in Hilscheid

* 31.08.1841 Geisfeld

+

Sv Kiebel Nicolaus, Hirt und

Huwer Eva, Geisfeld

(Scholer FB Geisfeld Nr. 429)

Kinder:

a.

OO

26.08.1863

Sta.Thalfang

< 1635.b >

Steines Catharina

* 09.08.1837 Hilscheidermühle

+

Tv Steines Matthias, Müller und

Jacobs Anna Maria,Hilscheidermühle

682

Kimmling Johann, Licht

* 16.02.1772 Gräfendhron

+ 09.02.1849 Allenbach

Sv Kimmling Matthias, Müller

* 15.01.1745 in Krackesmühle und

Eberhard Eva * 10.04.1745 in Berg

(Scholer FB Berglicht Nr. 421)

Kinder:

a. Matthias

b. Anna Maria

c. Sohn

d. Barbara

e. Johann

* 16.10.1794 Licht

* 30.08.1776 Licht oo 26.04.1824 Ludwig Matthias, Rapperath

* 14.08.1799 Licht +

* 21.05.1801 Licht oo 29.08.1827 Probst Johann Theodor, Deuselbach

* 23.06.1804 Licht oo 02.02.1833 Stürmer Maria Anna, Mersbach

Tv Stürmer Matthias, Ackerer und

Bauer Margaretha, Merscheid

(Scholer FB Berglicht Nr. 428)

f. Matthias

g. Johann Peter

* 30.07.1807 Licht

* 07.01.1811 Licht I. oo 21.12.1836 Kremer Caritas, Tritenheim < 683 >

II.oo 10.11.1854 Kronenberger Johanna Susanna * am

20.04.1810 in Börfink

h. Anna Eva

i. Peter Josephus

* 11.03.1815 Bergl.

* 01.07.1817 Bergl. + 21.01.1818

OO

12.02.1793

Berglicht

< 412.a >

Gorges Anna Maria

* 01.07.1776 Licht

+ 08.06.1851 Allenbach

Tv Gorges Nikolaus aus Licht und

Knop Anna Maria aus Malborn

683 < 682.g >**Kimmling Johann Peter, Maurer Bergl. I.OO**

* 07.01.1811 Berglicht 21.12.1836
 +23.02.1877 Berglicht Sta.Thalfang
 Sv Kimmling Johann, Ackerer
 * 16.02.1772 in Gräfendhron und
 Gorges Anna Maria * 01.07.1776 in Licht

Kinder:

a. Johann Jakob * 14.11.1838 Bergl. + 27.07.1839
 b. Maria * 23.04.1840 Bergl.
 c. Matthias * 31.03.1842 Bergl.
 d. Margarethe * 19.04.1844 Bergl. oo 22.12.1873 Becker Johann, Berglicht
 (Scholer FB Berglicht Nr. 124)
 e. Friedrich * 19.02.1847 Morscheid oo 24.06.1872 Malburg Anna Maria, Malb. < 624 >

Bemerkung: Er zweite Ehe am 10.11.1854 mit Kronenberger Johanna, Börfink

Kremer Caritas

* 20.02.1816 Trittenheim
 + 19.11.1849 Berglicht
 Tv Kremer Nicolaus, Winzer und
 Hoffmann Barbara, Trittenheim
 (Reichertz FB. Trittenheim Nr.737)

684 < 683.e >**Kimmling Friedrich, Maurer Berglicht OO**

* 19.02.1847 Morscheid 24.06.1872
 + 13.04.1932 Berglicht Sta.Thalfang
 Sv Kimmling Peter, Maurer und
 Krämer Caritas, Berglicht

Kinder:

a. Johann * 09.05.1874 Bergl. oo 11.02.1905 Krügler Maria, Kanzem / Trier < 685 >

< 984.c >

Malburg Anna Maria

21.08.1836 Malborn
 +.....
 Tv Malburg Christian Maurer und
 Schneider Sophia Catharina, Malb.
 (Schmitt FB.Züsch Nr. 1278)

685 < 684.a >**Kimmling Johann, Ackerer in Berglicht OO**

* 09.05.1874 Berglicht 11.02.1905
 + 1946 Sta.Thalfang
 Sv Kimmling Friedrich, Maurer und
 Malburg Anna Maria, Berglicht

Kinder:

a.

Krügler Maria

* 10.03.1883 Kanzem / Trier
 +
 Tv Krügler Wilh. ev. Weichensteller
 und Junk Margaretha, Kanzem

686**Klassen Johann Joseph, Dienstknecht in Deuselbach**

* 09.12.1859 Heidenburg OO
 + 27.04.1921 03.01.1889
 Sv Klassen Johann Joseph, Ackerer Sta.Thalfang
 und Kolz Katharina, Heidenburg

Kinder:

a. Nikolaus * 02.12.1889 Th. oo 14.06.1919 Kohlhas Margarethe, Damflos
 b. Peter * 31.12.1892 Th.
 c. Franz * 22.02.1895 Th. oo 26.08.1922 Kronenberger Margar. Thierg. < 852.g >
 d. Maria * 04.12.1897 Th. oo 12.09.1921 Martiny Peter, Hunolstein
 e. Anna * 06.06.1901 Th.
 f. Katharina * 04.01.1904 Th.
 g. Aloys * 23.08.1913 Th

< 1528.d >

Schmittberger Anna Maria

* 05.05.1868 Thiergarten
 + 22.07.1950 Thiergarten
 Tv Schmittberger Joh.Pilipp, Händler
 und Klein Anna Maria, Thiergarten

687

Klein Reinhard, Malborn**OO****..... Maria**

*

vor ... 1711

+

Sv

Kinder:

a. Anna Odilia * 24.01.1711 Ma.

(Scholer FB. Geisfeld Nr. 440)

688

Klein Reinhard, zu Malborn**OO****..... Odilia**

*

vor ... 1715

+ 11.04.1743 Ma. Witwe 73 Jahre alt

+

Sv

Kinder:

a. Margaretha * 14.07.1715 Ma.

b. Joes * 06.05.1717 Ma.

(Scholer FB. Geisfeld Nr. 441)

689

Klein Matthias, Geisfeld**II.OO****Breidt Gertrud**

* ca. ... 1708 Geisfeld

vor ... 1741

* Rascheid

+ 16.12.1773 Geisfeld

+ 15.01.1783 Geisfeld

Sv Klein Jakob und

Tv Breidt Peter und

..... Barbara, Geisfeld

Kinder:

a. Margaretha * 24.04.1741 Geisf.

b. Apollonia * 30.12.1742 Geisf. oo 23.01.1766 Welter Nikolaus, Geisfeld

c. Matthias * 23.11.1744 Geisf.

d. Nikolaus * 28.04.1746 Geisf.

e. Joes Jakob * 01.02.1750 Geisf.

f. Anna Maria * 01.12.1752 Geisf. oo 25.02.1778 Resch Matthias, Gräfendhron < 1355 >

(Scholer FB. Geisfeld Nr. 445)

Bemerkung: Er Witwer von Gorges Maria, Geisfeld

690

Klein Christopherus, zu Malborn**I.OO****Chiera (Schirra)Anna Franziska**

* Köhler in vielen Wäldern

05.06.1756

* 11.07.1729 Schmelze Dudweiler

+

+ 15.06.1771 Bierfeld

Sv Klein Johannes und

Tv Chiera Franziskus, Chieni / Belgien

Kinder:

und Gruslin Anna

a.

(Barth FB Kastel Nr. 422)

(Scholer FB: Geisfeld Nr. 447)

Bemerkung: Er zweite Ehe 1773 mit Fumi Anna Eva, Rathen

691 Entfällt

692

Klein Joes, aus Malborn**OO****Weicherding Maria**

*
 + 01.11.1775 Malborn
 Sv

vor ... 1759

Kinder:

a. Nikolaus * 07.06.1759 Ma.
 b. Maria * 22.10.1760 Ma.
 c. Odilia * 14.12.1763 Ma.
 d. Helena * 27.11.1765 Ma.
 e. Katharina * 21.12.1768 Ma. oo 27.06.1786 Martini Nikolaus, Weiperath
 (Scholer FB Geisfeld Nr. 448) (Bungert FB Morscheid-Walholz Nr.750)

Bemerkung: Sie zweite Ehe am 19.02.1776 mit Otto Michael < 1188 >

693

Klein Joes Eberhard**OO**

< 1719.g >

Weber Eva

* Riedenburg
 +
 Sv Klein Matthias aus Riedenburg
 (Bungert FB. Morbach Nr. K. 202)

08.02.1774

* 16.01.1755 Malborn
 +
 Tv Weber Nikolaus und
 Trösch Eva, Malborn

Kinder:

a. Anna Margaretha * 07.12.1775 Ried. oo 1795 Frenzer Johann
 b. Anna Elisabeth * 19.01.1778 Ried. oo 1817 Ertz Samson
 c. Anna Catharina * 28.02.1780 Ried. +
 d. Susanne * 21.08.1781 Ried.
 e. Anna Maria * 25.05.1783 Ried.
 f. Matthias * 13.12.1784 Mühle hinter St. Cuno
 g. Anna * 05.10.1786 Ried.
 h. Eva * 22.10.1787 Ried.
 i. Anna Margaretha * 05.10.1788 Mühle h. St. Cuno oo 10.02.1820 Gorges Simon
 j. Anna Catharina * 22.11.1790 Ried.
 k. Johannes * 14.07.1793 Ried. oo 20.03.1817 Meyer Anna Maria, Morbach
 l. Johann Adam * 08.12.1796 Ried.
 m. Johann Josef * um ... 1800 Ried. oo 09.02.1831 Steffen Katharina, Leiwen < 697 >

694

Klein Peter, Licht > Geisfeld**LOO**

< 878.d >

Küntzer Margaretha

* 20.03.1750 Licht
 +
 Sv Klein Friedericus aus Licht und
 Abac Eva, Geisfeld

08.02.1774

* 21.05.1753 Malborn
 +01.04.1778 Licht
 Tv Küntzer Nikolaus und
 Ludwig Maria, Malborn

Kinder:

a. Elisabeth * 01.01.1775 Licht oo 1792 Schäfer Franz,
 b. Johannes * 08.10.1777 Licht + 08.10.1777
 c. Heinrich * ca. .. 1778 Geisf. oo 17.02.1795 Welter Johanna, Geisfeld
 (Scholer FB. Geisfeld Nr. 453)

Bemerkung: Er zweite Ehe am 23.07.1778 mit Closen Anna Margaretha + in Merscheid wohnhaft
 in Licht (Bungert FB Berglicht - Merscheid Nr. K. 709)

695

Klein Peter, Ackerer Geisfeld

* 06.12.1745 Geisfeld
 +22.11.1822 Geisfeld
 Sv Klein Matthias und
 Jager Angela, Geisfeld

OO

03.02.1777

Delwing Maria

* 31.03.1757 Hermeskeil
 + 06.05.1826 Geisfeld
 Tv Delwing Matthias und
 Jakobs Helena, Hermeskeil
 (Schmitt FB II.Hermesk.Nr.108)

Kinder:

a.1 Nikolaus * ... 01.1779 Geisf. oo 09.02.1808 Dellwo Maria, Geisfeld < 240.d >
 a.2 Matthias * 15.12.1781 Geisf. oo 11.09.1807 Künzer Katharina, Malborn < 696 >
 b. Peter * 05.03.1783 Geisf. + 30.08.1785
 c. Maria * 12.07.1785 Geisf. oo 02.05.1810 Rausch Nikolaus, Prosterath
 d. Adam * 27.05.1787 Geisf. + 10.06.1801
 e. Johannes * 28.04.1789 Geisf. + 14.03.1791
 f. Peter * 18.03.1791 Geisf. + 26.01.1792
 g. Katharina * 19.01.1793 Geisf. + 20.06.1797
 h. Margaretha * 21.02.1795 Geisf. + 17.06.1797
 i. Johannata * 31.03.1797 Geisf. oo 03.02.1817 Klein Nikolaus, Geisfeld
 j. Peter * 17.03.1800 Geisf. I.oo 01.02.1825 Harig Anna, Geisfeld
 II.oo 24.01.1828 Dellwo Helena, Geisfeld
 k. Barbara * 06.01.1804 Geisf. oo 22.01.1822 Harig Johann, Geisfeld < 524.d >
 (Scholer FB: Geisfeld Nr. 454)

696 < 695.a 2 >

Klein Matthias, Ackerer Malborn

* 15.12.1781 Geisfeld
 + 25.06.1844 Geisfeld
 Sv Klein Peter und
 Delwing Maria, Malborn

OO

11.09.1807

< 880.a >

Künzer Katharina

ca. 1778 Malborn
 + 28.11.1811 Malborn
 Tv Künzer Jakob, Ackerer und
 Müller Apollonia, Malborn

Kinder:

a. Nikolaus * 26.03.1808 Ma. oo 28.02.1832 Eyden Maria, Geisfeld
 b. Matthias * 24.03.1811 Ma.

Bemerkung: Sie, Witwe von Paulus Johann aus Malborn < 1208 >

697

Klein Johann Josef, Müller Hilscheider Mühle. OO

* ca.1800 Riedenburg
 + 17.03.1876 Malborn
 Sv Klein Johann Eberhard und
 Weber Eva, Riedenburg

09.02.1831

Steffen Maria Catharina

* 03.06.1793 Leiwen
 + 26.01.1873 Malborn
 Tv Steffes Nicolaus und
 Bartel Susanna, Leiwen
 (Reichertz FB. Leiwen Nr. 733)

Kinder:

a. Anna Elisabeth * 30.11.1831 Hilscheider Mühle + 27.03.1847 Ma.
 b. Johann Josef * 29.04.1833 Dhroncken + 06.08.1834
 c. Anna Maria * 05.01.1837 Dhroncken + 08.06.1837

698

Klein Matthias

* Hunolstein
 +
 Sv Klein Jacob und
 Martini Margarethe, Hunolstein

OO

13.11.1843

< 1152.d >

Neff Helena

* 19.04.1820 Malborn
 +
 Tv Neff Peter, Maurer und
 Priester Elisabeth, Malborn

Kinder:

a.

699

Klein Jacob, Birkenfeld

* 18.08.1804 Rückweiler

+

Sv Klein Josef und

Loch Elisabeth Katharina

Kinder:

a. Susanna Elisabeth * 30.09.1845 Dhronecken

b. Elisabeth Carolina * 30.03.1849 Dhronecken + 30.05.1850

OO

14.02.1845

Sta. Thalfang

Trein Juliana. ev.

* 04.08.1818 Dhronecken

+

Tv Trein Jacob und

Heib Juliana

700

Klein Peter, Waldhüter in Röderbach

* 05.07.1861 Ormont

+

Sv Klein Johann und

Meyer Barbara

Kinder:

a. Maria

* 01.05.1894 Rö. oo 04.02.1941 Philippi Heinrich

b. Margarethe

* 01.05.1896 Rö.

c. Katharina

* 01.05.1896 Rö.

e. Peter Johann Karl

* 21.10.1897 Rö.

f. Elisabeth

* 12.11.1899 Rö.

OO

25.05.1891

Moßmann Susanna

* 09.01.1865 Hentern

+

Tv

(FB. Hentern Nr. 1382)

701

Klein Michael, Fabrikarbeiter Wattenscheid **OO**

*

vor ... 1898

+

Sv

Kinder:

a. Katharina

* 19.07.1898 Ma.

Malburg Katharina

702

Klein Maria Magdalena

*

+

Tv

Kinder:

a. Anna Maria

* ca. 1824 Elzerath + 18.05.1837 Ma.

703 **Kleppel** auch Klöppel, Klüppel(ius), Klippler**Kleppel Anna Maria**

* aus Malborn + 19.02.1764 Malborn

(Scholer FB. Geisfeld Nr. 478)

704 **Entfällt**

705

Kleppel (Klippler / Klöppel) Melchior, Malb. OO

* vor ... 1703

+

Sv

Kinder:

a. Anna * ca. ... 1703 Ma. oo vor .. 1723 Gorges Nikolaus, Licht < 402 >

b. Maria * 14.06.1712 Ma. oo vor .. 1749 Barthen Johann, Hermeskeil
(Schmitt FB II. Hermeskeil Nr. 23)

c. Michael * 08.04.1715 Ma. oo 04.02.1736 Claasen (Klassen) A.Maria, Malb. < 707 >

d. Eva Maria * Ma. oo 07.02.1736 Schmitt Georg Heinrich, Malb. < 1447 >
(Scholer FB Geisfeld Nr. 470)..... **Eva**

*

+ 15.09.1751 Malborn 84 Jahre alt

706

Kleppel Matthias**OO**..... **Anna Maria**

* um ... 1734

+

Sv

Kinder:

a. Nikolaus * 05.11.1734 Geisf.

b. Helena * 28.08.1742 Geisf. + 29.06.1800

(Scholer FB. Geisfeld Nr. 471)

707 < 705.c >

Kleppel (Klippler) Michael, Malborn**OO****Claasen Anna Maria**

* 08.04.1715 Malborn 04.02.1736

+ 16.08.1784 Malborn - Witwer

Sv Kleppel Melchior und

..... Eva

Kinder:

a. Eva Maria * 27.04.1740 Ma. oo 21.02.1767 Breit Heinrich, Hermeskeil (Schmitt FB.
2. Hermeskeil Nr. 054)

b. Helena * 02.04.1743 Ma.

c. Maria * 16.04.1745 Ma.

d. Anna * 02.04.1749 Ma. oo 27.04.1767 Knob Nikolaus, Malborn < 751 >

e. Joes * 20.07.1755 Ma.

(Scholer FB. Geisfeld Nr. 472)

*

+ 14.12.1763 Malborn

Tv Claasen Joes aus Malborn

708

Kleppel (Knippel) Matthias, Geisfeld**OO**

< 519.a 1 >

Harig Helena

* vor ... 1746

+ 28.03.1781 Geisfeld

Sv

Kinder:

a. Joes * 22.12.1746 Geisf.

b. Hennericus * 22.04.1749 Geisf. + 17.12.1814

c. Adam * 01.02.1751 Geisf. I.oo 16.02.1781 Delwing Elisab. Hermeskeil < 710 >
II.oo 10.02.1806 Samson Maria, Hermeskeil

d. Nikolaus * 03.09.1752 Geisf. oo 23.07.1788 Kohls Helena, Reinsfeld < 711 >

e. Matthias * 24.03.1753 Geisf.

f. Maria * 22.01.1758 Geisf. oo 25.01.1780 Trösch Joes, Malborn < 1696 >

g. Nikolaus * 28.06.1761 Geisf. oo 21.02.1792 Junck Eva, Rascheid

h. Odilia * 15.11.1767 Geisf. I.oo 08.01.1794 Dellwo Michael, Geisfeld < 242 >
II.oo 26.02.1805 Resch Peter, Geisfeld

(Scholer FB. Geisfeld Nr. 473)

* 10.09.1729 Geisfeld

+07.01.1801 Geisfeld

Tv Harig Adam und

Loch Gertrud, Geisfeld

709 Entfällt

710 < 708.c >

Kleppel Adam, Geisfeld

* 01.02.1751 Geisfeld
 +27.08.1818 Hermeskeil
 Sv Kleppel Matthias und
 Harig Helena, Geisfeld
 (Schmitt FB II. Hermeskeil Nr. 253)

Kinder:

a.

(Scholer FB. Geisfeld Nr. 475)

Bemerkung: Er zweite Ehe am 10.02.1806 mit Samson Maria, Hermeskeil

(Schmitt FB III. Hermeskeil Nr. 1155. Er dort „ Knippel ”.)

I.OO

16.02.1781

Delwing Elisabeth

* 20.05.1749 Hermeskeil
 +
 Tv Delwing Nikolaus und
 Paulus Anna, Hermeskeil
 (Schmitt FB II. Hermeskeil Nr.113)

711 < 708.d >

Kleppel Nikolaus, Ackerer zu Geisfeld

* 03.09.1752 Geisfeld
 + 19.12.1811 Geisfeld
 Sv Kleppel Matthias und
 Harig Helena, Geisfeld

Kinder:

a. Maria

* 27.09.1789 Geisf. + 18.02.1792

b. Nikolaus

* 20.01.1791 Geisf.

c. Helena

* 13.09.1792 Geisf. + 21.05.1797

d. Maria

* 26.08.1794 Geisf.

e. Eva

* 21.07.1796 Geisf. + 21.07.1796

f. Helena

* 06.07.1797 Geisf. oo 02.03.1812 Brucker Heinrich Donatus, Hermeskeil.
 (Schmitt FB II. Hermeskeil Nr. 72)

g. Anna Maria

* 09.05.1800 Geisf. + 19.08.1816

h. Katharina

* 16.06.1802 Geisf. + 04.02.1803

I. Johann

* 05.01.1804 Geisf. oo 01.02.1825 Klein Maria, Geisfeld

(Scholer FB. Geisfeld Nr. 476)

OO

23.07.1788

Kohls Helena

* 14.12.1760 Reinsfeld
 + 14.12.1839 Geisfeld
 Tv Kohls Joes, Reinsfeld
 (Scholer FB Reinsfeld Nr. 237)

712 < 708.g >

Kleppel Nikolaus, Ackerer Geisfeld

* 28.06.1761 Geisfeld
 + 20.07.1815 Geisfeld
 Sv Kleppel Matthias und
 Harig Helena, Geisfeld

Kinder:

a. Maria

* 28.10.1795 Geisf. + 07.02.1796

b. Nikolaus

* 29.06.1797 Geisf. oo 02.06.1829 Weicherding Margaretha, Immert

c. Johann

* 18.12.1800 Geisf. oo 19.02.1822 Weber A.B. „Rascheid

d. Maria

* 22.09.1805 Geisf. oo 19.02.1822 Ludwig Matthias, Rascheid

(Scholer FB. Geisfeld Nr. 477)

OO

21.02.1792

Junck Eva

* ca. ... 1769
 + 08.01.1831 Rascheid
 Tv Junck Joes und
 Engel Maria

713

Klos Heinrich, Maurer in Malborn

* 31.03.1802 Damflos

+ 20.04.1867 Malborn

Sv Gertrud

(Petto FB. Züsch Nr. 516. / 7. b)

OO

06.02.1826

Sta.Hermeskeil

< 1668.d >

Thoesen (Thesen) Katharina

* 15.09.1801 Wolzburg

+ 10.02.1876 Malborn

Tv Thoesen Nikolaus, Hirt aus Bullay
und Huth Maria Katharina * in Hund-
heim(Bungert FB.Morbach Nr.H 213)

Kinder:

a. Anna Maria

* 23.06.1826 Ma. oo 24.09.1845 Michels Nicolaus, Malborn < 1088 >

b. Katharina

* 20.05.1828 Ma. + 28.01.1829

c. Nikolaus

* 27.04.1832 Ma. + 07.01.1835

714

Klos Nikolaus, Tagelöhner Damflos

* 12.02.1805 Damflos

+ 22.03.1876 Damflos

Sv Klos Christian und

Düpre Maria Katharina, Damflos

(Schmitt FB. Züsch Nr. 884)

OO

24.02.1829

Schmitt Katharina

* 13.09.1807 Damflos

+ 31.12.1883 Thiergarten

Tv Schmitt Matthias und

Bier Anna Maria, Damflos

(Schmitt FB. Züsch Nr. 1973)

Kinder:

a. Michael

* 01.09.1830 Da.

b. Heinrich

* 25.10.1832 Da. + 06.10.1834

c. Johann

* 06.05.1835 Da.

d. Heinrich

* 06.05.1835 Da.

e. Nikolaus

* 27.07.1839 Da. + 15.02.1845

f. Franz

* 06.08.1841 Da. + 11.02.1845

g. Barbara

* 06.10.1843 Da. oo 12.10.1869 Konrad Franz, Thierg. Witwer < 804 >

h.Katharina

* 07.09.1846 Da. oo 24.02.1873 Weber Johann Karl Christian, ev. Züsch

i. Peter

* 31.08.1849 Da. + 29.05.1850 Da.

715

Klos Heinrich, Tagelöhner in Thiergarten II.OO

Witwer von Kohlhaas Elisabeth

13.09.1844

* 12.11.1807 Damflos

+ 25.04.1861 Thiergarten

Sv Klos Christian und

Düpre Maria Katharina

(Schmitt FB: Züsch Nr. 884)

Dupont Anna Maria

* 07.10.1816 Damflos

+ 16.04.1867 Thiergarten

Tv Dupont Matthias und

Lay Katharina, Damflos

(Schmitt FB. Züsch Nr. 405)

Kinder:

a. Peter

* 03.08.1845 Abtei + 08.12.1845 Abtei

b. Maria

* 16.02.1847 Da. + 13.01.1848 Da.

Bemerkung: Er erste Ehe am 27.05.1833 mit Kohlhaas Elisabeth. (Schmitt FB Züsch Nr. 914)
Familie 1834 nach Abtei, 1846 wieder zurück nach Damflos

716

Klos Jacob, Tagelöhner in Malborn**I. OO**

* 18.08.1825 Damflos
 + 16.07.1909 Malborn
 Sv Klos Jacob, Ackerer + 29.04.1837
 in Höfchen und Jost Elisabeth, Höfchen
 (Schmitt FB. Züsch Nr. 901)

11.11.1850

Kinder:

a.

717

II.OO

05.09.1857
 Sta.Thalfang

a. Margaretha

* 03.09.1860 Ma. I.oo 02.07.1879 Neff Johann, Malborn < 1161 >
 II.oo 17.01.1884 Thömmes Nikol.Gräfendhron < 1666 >

b. Katharina

* 22.08.1874 Ma. + 12.02.1952

718

Klos Reinhard, HolzwarenhändlerThierg. **OO**

* 21.11.1836 Abtei 11.08.1860
 +
 Sv Klos Reinhard und
 Klos Anna Maria, Abtei
 (Schmitt FB III.Hermeskeil Nr. 1117)

Kinder:

a. Johann

* 28.04.1861 Abtei

b. Elisabeth

* 27.03.1864 Abtei

c. Totgeburt

* 22.05.186.. Abtei

d. Anna

* 14.12.1866 Abtei + 19.12.1866

Bemerkung: Familie 1867 nach Koblenz. Sie Witve von Pink Johann und Klos Christian, beide Abtei

< 42.c >

Barthen Maria

* 02.10.1828 Röderbach
 + 10.08.1856 Malborn
 Tv Barthen Johann,Hilscheidermühle
 und Brück Elisabeth Margaretha
 Röderbach

< 823.e >

Koss Maria

* 06.03.1839 Malborn
 + 27.01.1918 Malborn
 Tv Koss Jacob, Ackerer und
 Schmitt Susanna, Malborn

Müller Katharina, Witwe

* ca. 1826 Damflos
 +
 Tv Müller Johann und
 Fuchs Magdalena, Abtei
 (Schmitt FB III.Hermesk. Nr. 1436)

719

Klos Johann, Abtei > Geisfeld > Duisburg **II.OO**

* 10.07.1833 Damflos 22.07.1867
 +
 Sv Klos Franz und
 Simon Barbara, Damflos
 (Schmitt FB Züsch Nr. 907)

Kinder:

a. Susanna

* 01.10.1868 Abtei I.oo Salm Franz, Abtei
 II.oo 07.01.1892 Mainzer Philipp, Malborn < 982 >

b. Peter

* 01.10.1870 Geisf. oo Christen Katharina, Rondel / Wintrich

c. Elisabeth

* 28.06.1873 Geisf. + 03.10.1883

d. Jakob

* 02.07.1875 Geisf. I.oo 15.02.1896 Christen Eva, Rondel / Wintrich
 II.oo Finke Anna Maria,

e. Katharina

* 06.06.1878 Geisf.

f. Josef

* 25.03.1881 Geisf. oo nach 1900

Bemerkung: Er erste Ehe am 02.10.1857 mit Jaeger Helena, Paerdenbach
 (Scholer FB Geisfeld Nr. 483)

Schmitt Katharina

* 18.02.1842 Abtei
 + 25.12.1893 Geisfels
 Tv Schmitt Nikolaus und
 Düpre Katharina, Abtei
 (Schmitt FB III.Hermesk. Nr.1860)

720

Klos Margaretha, ledig, Tagelöhnerin in Damflos

*

+

Tv

Kinder:

a. Anna Maria

* 04.04.1848 Da. oo 27.08.1872 Lorang Peter, Thiergarten < 961 >

721

Klos Heinrich, Tagelöhner Malborn

* 29.08.1852 Damflos

+

Sv Klos Christian, Tagelöhner und
Kronenberger Katharina, Damflos
(Schmitt FB. Züsch Nr. 909)

Kinder:

a. Margarethe * 21.01.1874 Ma. + 08.04.1874

b. Maria * 21.01.1874 Ma. + 19.02.1874

I.OO

08.09.1873

< 1612.d >

Stecher Anna

* 27.06.1851 Malborn

+ 28.01.1874 Malborn

Tv Stecher Johann und

Stürmer Anna Margaretha, Malborn

722

II. OO

05.09.1874

< 1612.a >

Stecher Margarethe

* 23.01.1842 Malborn

+ 02.11.1890 Malborn

Tv Stecher Johann und

Stürmer Anna Margaretha, Malborn

c. Margarethe * 10.01.1875 Ma. + 26.01.1878

d. Peter * 25.06.1878 Ma. + 29.09.1953

e. Maria * 14.12.1880 Ma.

f. Anna Maria * 14.05.1885 Ma.

723

Klos Peter

* 15.01.1849 Damflos

+

Sv Klos Christian, Tagelöhner und
Kronenberger Katharina, Damflos

Kinder:

a.

OO

12.06.1873

< 1485.b >

Schmitt Maria

* 28.10.1852 Malborn

+

Tv Schmitt Matthias Jacob und

Gorges Maria Theresia, Malborn

724

Knapp Joh. Nikol. Hufschmied Malborn **OO**

* 11.08.1810 Sötern

23.11.1840

+ 01.08.1872 Malborn

Sta.Thalfang

Sv Knapp Josef, Schmied und
Ritter Maria Johanna, Sötern

(Jung FB. Nonnweiler Nr. 541)

Kinder:

a. Magdalena * 11.12.1840 Ma. < 726 >

b. Maria * 19.10.1842 Ma.

c. Anna Elisabeth * 26.12.1845 Ma. + 01.04.1847

d. Johann * 09.03.1849 Ma.

< 1080.a >

Michels Maria

* 14.08.1815 Malborn

+ 09.06.1887 Malborn

Tv Michels Susanna, Malborn

725

Knapp Michael, Schullehrer in Malborn **OO**
 * 25.03.1823 Tettingen 17.11.1852
 + Sta.Thalfang
 Sv Knapp Johann Peter, Schullehrer und
 Kolz Barbara, Tettingen
 Kinder:
 a. Anna * 19.09.1853 Ma. + 05.10.1885, Lehrerin.
 b. Peter * 18.09.1855 Ma.

< 544.b >

Heck Eva
 * 29.02.1820 Niedermanderscheid
 + 23.02.1884 Malborn
 Tv Heck Matthias, Schuhmacher
 + 12.07.1831 in Niedermanderscheid
 und Valerius Catharina + 07.05.1828
 in Niedermanderscheid

726 < 724.a >

Knapp Magdalena, Malborn
 * 11.12.1840 Malborn
 + 30.12.1885 Malborn
 Tv Knapp Johann Nikolaus, Hufschmied und
 Michels Maria, Malborn
 Kinder:
 a. Peter * 15.11.1861 Ma.
 b. Maria * 22.03.1864 Ma. + 28.08.1864
 c. Anna * ca. ... 1866 Trier + 15.02.1867 Ma.
 d. Margarethe * 08.09.1877 Ma. + 21.12.1882 Ma.

727

Knapp Johann Peter, Tettingen > Malborn
 * 12.12.1829 Tettingen
 + 01.04.1850 Malborn
 Sv Knapp Johann Peter, Schullehrer und
 Kolz Barbara, Tettingen

728

Knippel Michel, Gusenburg **OO** **Schmitt Katharina**
 * ca. 1741 Gusenburg 21.01.1771 * 1746
 + +
 Sv Knippel Tv
 (Scholer FB. Gusenburg Nr. 626)
 Kinder:
 a. Matthias * 21.03.1722 Gu. oo 30.01.1798 Hares Johanna, Gusenburg
 b. Magdalena (Helena) * 16.02.1774 Gu. oo 16.07.1797 Echternach Adam, Rotmühle < 271 >
 c. Barbara * 02.10.1776 Gu. oo Barthen Thomas, Gusenburg
 d. Nikolaus * 08.02.1779 Gu. oo 08.02.1808 Jacobs Anna Maria, Gusenburg
 e. Johann * 17.12.1781 Gu. + 18.09.1800
 f. Michael * 26.09.1784 Gu. oo 17.02.1817 Lang Gertrud, Gusenburg
 g. Peter * 15.07.1788 Gu.

Bemerkung: Er, auch Klioppel

729

Knippel Johann Jakob, Forstaufseher Malborn Tiefenthal **Neck Helene**
 * 20.09.1853 Stipshausen **OO** * 1854 Sien
 + +
 Sv Tv
 Kinder:
 a.
 Bemerkung: Familie vom 05.11.1890 - 20.03.1893 in Malborn

730

Knippel Johann, Ackerer

* 03.09.1863 Geisfeld
 + 20.04.1950 Schönberg
 Sv Knippel Johann, Ackerer und
 Klein Anna Maria, Geisfeld
 Kinder:
 a.

OO

15.02.1892
 Sta.Thalfang

Mohr Katharina

* 16.10.1868 Schönberg
 +
 Tv Mohr Peter, Ackerer und
 Becker Margaretha, Schönberg

731 **Knob, auch Knop, Knoup und Knopp****Knob Hans Jakob (Joß)**

*
 + 18.01.1733, Witwer
 Sv

Kinder:

a. Maria Katharina * 25.01.1701 Geisf.
 b. Anna Maria * 27.10.1707 Geisf.
 c. Anna Elisabeth * 24.06.1719 Geisf.
 d. Maria Katharina * 10.01.1726 Geisf.

(Scholer FB. Geisfeld Nr. 501)

OO

vor ... 1701

Knop Anna Elisabeth

732

Knob Nikolaus, Kirchenschöffe in Geisf. OO

* ca. ... 1661
 + 05.04.1731 Geisfeld
 Sv

Kinder:

a. Maria * 04.05.1702 Geisf.
 b. Joes Joseph * 24.08.1704 Geisf.
 c. Heinrich * 02.02.1707 Geisf.
 d. Johannes * 17.03.1708 Geisf.
 e. Helena * 03.03.1709 Geisf.

(Scholer FB: Geisfeld Nr. 502)

vor ... 1702

Knop Johanna

* ca. ... 1669
 + 10.12.1742 Malborn
 Tv

oo vor 1732 Katharina, Malborn < 739 >

733

Knob Joes

*
 +
 Sv

Kinder:

a. Anna * 01.11.1707 Geisf. oo 19.04.1730 Weiler Matthias, Malborn < 1793 >

(Scholer FB. Geisfeld Nr. 503)

OO

vor ... 1707

Knob Maria

734

Knob Georg, Synodalis zu Malborn

* ca. ... 1674
 + 01.03.1734 Malborn
 Sv

Kinder:

a. Jakob * 28.05.1709 Ma.
 b. Johannes * 08.01.1717 Ma.

(Scholer FB. Geisfeld Nr. 504)

OO

vor ... 1709

Knop Anna

*
 + 23.11.1739 Ma. 64 Jahre alt Witwe
 Tv

735

Knob Jakob, zu Geisfeld, Synodale, Hauptmann u. Amtmann d. Hochgerichtes Grimburg**OO**..... **Odilia**

* vor ... 1712

+ 30.03.1739, 60 Jahre alt

Kinder:

a. Georg Matthias * ca.1712 Geisf. oo 01.03.1734 Klein Margarethe, Geisfeld < 742 / 1 >

b. Johannes Nikolaus * 28.01.1715 Geisf. + 18.03.1738

c. Jakob * 10.02.1724 Geisf.

(Scholer FB .Geisfeld Nr. 505)

736

Knob Joes, aus Malborn**OO**..... **Odilia**

* ca. ... 1694

vor ... 1728

*

+ 16.11.1756 Malborn

+ 26.01.1762 Ma. 57 Jahre alt Witwe

Sv

Tv

Kinder:

a. Magdalena * 02.12.1728 Ma.

b. Maria * 14.11.1732 Ma.

c. Joes * 25.09.1735 Ma. oo vor ... 1756 Schmitt Margarethe, Malborn < 746 >

d. Odilia * 05.03.1740 Ma. oo vor ... 1759 Schmitt Matthias, Malborn < 1448 >

e. Jakob * 14.09.1743 Ma.

f. Jakob * 17.11.1746 Ma. oo 23.01.1770 Küntzer Anna Elisabeth, Malborn < 754 >

(Scholer FB.Geisfeld Nr. 506)

737

Knob Henrich**OO****Schmitt Maria**

*

31.01.1730

+ 07.03.1774 Malborn

Sv

Kinder:

a. Anna Sophia * 26.07.1732 + 28.11.1759

b. Anna Maria * 06.10.1735 oo 10.02.1777 Christ Adam, Witwer < 173 / 2 >

c. Helena * 21.02.1738

d. Maria * 08.08.1740

e. Nikolaus * 20.10.1743 oo vor ... 1763 Brixius Helena, Malborn < 750 / 1 >

f. Joes * 21.02.1748 + 21.11.1806 Ma.

g. Anna Margaretha * 09.02.1752 + 30.07.1780

(Scholer FB. Geisfeld Nr. 507)

Bemerkung: Sie zweite Ehe am 03.07.1774 mit Flesch Johannes, Witwer aus Merscheid < 319 >

738

Knob Joes, aus Geisfeld**OO**..... **Anna**

*

vor ... 1731

*

+

+ 17.09.1788 Geisfeld

Sv

Tv

Kinder:

a. Maria * 20.07.1731 Geisf.

b. Joes * 17.09.1733 Geisf.

c. Katharina * 03.03.1748 Geisf.

d. Johannata * 14.03.1751 Geisf. oo 29.01.1783 Harig Adam, Geisfeld < 527 >

e. Nikolaus * 20.05.1764 Geisf.

(Scholer FB. Geisfeld Nr. 508)

739 < 732.b >

Knob Johann Joseph, Synodale zu Malb. OO

* 24.08.1704 Geisfeld vor ... 1732

+ 03.04.1781 Malborn

Sv Knob Nikolaus und

Knob Johanna, Geisfeld

Kinder:

a. Anna * 12.09.1732 Ma.

b. Helena * 22.03.1736 Ma.

c. Joes * 07.11.1741 Ma.

d. Anna Maria * 24.02.1745 Ma.

e. Anna Maria * 07.07.1750 Ma. oo 05.02.1771 Gorges Nikolaus, Berglicht < 412 >

(Scholer FB. Geisfeld Nr. 510)

..... Katharina

*

+ 23.07.1767 Malborn

Tv

740

Knob Jakob, Hauptmann u. Mayer OO

* vor ... 1733

+

Sv

Kinder:

a. Joes * 01.03.1733 Geisf.

b. Hennericus * 23.04.1738 Geisf.

c. Nikolaus * 16.07.1747 Geisf.

d. Katharina * 03.12.1750 Geisf. oo 04.05.1773 Weber Matthias, Malborn < 1725 >

(Scholer FB. Geisfeld Nr. 511)

Weber Maria

* ca. ... 1712

+ 05.12.1754 Geisfeld

Tv

741

Knob Jakob, aus Malborn OO

* Malborn 26.01.1734

+

Sv

Kinder:

a. Helena * 05.08.1735 Ma. oo 01.07.1755 Lauer Johann Georg, Haag < 897 >

b. Joes * 29.05.1738 Ma. oo 05.02.1771 Schmitt Maria, Malborn < 756 >

c. Anna Maria * 23.01.1741 Ma.

d. Nikolaus * 03.03.1743 Ma.

e. Helena * 16.11.1746 Ma.

f. Joes * 29.11.1750 Ma.

(Scholer FB. Geisfeld Nr. 513)

Ludwig Gertrud

* Malborn

742 / 1 < 735.a >

Knob Georg Matthias OO

* ca. ... 1712 Geisfeld 01.03.1734

+ 26.11.1746 Geisfeld

Sv Knob Jakob, Synodale, Hauptmann

u. Grimburger Amtmann

und Odilia, Geisfeld

Kinder:

a. Johannes Nikolaus * 20.01.1737 Geisf. oo 13.02.1772 Wahlen Maria, Reinsfeld < 757 >

b. Anna Maria * 28.10.1739 Geisf.

c. Helena * 11.10.1742 Geisf.

e. Angela * 18.03.1746 Geisf.

(Scholer FB. Geisfeld Nr. 512)

Klein Margaretha

* ca. ... 1713 Geisfeld

+ 06.12.1746 Geisfeld

Tv Klein Jakob und

..... Barbara, Geisfeld

742 / 2

Knob Nikolaus**OO****..... Odilia**

*

vor ... 1731

+

Sv

Kinder:

a.1 Helena * 17.10.1731

a.2 Johannes * 12.03.1736

b. Maria * 21.09.1738

c. Eva Maria * 12.02.1741 oo vor ... 1764 Barthen Henrich, Malborn < 36 >

(Scholer FB. Geisfeld Nr. 509)

743

Knob Jodocus**OO****..... Katharina**

*

vor ... 1738

+

Sv

Kinder:

a. Nikolaus * 10.07.1738 Geisf.

(Scholer FB. Geisfeld Nr. 514)

744

Knob Nikolaus, aus Malborn**OO****Michels Johannata**

* Malborn

21.02.1738

*

+ 16.03.1770 Malborn

+ 16.04.1775 Malborn

Sv Jodocus aus Malborn

Tv

Kinder:

a. Helena * 30.12.1738 Ma.

b. Maria Helena * 30.12.1738 Ma.

c. Nikolaus * 04.12.1741 Ma. oo 19.01.1768 Schmitt Anna Elisabeth, Malb. < 753 >

d. Anna Margaretha * 19.05.1745 Ma. oo 19.01.1768 Schmitt Peter, Malborn < 1450

(Scholer FB. Geisfeld Nr. 515)

Bemerkung: Sie Witwe von Lutzerath Theodor, Malborn < 971 >

745

Knob Jakob, Mayer zu Malborn**OO****Zischer (Züscher) Anna Maria**

*

vor ... 1748

*

+

+ 18.09.1767 Malborn

Sv

Tv

Kinder:

a. Joes Nikolaus * 26.02.1748 Ma.

b. Anna * 07.10.1753 Ma.

c. Helena * 15.03.1758 Ma.

(Scholer FB. Geisfeld Nr. 516)

746 < 736.c >

Knob Joes, aus Malborn

* 25.09.1735 Malborn

+ 05.10.1793 Malborn

Sv Knob Joes und Odilia, Malborn

Kinder:

a. Jakob

* 19.04.1756 Ma.

b. Nikolaus

*(30.11.1758 Ma.) ?

c. Peter

*(06.04.1759 Ma.) ?

d. Elisabeth

* 13.05.1761 Ma. oo 23.01.1782 Paulus Heinrich, Malborn < 1204 >

e. Johannes

* 06.02.1764 Ma. + 09.06.1781

f. Maria

* 13.05.1767 Ma. oo 15.01.1788 Barthen Nikolaus < 37 >

(Scholer FB. Geisfeld Nr. 518)

OO

vor ... 1756

< 1445.a >

Schmitt Margaretha

* 15.10.1734 Malborn

+22.01.1820 Malborn

Tv Schmitt Nikolaus und

Speder Anna Margaretha, Malborn

747

Knob Nikolaus, zu Malborn

*

+ 29.11.1773 Malborn

Sv

Kinder:

a. Joes

* 20.02.1757 Ma.

b. Odilia

* 15.05.1760 Ma. oo 21.01.1783 Koss Johannes, Malborn < 816 >

c. Nikolaus

* 21.02.1764 Ma. + 19.03.1766

d. Maria

* 22.03.1767 Ma.

(Scholer FB. Geisfeld Nr. 519)

OO

vor ... 1757

Lutzerath Katharina

*

+ 29.01.1771 Malborn

Tv

748

Knob Johann

*

+ 27.04.1784 Malborn

Sv

Kinder:

(Scholer FB. Geisfeld Nr. 521)

OO

vor ... 1760

Weber Margarethe

*

+ 08.04.1787 Malborn

Tv

749

Knob Johannes Nikolaus, aus Geisfeld

* Geisfeld

+ 06.03.1781 Geisfeld

Sv

Kinder:

a. Joes

* 15.10.1760 Geisf. oo 27.02.1794 Künzer Barbara, Reinsfeld < 763 >

b. Katharina

* 13.10.1762 Geisf. oo 14.01.1790 Engel Nikolaus, Geisfeld < 310 >

c. Helena

* 26.03.1764 Geisf. oo 27.02.1794 Küntzer Joes, Reinsfeld < 882 >

d. Peter

* 15.04.1766 Geisf. oo 07.08.1804 Trösch Odilia, Geisfeld

e. Peter

* 13.01.1771 Geisf.

f. Nikolaus

* 30.11.1778 Geisf. oo 12.02.1805 Trösch Anna Maria, Geisfeld

g. Johanna

* 16.07.1780 Geisf.

(Scholer FB. Geisfeld Nr. 522)

OO

vor ... 1760

Breit Gertrud

* 1741 Hinzert

+ 03.01.1807 Geisfeld

Tv

750 / 1 < 737.e >

Knob Nikolaus, Eisenschmied Malborn OO

* 20.10.1743 Malborn vor ... 1763

+ 15.09.1819 Malborn

Sv Knob Henrich und
Schmitt Maria, Malborn

Kinder:

a. Maria *09.02.1763 Ma.

b. Nikolaus * ca. ... 1765 Ma. oo 16.02.1795 Paulus Anna Katharina, Malborn < 764 >

c. Anna Maria * 12.10.1766 Ma.

d. Anna Maria * 28.06.1767 Ma. oo 20.05.1800 Flesch Matthias, Haag < 320 >

750 / 2

Knob Nikolaus, Schmied in Malborn OO

* Malborn vor ... 1764

+

Sv

Kinder:

a. Margarethe * ca. ... 1773 Ma. oo 14.01.1799 Zender Bernard, Rockenburgerhof <1830>

b. Helena * 11.10.1772 Ma.

c. Elisabetha * ca. ... 1779 Ma. oo 18.06.1800 Paulus Nikolaus, Malborn < 1209 >

d. Maria *ca. 1771 Ma. oo 08.02.1798 Paulus Johann. Malborn < 1207 >

< 120.d >

Brixius Helena

* 30.08.1739 Malborn

+ 01.04.1809 Malborn

Tv Brixius Joes und

Knob Johannata, Malborn

< 1718.c >

Weber Helena

* 22.11.1740 Malborn

+ 12.01.1796 Malborn

Tv Weber Adam und

Michels Anna Barbara

751

Knob Nikolaus, Malborn OO

* ca. ... 1745 Malborn 27.04.1767

+ 28.01.1793 Malborn

Sv Knob Jakob aus Malborn

Kinder:

a. Eva * ca. ... 1775 Ma. oo 16.02.1795 Barthen Johannes < 39 >

b. Helena * ca. ... 1783 Ma. + 28.03.1856

c. Maria * ca. ... 1786 Ma. oo 09.01.1810 Züscher Nikolaus, Malborn < 1849 >

d. Matthias * ca. ... 1787 Ma. oo 08.01.1810 Weicherding Maria, Malborn < 769 >

e. Johann * ca. ... 1788 Ma. oo 22.12.1811 Trösch Anna, Malborn < 771 >

< 707.d >

Kleppel Anna

* 02.04.1749 Malborn

+ 27.11.1808 Malborn

Tv Kleppel Michael und

Claasen Anna Maria, Malborn

752

Knob Nikolaus, aus Malborn OO

* Malborn 09.11.1767

+

Sv Knob Jakob aus Malborn

Kinder:

a. Johann * ca. 1769 Ma. oo 08.02.1798 Paulus Anna, Malborn < 766 >

(Scholer FB Geisfeld Nr. 525)

Michels Anna Maria

* Malborn

+

Tv Michels Georg, Malborn

753 < 744.c >

Knob Nikolaus, Ackerer in Malborn OO

* 04.12.1741 Malborn 19.01.1768

+ 26.02.1816 Malborn

Sv Knob Nikolaus und
Lutzerath Johannata, Malborn

Kinder:

a. Nikolaus * ca.1771 Ma. oo 12.02.1794 Fuchs Margarethe, Rittersdorf < 762 >

b. Anna Barbara * 25.12.1774 Ma. oo 21.03.1804 Schneider Michel, Farschweiler <1540>

c. Heinrich * ca. 1779 Ma. oo 02.01.1811 Weber Maria, Malborn < 770 >

< 1445.g >

Schmitt Anna Elisabeth

* 03.08.1749 Malborn

+ 09.03.1837 Malborn

Tv Schmitt Nikolaus und

Speder Anna Margaretha, Malborn

754 < 736.f >

Knob Jakob, aus Malborn

* 17.11.1746 Malborn

+

Sv Knob Joes und Odilia, Malborn

Kinder:

a. Elisabeth * ca. ... 1770 + 18.12.1858 Ma.

(Scholer FB. Geisfeld Nr. 528)

OO

23.01.1770

< 878.b >

Küntzer Anna Elisabeth

* 05.06.1747 Malborn

+

Tv Küntzer Nikolaus und

Ludwig Maria, Malborn

755

Knob Jakob, Mayer in Geisfeld

*

+ 06.12.1785 Geisfeld

Sv

Kinder:

a.

(Scholer FB: Geisfeld Nr. 517)

OO

..... **Anna Maria**

*

+ 17.06.1776 Geisfeld

Tv

756 < 741.b >

Knob Joes, aus Malborn

* 29.05.1738 Malborn

+ 20.01.1794 Malborn

Sv

Kinder:

a. Helene

b. Anna Maria

c. Katharina

* ca. ... 1786 Ma. oo 30.01.1809 Nisius Jakob, Odert < 1167 >

* ca. ... 1777 oo 17.02.1806 Paulus Johann, Spiesförster Malb. < 1210 >

* ca. ... 1778 ... oo 21.01.1813 Priester Peter, Malborn < 1343 >

OO

05.02.1771

< 1447.c >

Schmidt Maria

* 01.08.1745 Malborn

+ 08.11.1829 Malborn

Tv Schmitt Georg Heinrich und

Klöppel Eva Maria, Malborn

Bemerkung: Sie zweite Ehe am 02.06.1795 mit Becker Peter Gusenburg < 50 >

757 < 742.a >

Knob Nikolaus, Ackerer in Geisfeld

* 20.01.1737 Geisfeld

+ 26.08.1806 Geisfeld

Sv Knob Georg Matthias und

Klein Margaretha, Geisfeld

Kinder:

a. Anna

b. Nikolaus

c. Nikolaus

d. Anna Maria

e. Jakob

f. Peter

g. Johannes

h. Helena

i. Johannes

(Scholer FB. Geisfeld Nr. 530)

* 28.02.1773 Geisf. oo 15.08.1794 Philips Nikolaus, Reinsfeld < 1313 >

* 27.02.1775 Geisf. + 17.04.1790

* 30.09.1777 Geisf. oo 29.01.1799 Dellwo Anna Maria, Geisfeld < 240.a >

* 04.01.1780 Geisf. + 15.05.1785

* 29.03.1782 Geisf.

* 26.03.1786 Geisf. oo 09.02.1807 Eyden Anna Maria, Pöler

* 29.09.1789 Geisf. + 28.03.1790

* 19.01.1791 Geisf.

* 04.08.1795 Geisf. oo 10.01.1815 Breid Johanna, Geisfeld

OO

13.02.1772

Wahlen Maria

* ca. ... 1744 Reinsfeld

+ 10.01.1819 Geisfeld

Tv Wahlen Heinrich und

Treinen Katharina

758

Knob Jakob, Ackerer in Malborn

* Malborn

+ 08.01.1834 Malborn

Sv Knob Johann und

Gorges Maria

Kinder:

a. Heinrich

b. Elisabeth

* 13.03.1763 Ma. oo 08.01.1799 Knob Maria, Malborn < 767 >

* ca. ... 1790 Ma. oo 08.02.1808 Gorges Matthias, Malborn < 427 >

OO

vor ... 1778

Paulus Maria

* 1751 Malborn

+ 21.09.1824 Malborn

Tv Paulus Johann und

Knob Helena, Malborn

759

Knob Jakob, zu Malborn

* Malborn

+

Sv

Kinder:

a.

(Scholer FB. Geisfeld Nr. 531)

OO

08.05.1781

Drösch (Troesch) Maria

760

Knob Nikolaus, Ackerer in Geisfeld

* Malborn

+ 18.01.1804 Malborn

Sv Knob Joes aus Malborn

Kinder:

a. Nikolaus

* 28.07.1791 Geisf. oo 18.05.1813 Breid Anna Maria, Rascheid

b. Jakob

* 06.11.1795 Geisf. oo 08.05.1817 Philips Helena, Geisfeld < 1313.b >

(Scholer FB. Geisfeld Nr. 532)

OO

26.01.1790

< 522 / 1.b >

Harrich (Harig) Elisabeth

* 26.09.1755 Geisfeld

+15.01.1830 Geisfeld

Tv Harich Adam, Geisfeld und

Weicherding Maria, Malborn

761

Knob Adam, Eisenschmied

* ca. ... 1766 Hunolstein

+ 09.10.1829 Geisfeld

Sv Knob Matthias aus Hunolstein

(Scholer FB. Geisfeld Nr. 533)

Bemerkung: Er zweite Ehe 1808 mit Lang Anna Maria, Kell

I.OO

19.02.1793

Gorges Margaretha

* ca. ... 1768 Geisfeld

+ 24.03.1808 Geisfeld

Tv Gorges Matthias und

Marx Maria, Geisfeld

762 < 753.a >

Knob Nikolaus, Ackerer in Malborn

* ca. ... 1771 Malborn

+ 14.11.1860 Malborn

Sv Knob Nikolaus, Ackerer und

Schmitt Anna Elisabeth, Malborn

Kinder:

a. Matthias

* 25.02.1803 Ma. oo 13.06.1826 Sebastiani Anna Carithas, Heidenburg

< 772 >

OO

12.02.1794

Fuchs Margaretha

* ca. ... 1768 Rittersdorf

+ 12.04.1841 Malborn

Tv Fuchs Nikolaus und

Merlenbach Apollonia, Rittersdorf

763 < 749.a >

Knob Joes

* 15.10.1760 Geisfeld

+ 15.11.1816 Reinsfeld

Sv Knob Johannes Nikolaus, Geisfeld

und Breit Gertrud, Hinzert

Kinder:

a.

(Scholer FB. Geisfeld Nr. 534)

OO

27.02.1794

Künzer Barbara

* 02.07.1765 Reinsfeld

+ 16.06.1847 Pöler

Tv Künzer Thomas aus Reinsfeld

(Scholer FB Reinsfeld Nr. 909)

764 < 750.b >

Knob Nikolaus, Malborn

* ca.1765 Malborn

+ 13.04.1831 Malborn

Sv Knob Nikolaus, Eisenschmied und

Brixius Helena, Malborn

Kinder:

a. Anna

* 30.03.1800 Ma. + 31.10.1800

b. Maria

* 30.03.1800 Ma. + 24.10.1800

(Scholer FB. Geisfeld Nr.536)

OO

16.02.1795

< 1200.a >

Paulus Katharina

* ca. ... 1765 Malborn

+ 14.12.1820 Malborn

Tv Paulus Peter, Ackerer und

Weber Helena, Malborn

766 < 752.a >

Knob Johannes, Ackerer in Malborn**OO**

* ca. ... 1769 Malborn

08.02.1798

+ 17.02.1819 Malborn

Sv Knob Nikolaus und

Michels Anna Maria, Malborn

Kinder:

a. Maria * 22.09.1802 Ma. + 14.06.1809

b. Eva * 14.03.1808 Ma. + 05.02.1819

(Scholer FB. Geisfeld Nr. 537)

< 1200.e >

Paulus Anna

* ca. ... 1770 Malborn

+ 17.02.1859 Malborn

Tv Paulus Peter, Ackerer und

Weber Helena, Malborn

767 < 758.a >

Knob Heinrich, Ackerer in Malborn**OO**

* 13.03.1763 Malborn

08.01.1799

+ 31.08.1843 Malborn

Sta. Thalfang

Sv Knob Jakob, Ackerer und

Paulus Maria, Malborn

Kinder:

a. Jakob * 03.03.1804 Ma. + 05.03.1804

b. Matthias * 10.09.1805 Ma. oo 12.02.1858 Schneider Margarethe, Breit < 775 >

c. Johann * 09.01.1809 Ma. + 12.09.1853

d. Helena * 05.10.1814 Ma. + 21.08.1815

e. Elisabeth * 05.10.1814 Ma. oo 06.02.1838 Gorges Nicolas, Malborn < 443 >

Knob Maria (14 Jahre alt)

* 07.07.1784 Malborn

+ 02.08.1857 Malborn

Tv Knob

768

Knob Katharina, aus Malborn

*

+

Tv

Kinder:

a. Anna Maria (Helena) * 05.06.1807 Ma. oo 20.02.1830 Gorges Nicolaus, Malborn < 439 >

769 < 751.d >

Knob Matthias, Ackerer in Malborn**OO**

* ca. 1787 Malborn

08.01.1810

+ 02.10.1853 Malborn

Sv Knob Nikolaus und

Kleppel (Knüppel) Anna, Malborn

Kinder:

a. Anna * 09.02.1817 Ma. oo 13.02.1836 Ludwig Nicolas, Rascheid < 966 >

b. Johann * 30.10.1818 Ma. oo 07.04.1853 Dellwo Anna Maria, Malborn < 774 >

< 1755.d >

Weicherding Maria

* ca. 1785 Malborn

+ 23.05.1823 Malborn

Tv Weicherding Nikolaus und

Knob Maria, Malborn

770 < 753.c >

Knob Heinrich, Ackerer in Malborn**OO**

* ca. 1779 Malborn

02.01.1811

+ 15.09.1841 Malborn

Sv Knob Nikolaus, Ackerer und

Schmitt Anna Elisabeth, Malborn

Kinder:

a.

< 1727.a >

Weber Maria

* ca. 1785 Malborn

+ 04.01.1829 Malborn

Tv Weber Nikolaus und

Wahlen Barbara, Malborn

771 < 751.e >

Knob Johann, Ackerer in Malborn**OO**

* ca.1788 Malborn 22.12.1811
 + 13.05.1857 Malborn Sta.Thalfang
 Sv Knob Nikolaus und
 Kleppel Anna, Malborn
 Kinderr:
 a. Maria * 10.04.1813 Ma. oo 18.05.1855 Paulus Johann, Witwer, Malb. < 1227 >
 b. Anna Maria * 30.11.1816 Ma. + 01.12.1816
 c. Anna Maria * 25.12.1817 Ma. oo 19.01.1850 Paulus Nikolaus, Witwer, Malb. < 1230 >
 d. Eva * 11.11.1821 Ma. + 18.12.1821
 e. Johann * 10.07.1823 Ma. + 24.04.1824
 f. Matthias * 01.03.1826 Ma. oo 04.02.1851 Nisius Katharina, Malborn < 773 >
 g. Margarethe * 27.12.1829 Ma. oo 27.12.1855 Lion Georg, Urweiler / St.Wendel < 927 >

< 1694.d >

Troesch Anna

* ca. 1792 Malborn
 + 06.12.1830 Malborn
 Tv Troesch Matthias und
 Michels Anna Maria, Malborn

772 < 762.a >

Knob (Knopp) Matthias, Ackerer in Malb.OO**Sebastiani (y) Anna Carithas**

* 25.02.1803 Malborn 13.06.1826
 + 14.06.1861 Malborn
 Sv Knob Nikolaus, Ackerer und
 Fuchs Margaretha, Malborn
 Kinder:
 a. Susanna Theresia * 18.08.1830 Ma. + 01.01.1866 Ma.

* 25.12.1801 Heidenburg
 + 10.02.1876 Malborn
 Tv Sebastiani Nikolaus, Bürgermeister
 und Herres Susanna Theresia, Heidenburg

773 < 471.f >

Knob Matthias, Ackerer in Malborn**OO**

< 1168.c >

Nisius Katharina

* 01.03.1826 Malborn 04.02.1851
 + 05.06.1882 Malborn Sta.Thalfang
 Sv Knob Johann, Ackerer und
 Troesch Anna, Malborn
 Kinder:
 a. Johann * 19.06.1851 Ma. oo 07.02.1879 Kaufmann Elisabeth, Malborn < 777 >
 b. Maria * 03.10.1854 Ma.I.oo 07.05.1874 Malburg Christian, Malborn < 996 >
 II.oo 02.08.1894 Goertner Michel, Witwer, Malborn < 399 >
 c. Matthias * 02.06.1858 Ma. + 30.04.1859
 d. Anna * 22.06.1860 Ma. oo 07.10.1880 Dahm Matthias, Malborn < 218 >
 e. Matthias * 22.03.1863 Ma. + 08.04.1864
 f. Nikolaus * 22.02.1865 Ma. + 26.06.1867
 g. Katharina * 17.05.1868 Ma.I.oo 03.01.1888 Malburg Franz, Malborn < 1006 >
 II.oo 25.05.1912 Klos Peter, Damflos
 h. Margaretha * 28.01.1872 Ma. > verzog am 12.08.1889 nach Hofstede

* 12.03.1830 Malborn
 + verzog 1892 nach Hofstede
 Tv Nisius Johann, Ackerer und
 Ronde Anna Maria, Malborn

774 < 769.b >

Knob Johann, Knecht in Thalfang**OO**

< 243.a > und < 437.c >

Dellwo Anna Maria

* 30.10.1818 Malborn 07.04.1853
 + 26.01.1893 Malborn Sta.Thalfang
 Sv Knob Matthias, Ackerer und
 Weicherding Maria, Malborn
 Kinder:
 a. Johann * 26.09.1854 Ma. + 12.07.1855
 b. Katharina * 02.05.1856 Ma. oo 06.05.1882 Scherer Josef, Birkenfeld
 (Schmitt kath. FB. Birkenfeld Nr. 1528)
 c. Maria * 11.09.1858 Ma. oo 01.02.1886 Dellwo Peter, Berglicht < 246 >
 d. Anna * 24.11.1859 Ma. oo 12.05.1884 Dahm Peter, Malborn < 220 >
 e. Johann * 24.12.1868 Ma. oo 30.10.1894 Petry Katharina, Birkenfeld
 (Schmitt kath.FB. Birkenfeld Nr. 869)

* 23.07.1830 Malborn
 + 19.03.1872 Malborn
 Tv Dellwo Maria, Malborn

775 < 767.b >

Knob Matthias, Ackerer in Malborn

* 10.09.1805 Malborn

+ 24.12.1880 Malborn

Sv Knob Heinrich, Ackerer und

Knob Maria, Malborn

Kinder:

a. Elisabeth

b. Nikolaus

c. Margaretha

OO

12.02.1858

Sta.Thalfang

Schneider Margaretha

* 04.11.1822 Breit

+ 01.06.1890 Malborn

Tv Schneider Nikolaus und

Barten Margaretha, Breit

* 29.11.1859 Ma. oo 21.01.1878 Schneider Johann, Schönberg < 1557 >

* 29.05.1861 Ma. + 13.02.1862

* 29.03.1863 Ma. oo 04.11.1882 Paulus Nikolaus, Malborn < 1263 >

776

Knob Michel, Geisfeld

* 14.03.1841 Geisfeld

+

Sv Knob Nikolaus und

Resch Maria, Geisfeld

Kinder:

a. Anna

(Scholer FB Geisfeld Nr. 559)

OO

24.01.1874

Welter Anna Maria

* 19.04.1856 Geisfeld

+

Tv Welter Nikolaus und

Klein Maria, Geisfeld

* 28.11.1877 Geisf. oo 14.05.1906 Junk Kaspar, Schönberg < 614 >

777 < 773.a >

Knob Johann, Ackerer in Malborn

* 19.06.1851 Malborn

+ 02.04.1932 Malborn

Sv Knob Matthias, Ackerer und

Nisius Katharina, Malborn

Kinder:

a. Maria

b. Johann

c. Nikolaus

d. Peter

e. Matthias

f. Christian

g. Heinrich

h. Jakob

OO

07.02.1879

Sta.Thalfang

< 645.c >

Kaufmann Elisabeth

* 13.08.1858 Malborn

+ 24.09.1931 Malborn

Tv Kaufmann Johann, Ackerer und

Melina Elisabetha, Malborn

* 12.08.1879 Ma. oo 03.06.1905 Weicherding Michael, Malborn < 1788 >

* 20.12.1880 Ma. oo 28.02.1905 Malburg Anna Maria, Malborn < 992.e >

* 14.01.1883 Ma. oo 20.01.1917 Fuchs Johanna ev. Freimengen

* 25.05.1885 Ma. oo 23.01.1911 Dröschel Anna, Morscheid

* 10.02.1887 Ma. oo 23.06.1919 Zacharias Elisabeth, Malborn < 1829.d >

* 11.07.1889 Ma.

* 12.12.1893 Ma. oo 02.06.1919 Lauer Helena, Malborn < 914.c >

* 08.10.1896 Ma. oo 06.11.1920 Kronenberger Maria, Malborn < 853.b >

778

Knob Nikolaus, Ackerer in Geisfeld

* 08.08.1856 Geisfeld

+

Sv Knob Nikolaus und

Schue Maria, Geisfeld

Kinder:

a. Anna Maria

Bemerkung: weitere Kinder siehe Scholer FB Geisfeld Nr. 561

OO

17.07.1880

Heib Anna

* 09.04.1856 Geisfeld

+

Tv Heib Nikolaus und

Resch Anna, Geisfeld

* 16.12.1892 Geisf. oo 08.07.1913 Weicherding Nikolaus, Malb. < 1789 >

779

Knob Nicolaus, Schuhmacher in Höfchen **OO**

* 20.12.1874 Höfchen

+

Sv Knob Johann, Tagelöhner und

Brück Katharina, Höfchen

(Schmitt FB III. Hermeskeil Nr. 1164)

Kinder:

a.

Bemerkung: siehe auch Nr. 1329

14.02.1901

Sta.Thalfang

< 1319.e >

Pink Anna Maria

* 23.05.1876 Malborn

+ 1953 Hermeskeil

Tv Pink Matthias, Handelsmann und

Großmann Maria, Malborn

780

Knob Johann, Briefträger wohnh.Malb. OO

* 31.05.1878 Hinzerath 26.01.1904
 + Sta.Thalfang
 Sv Knob Johann, Ackerer und
 Bernard Anna Maria, Hinzerath
 Kinder:
 a.

< 1677.d >

Trampert Gertruda, Büglerin

* 20.11.1880 Malborn
 +
 Tv Trampert Heinrich, Handelsmann
 und Backes Maria, Malborn

781

Koch Peter, Eisen

OO

* vor 1804
 + 10.12.1833 Thiergarten
 Sv Koch Jakob, Holzhauer und
 Koch Anna Maria, Eisen
 Kinder:
 a. Anna Maria Elisabeth * 07.02.1804 Eisen

Weis Maria Katharina

*
 + 18.01.1833 Börfink
 Tv

782

Koch Peter, Dhronecken

OO

* vor 1836
 +
 Sv
 Kinder:
 a. Peter * 15.05.1836 Dhronecken + 01.02.1837

Marx Elisabeth

783

Koch Johann Georg, Tagel. in Talling OO

Witwer d. am 17.02.1880 verstorbenen 29.01.1881
 Probst Elisabeth Margaretha, Talling
 * 03.06.1840 Gielert
 +
 Sv Koch Margarethe, Gielert
 Kinder:
 a.

< 329.c >

Fuchs Katharina

* 17.04.1857 Thiergarten
 +
 Tv Fuchs Christian, Bergmann und
 Hoefner Elisabetha, Thiergarten

784 / 1

Koch Ludwig, Forstgehilfe, Dhronecken OO

* 18.07.1824 Thiergarten 06.03.1847
 +
 Sv Koch Ludwig Arnold und
 Aströlter Carolina, Hiesfeld
 Kinder:

Bendix Margaretha Amalie

Witwe d.am 07.05.1835 verstorbenen
 Eisenfeld Karl Julius, Potsdam
 * 06.04.1821 Potsdam
 +
 Tv Bendix Wilhelm Alexander und
 Dassdorf Christine, Potsdam

784 / 2 Kohr, auch Coure' und Quareng. (vergl. auch Nr. 204 - 207)**Kohr Nikolaus, Adjunctus in Malborn****OO****Goergen Katharina**

* vor ... 1722

* ca. ... 1704

+ 20.11.1773 Malborn

+ 11.12.1753 Malborn

Sv Kohr

Tv Goergen

Kinder:

a. Johann * 10.08.1722 Ma.

b. Odilia * 27.05.1729 Ma. I.oo 07.02.1759 Wirtz Johannes, Merschbach < 1807 >

II.oo 26.02.1772 Herlach Johannes, Hermeskeil < 571 >

c. Katharina * 28.08.1730 Ma.

d. Anna Margaretha * 11.10.1736 Ma.

784 / 3**Kohr Johann, Malborn****OO****Classen Anna**

* ca. ... 1692

vor ... 1729

* ca. ... 1691

+ 08.04.1748 Malborn

+ 12.06.1741 Malborn

Sv Kohr

Tv

Kinder:

a. Anna * 24.04.1729 Ma.

b. Gertrud * 05.03.1733 Ma.

c. Nikolaus * 12.05.1736 Ma.

784 / 4**Kohr Johann, Malborn****OO****..... Maria Katharina**

* vor ... 1749

+

Sv

Kinder:

a. Nikolaus * 18.05.1749 Ma.

784 / 5**Kohr Katharina**

*

+ 01.02.1782 Malborn

Tv

784 / 6**Kohr Barbara, aus Malborn (Ehefrau von Pink Johannes * ca. 1678 in Geisfeld)**

* Malborn

+

Tv

Kinder:

a.

(siehe Petto FB Züschen Nr. 851)

785**Köhl Adam, Wirt in Büdlich****I.OO****Weber Klara**

* 05.01.1840 Breit

09.05.1871

* 14.05.1847 Naurath

+

Bescheid

+

Sv Köhl Michel und

Tv Weber Nikolaus und

Feller Barbara

Weidig Anna Maria

Kinder:

a. Nikolaus * 06.12.1877 Büd. oo 17.01.1906 Neff Maria, Malborn < 1162.a >

(Blasius Heirats - Reg. Heidenburg Nr. 486)

786 Kolling (auch Colling)**Kolling Johann, Holzhauer Thiergarten OO**

* 29.11.1806 Züserschmelz 04.02.1834
 + 05.11.1879 Thiergarten
 Sv Kolling Johann Peter, Kuhhirt und
 Arend Elisabeth, Züserschmelz
 (Schmitt FB. Züschr. Nr. 1022)

Kinder:

a. Maria * 29.09.1823 Neuh. (vorehel. Kind der Petto Anna Maria) + 10.02.1842 Thierg.
 b. Nikolaus * 18.12.1836 Thierg. + 06.06.1863 Malstatt
 c. Peter * 31.01.1839 Thierg.
 d. Matthias * 09.02.1842 Thierg. oo 15.02.1870 Jacobs Anna Maria , Naurath < 794 >
 e. Georg * 19.11.1844 Neuh. I.oo 26.04.1870 Schwarz Elisabeth Angela < 791 >
 II. oo 09.10.1873 Schneider Anna Maria < 792 >

Petto Anna Maria

* 06.10.1804 Neuhütten
 + 29.06.1874 Thiergarten
 Tv Petto Johann, Köhler und
 Sossong Maria Katharina, Neuhütten
 (Schmitt FB. Züschr. Nr. 1540)

787**Kolling (Colling) Peter, Holzhauer Thierg. OO**

* 06.09.1809 Züserschmelz 04.02.1834
 +
 Sv Kolling Johann Peter, Kuhhirt und
 Arend Elisabeth, Züserschmelz
 (Schmitt FB. Züschr. Nr. 1022)

Kinder:

a. Katharina * 1834 Neuh. + 12.01.1849 Thierg.
 b. Maria * 06.07.1839 Thierg. oo 08.02.1866 Jost Georg, Abtei < 603 >
 c. Johann Peter * 20.09.1841 Thierg.
 d. Maria Elisabeth * 10.08.1844 Thierg. + 03.01.1845 Thierg.
 e. Franz * 01.12.1845 Thierg. + 18.01.1846 Thierg.
 f. Margarethe * 04.08.1848 Thierg. + 26.01.1852 Thierg.
 g. Johann Nikolaus * 23.06.1853 Thierg. + 25.10.1853 Thierg.

Petto (Petteau) Maria Julia

* 27.08.1812 Neuhütten
 + 16.11.1874 Thiergarten
 Tv Petto Johann, Köhler und
 Sossong Maria Katharina, Neuhütten
 (Schmitt FB. Züschr. Nr. 1540)

788**Kolling(Colling)Nikolaus, Holz. Thierg. I.OO**

* 26.10.1821 Züserschmelz 08.08.1843
 + Malborn
 Sv Kolling Johann Peter, Kuhhirt und
 Arend Elisabeth, Züserschmelz
 (Schmitt FB. Züschr. Nr. 1022)

Kinder:

a. Johannes * 16.10.1844 Thierg.
 Totgeburt * 21.11.1847 Thierg.
 b. Margaretha * 22.03.1849 Thierg. + 21.11.1897
 c. Nikolaus * 03.08.1855 Thierg.
 d. Maria * 09.11.1858 Thierg. + 04.08.1860 Thierg.

< 664.a >

Keuper Elisabeth Barbara.ev

* 02.01.1823 Damflos
 + 12.10.1858 Thiergarten
 Tv Keuper Georg Magnus ev. und
 Driessler Maria Elisabeth, Damflos
 (Schmitt ev. FB. Züschr. Nr. 394)

789**II. OO**

05.03.1859
 Sta.Thalfang

e. Maria * 09.11.1858 Thierg + 04.08.1860
 f. Susanna Louisa * 04.04.1860 Thierg.
 g. Kind * 26.04.1862 Thierg. + 26.04.1862
 h. Maximilian * 21.04.1864 Thierg.
 i. Elisabeth * 22.10.1866 Thierg.
 j. Barbara * 11.07.1869 Thierg.

< 325.g >

Fuchs Barbara

* 05.03.1827 Damflos
 +
 Tv Fuchs Christian ev. Holz.Damfl.
 und Gelbach Katharina, Damflos

790

Kolling Theobald, Ackerer in Damflos**OO**

* 01.08.1829 Damflos 30.08.1855
 + 22.07.1901 Damflos
 Sv Kolling Marcus und
 Hammer Anna Maria, Damflos
 (Schmitt FB. Züscher Nr. 1031)

Kinder:

a. Christian	* ... 11.1856 Da.	oo	26.02.1881 Schmitt Anna Maria, Damflos
b. Anna Maria	* 03.08.1859 Da.	oo	25.11.1880 Pink Heinrich, Damflos
c. Elisabeth	* 03.12.1861 Da.	oo	21.01.1886 Muno Christian, Damflos
d. Margaretha	* 28.03.1864 Da.	+	12.01.1869
e. Johann	* 11.03.1867 Da.		
f. Heinrich	* 14.10.1870 Da.	+	16.10.1872 Da.
g. Peter	* 20.12.1872 Da.		
h. Maria	* 17.04.1876 Da.	oo	30.04.1898 Lecher Johann, Damflos
i. Katharina	* 15.06.1878 Da.		

< 428.h >

Gorges Maria

* 09.04.1835 Malborn
 + 08.06.1905 Damflos
 Tv Gorges Matthias, Ackerer und
 Streng Helena, Malborn

791 < 786.e >

Kolling Georg, Tagelöhner in Thiergarten I.OO

* 19.11.1844 Neuhütten 26.04.1870
 +
 Sv Kolling Johann, Holzhauer und
 Petto Anna Maria, Thiergarten

Kinder:

a. Anna Maria	* 23.06.1873 Thierg.	+	08.07.1873 Thierg.
b. Elisabeth	*	+	13.06.1875

Schwarz Elisabeth Angela

* 06.11.1840 Neuhütten
 + 24.06.1873 Thiergarten
 Tv Schwarz Johann Jakob und
 Rosar Maria Franziska, Neuhütten
 (Schmitt FB. Züscher Nr. 2149)

792 < 786.e >

II. OO

09.10.1873
 Sta.Thalfang

Schneider Anna Maria

* 13.10.1849 Züscherhütten
 + 03.03.1885 Thiergarten
 Tv Schneider Peter Joseph, Tagel. und
 Weicherding Katharina, Zinsershütten
 (Schmitt FB. Züscher Nr. 2102)

c. Elisabeth	* 13.02.1875 Thierg.	+	07.04.1875 Remberg
d. Matthias	* 28.05.1876 Thierg.	+	01.12.1892 Heorde (Dortmund)
e. Johann	* 12.10.1878 Ma.		
f. Maria	* 09.02.1881 Thierg.	+	24.06.1881 Thierg.
g. Barbara	* 08.12.1882 Thierg.	+	10.02.1883 Thierg.
h. Peter	* 10.04.1884 Thierg.	+	10.10.1885 Neuh.

(Bemerkung: Er, zog am 27.10.1888 mit den beiden Kindern Matthias und Johann nach
 Hoerde (Dortmund)

793 < 787.b >

Kolling Maria

* 06.07.1839 Thiergarten
 +
 Tv Kolling (Colling) Peter, Holzhauer und
 Petto (Petteau) Maria Julia (Juliana), Thiergarten

Kinder:

a. Matthias	* 21.03.1864 Thierg.	+	26.10.1865 Thierg.
-------------	----------------------	---	--------------------

Bemerkung: Sie, Ehe am 08.02.1866 mit Jost Georg, Abtei < 603 >

794 < 786.d >

Kolling Matthias, Tagelöhner in Thierg. OO

* 09.02.1842 Thiergarten 15.02.1870
 + 17.03.1881 Thiergarten Sta.Thalfang

Sv Kolling Johann, Holzauer und
 Petto Anna Maria, Thiergarten

Kinder:

a. Margarethe * 23.06.1871 Thierg. (Bei * Mutter > Adams Maria)
 b. Maria * 06.05.1873 Thierg.
 c. Anna * 26.12.1876 Thierg. + 22.04.1885
 d. Katharina * 17.12.1879 Thierg. + 18.07.1880

< 593.a >

Jacobs Anna Maria

* 16.12.1842 Naurath
 + 11.07.1880 Thiergarten
 Tv Jacobs Peter, zuletzt Gräfendhron
 u. Schmitz Anna Maria, zul.Naurath

795

Kollmann Katharina, Bescheid

* ca. 1818 + 11.06.1893 Thiergarten

Bemerkung: Ehefrau von Lang Johann < 887 >

796

Kolz Michael, Reinsfeld

OO

* 07.07.1829 Reinsfeld 27.05.1857

+

Sv Kolz

Kinder:

a.

Trösch (Troesch) Anna Maria

* ca. 1838 Geisfeld

+

Tv Troesch Michael und

Schömer Elisabeth

797

von Konarsky Rudolf Alexander Martin, ev. wohnhaft in Malborn - Tiefenthal

*

OO

+

Sv

Hahn Karoline Wilhelmine.ev

* ca. ... 1824 Kempfeld

+ 21.05.1876 Malb./ Tiefenthal

Tv Hahn Peter, Oberförster und

Kramprath Barbara zuletzt Kempfeld

Kinder:

a. Rudolf Heinrich Gotthard * 10.07.1843 Herm. > 1862 Musiklehrer in New York, USA

b. Johanna Florentina Karolina * 1855 Herm. + 04.04.1858 Tiefenthal

c. Hermann *

d. Malinka * Herm. oo 14.07.1863 Coße Matthias, Dr. med.

Sv Coße Johann und Munch Clara, Saarburg

Bemerkung: Er von 1841 bis 1855 Bürgermeister in Hermeskeil

798

Konarsky Emilia Henriette. ev. (hat im Haushalt der Tante Maria Hahn, Witwe Stosberg, gelebt.)

* 24.09.1844 Hermeskeil

Bemerkung: Malborn > Wiesbaden am 25.08.1880

799 Konrad (auch Conrad und Konrath)**Konrad Joseph, Züsch > Thiergarten****OO**

* 25.10.1797 Züsch 18.07.1826
 + 06.01.1847 Thiergarten
 Sv Conrad Jakob, Holzhauer und
 Gretz (Kretz) Anna Maria, Züsch
 (Schmitt FB. Züsch Nr. 270)

Kinder:

a. Georg	* 27.11.1828 Schmelz oo	11.09.1850 Eberhard Anna Maria, Neuh. < 802 >
b. Joseph	* 30.11.1830 Schmelz +	16.02.1840 Thierg.
c. Maria Elisabeth	* 1833 Thierg. +	23.06.1835
d. Margarethe	* 20.05.1835 Thierg. +	08.03.1837
e. Franz	* 23.07.1837 Thierg.I.oo	18.09.1860 Eberhard Katharina, Thierg. < 803 >
		II.oo 12.10.1869 Klos Barbara, Damflos < 804 >
f. Johann Nikolaus	* 08.03.1839 Thierg. +	08.11.1857
g. Katharina	* 10.11.1844 Thierg. oo	24.04.1865 Herrmann Karl, Frohnhofen < 572 >

Colling Maria

* 16.06.1804 Züscherschmelz
 + 27.02.1873 Malborn
 Tv Colling Joh. Peter, Kuhhirt und
 Arend Elisabeth, Züscherschmelz
 (Schmitt FB. Züsch Nr. 1022)

800**Konrad (Conrad) Markus, Hammerschmied Pluwiger Hammer > Malborn < 1385.a >**

* 25.09.1807 Züscherschmelz
 + 13.09.1877 Malborn
 Sv Conrad Jakob, Holzhauer und
 Gretz (Kretz) Anna Maria, Züsch
 (Schmitt FB. Züsch Nr. 270)

I.OO

05.09.1836
 Sta.Thalfang

Römer Anna Margaretha

* 03.02.1800 Malborn
 + 22.11.1849 Malborn
 Tv Römer Peter, Hirt aus Krames und
 Philipp Maria Elisabeth, Röderbach

Kinder:

a. Elisabeth	* 10.03.1837 Ma. oo	16.01.1864 Paulus Johann, Geisfeld < 1245 >
b. Margarethe	* 02.09.1839 Ma. oo	09.03.1864 Hares Josef, Morscheid < 515 > < 1019.a >

801**II.OO**

07.05.1866
 Sta.Thalfang

Martin Anna Maria

* 29.12.1813 Bescheid
 + 27.11.1889 Malborn
 Tv Martin Nikolaus, Korbmacher
 und Mayer Lucia, Bescheid

Bemerkung: Sie (Martin Anna Maria) Witwe von Heimes Johann Daniel < 557 >

802 < 799.a >**Konrad Georg, Tagelöhner in Thiergarten OO**

* 27.11.1828 Thiergarten 11.09.1850
 + 09.10.1895 Thiergarten Sta.Thalfang
 Sv Konrad Joseph, Tagelöhner und
 Colling Maria, Thiergarten

Kinder:

a. Margarethe	* 10.08.1851 Thierg. +	23.02.1852
b. Maria	* 18.01.1854 Thierg. oo	14.11.1876 Bouillon Johann, Thierg. < 94 >
c. Elisabeth	* 06.08.1855 Thierg. oo	28.08.1880 Malburg Nikolaus, Neuh. < 999 >
d. Katharina	* 27.09.1857 Thierg. +	02.04.1862
e. Barbara	* 17.12.1858 Thierg. +	26.06.1859
f. Anna	* 07.08.1860 Thierg. +	26.03.1861
g. Katharina	* 10.05.1862 Thierg. +	20.07.1863
h. Margarethe	* 20.11.1863 Thierg. oo	08.05.1890 Muno Nikolaus, Malborn < 1144 >
i. Karl	* 29.03.1866 Thierg.I.oo	26.01.1894 Düpre' Elisabeth, Muhl < 807 >
		II.oo 16.04.1921 Ecker Maria, Spiesen
j. Nikolaus	* 16.03.1869 Thierg. >	zog am 18.07.1888 nach Bochum
k. Wilhelm	* 30.01.1871 Thierg.	

< 258.a >

Eberhard Anna Maria

* 18.11.1829 Neuhütten
 + 07.11.1895 Thiergarten
 Tv Eberhard Franz Peter, Tagelöhner
 und Petto Elisabetha, Thiergarten

803 < 799.e >

Konrad Franz, Tagelöhner in Thierg.**I.OO**

* 23.07.1837 Thiergarten
 + 25.05.1911 Thiergarten
 Sv Konrad Joseph, Tagelöhner und
 Colling Maria, Thiergarten

18.09.1860
 Sta.Thalfang

Kinder:

a. Georg * 26.01.1861 Thierg. oo
 b. Nikolaus * 29.04.1863 Thierg. +
 c. Franz * 08.11.1865 Thierg. +
 d. Maria * 30.04.1869 Thierg. +

< 258.e >

Eberhard Katharina

* 26.02.1840 Thiergarten
 + 24.06.1869 Thiergarten
 Tv Eberhard Franz Peter und
 Petto Elisabetha, Thiergarten

oo 16.12.1887 Priester Anna Maria, Malb. < 806 >
 + 02.05.1865
 + 23.02.1867
 + 13.06.1869

804 < 799.e >

II.OO

12.10.1869
 Sta.Thalfang

< 714.g >

Klos Barbara

* 06.10.1843 Damflos
 + 26.06.1926 Thiergarten
 Tv Klos Nikolaus und
 Schmitt Katharina, Damflos

e. Peter * 29.11.1870 Thierg + 20.01.1945
 f. Karl * 14.08.1872 Malb. oo 22.04.1901 Bouillon Maria, Thierg. < 92.a >
 g. Franz * 22.05.1874 Thierg oo 06.02.1899 Dengler Katharina, Höfchen < 808 >
 h. Johann Babtist * 25.11.1875 Thierg. + 29.12.1965
 i. Nikolaus * 26.03.1877 Thierg. oo 13.10.1903 Großmann Maria, Malb. < 488.j >
 j. Barbara * 19.02.1879 Thierg. + 23.12.1957
 k. Hermann * 18.03.1881 Thierg. oo 27.08.1906 Fuchs Katharina, Thierg. < 337.c >
 l. Elisabeth * 04.11.1883 Thierg. + 13.03.1961 in Bernkastel
 m. Totgeburt * 30.11.1886 Thierg.

805 < 802.h >

Konrad Margarethe, Malborn

* 20.11.1863 Thiergarten
 + 18.01.1935 Malborn
 Tv Konrad Georg, Tagelöhner und
 Eberhard Anna Maria, Thiergarten

Kinder:

a. Maria * 16.01.1887 Thierg. oo 12.08.1909 Windhäuser Peter < 1805 >

Bemerkung: Sie, Ehe am 08.05.1890 mit Muno Nikolaus, Malborn < 1144 >

806 < 803.a >

Konrad Georg, Holzdrechsler Thierg.> Malb. **OO**

* 26.01.1861 Thiergarten
 + 08.01.1907 Malborn
 Sv Konrad Franz, Tagelöhner und
 Eberhard Katharina, Thiergarten

16.12.1887
 Sta.Thalfang

< 1348.g >

Priester Anna Maria

* 03.09.1866 Malborn
 + 08.11.1962 Völklingen
 Tv Priester Matthias, Handelsmann
 und Lang Margarethe, Malborn

Kinder:

a. Franz * 18.11.1888 Ma. oo 04.05.1920 Malburg Margarethe, Malb. < 998.e >
 b. Karl * 13.04.1891 Thierg. oo 18.10.1919 Schmitt Margarethe, in Völklingen
 c. Nikolaus * 12.01.1896 Ma. + 22.12.1914 gefallen
 d. Wilhelm * 01.01.1899 Ma. + 31.01.1974 Homburg / Saar
 e. Karolina Katharina * 01.11.1901 Ma. + 11.09.1913

Bemerkung: Sie zweite Ehe nach 01.1908 mit Schömer Michael, Gusenburg

807 < 802.i >

Konrad Karl, Fuhrmann in Thiergarten **I.OO*** 29.03.1866 Thiergarten 26.01.1894
+ Sta.ThalfangSv Konrad Georg, Tagelöhner und
Eberhard Anna Maria, Thiergarten

Kinder:

a. Wilhelm * 17.10.1894 Thierg. + Neunkirchen / Saar

Bemerkung: Familie Thiergarten > Elversberg am 28.04.1896
Er zweite Ehe am 16.04.1921 mit Ecker Maria, Spiesen

< 255.a >

Düpre' Elisabeth

* 19.10.1864 Muhl

+

Tv Düpre Peter, Tagelöhner und
Rosar Katharina, Muhl

(Schmitt FB. Züsch Nr. 465)

808 < 804.g >

Konrad Franz, Holzhauer Thiergarten **OO**

* 22.05.1874 Thiergarten 06.02.1899

+

Sv Konrad Franz, Tagelöhner und
Klos Barbara, Thiergarten

Kinder:

a. Franz Aloysius * 12.12.1899 Thierg. + 1918

Dengler Katharina

* 07.07.1878 Höfchen

+

Tv Dengler Peter und
Philipp Anna Katharina, Höfchen

(Schmitt FB III.Hermeskeil Nr.433)

809

Konrad Wilhelm, Malborn **OO**

* vor ... 1899

+

Sv. vermutl. < 802.k >

Kinder:

a. Johann Aloys * 16.04.1899 Ma. I.oo 19..... Juchem Maria,
II.oo 20.11.1947 Weisberger Maria Magdalena, Illingen

< 1677.b >

Trampert Anna

* 17.03.1876 Malborn

+

Tv Trampert Heinrich und
Backes Maria, Malborn

810

Konz Peter, Lehrer, Binsfeld > Malborn **OO**

* 18.10.1848 Heilig Kreuz vor ... 1875

+

Sv

Kinder:

a. Klara * 09.03.1875 Trier Dienstmagd (Malborn > Kreuznach am 01.04.1892)

b. Angelika * 18.10.1877 Binsfeld Schülerin (Malborn > Trier am 09.11.1892)

c. Matthias * 03.10.1879 Binsfeld

d. Heinrich * 03.03.1881 Binsfeld

e. Helma * 05.06.1883 Binsfeld

Groß Katharina

* 25.02.1850 Trier

+

Tv

Bemerkung: Familie kam am 01.12.1890 von Binsfeld nach Malborn.

811

Kopping Andreas **OO**

* Bexbach 17.07.1871

+

Sv Kopping Andreas und
Frisch Anna,

Kinder:

a.

< 1088.b >

Michels Anna Elisabeth

* 09.03.1851 Malborn

+

Tv Michels Nikolaus und
Klos Anna Maria, Malborn

812

Korb Peter, Holzhauer Röderbach**OO**

* vor ...1808

+

Sv

Kinder:

a. Anna Maria * 30.07.1808 Rö.

Philipp Barbara

*

+

Tv

813 **Koss** (auch Kohs, Koß, Kos und Cohs)**Koss Matthias**, zu Malborn**OO**..... **Maria Catharina**

* ca. 1683 Malborn vor ... 1731

+ 25.02.1738 Malborn

Sv Koss

Kinder:

a. Odilia * 05.03.1731 Ma. + 06.02.1778

b. Maria Catharina * 31.08.1733 Ma. oo 07.02.1770 Maßmann Matthias, Prosterath < 1025 >
(Scholer FB. Geisfeld Nr. 592)

814

Koss Peter Wilhelm**OO**..... **Anna Gertrud**

„ ex districta Malborn in sylva hab.“ 10.08.1745

+

Sv

(Emanuel FB. Geisfeld Nr. 0407)

* aus Breckendorf

815

Koss Johann Nikolaus, aus Malborn**OO****Busch Helena**

* Malborn vor ...1748

+ 12.04.1775 Malborn

Sv Koss

Kinder:

a. Johann * 1746 Ma. + 03.07.1802 Ma.

a.2 Anna Maria * ca. .. 1748 Ma. + 26.05.1774 Ma.

b. Joes * 06.05.1750 Ma. oo 21.01.1783 Knob Odilia, Malborn < 816 >

c. Joseph * 23.12.1751 Ma. oo 21.04.1784 Jost Gertrud, Kell < 818 >

d. Odilia * 02.01.1754 Ma.

e. Joan Peter * 19.10.1757 Ma. oo 25.06.1788 Großmann Maria < 819 >

f. Matthias * 06.11.1755 Ma.

(Scholer FB. Geisfeld Nr. 594)

*

+ 27.12.1783 Malborn

Tv

816 < 815.b >

Koss Johannes, Dienstknecht in Malborn **OO**

* 06.05.1750 Malborn 21.01.1783

+

Sv Johann Nikolaus und

Busch Helena, Malborn

Kinder:

a. Augustinus * Ma. + 06.08.1784

b. Elisabeth * 1795 Ma. oo 07.07.1819 Gelbach Josef, Damflos < 356 >

c. Jakob * 28.09.1797 Ma. oo 01.02.1826 Schmitt Katharina, Kell < 822 >

d. Adam * 22.01.1801 Ma.

(Scholer FB Geisfeld Nr. 595)

< 747.b >

Knob Odilia

* 15.05.1760 Malborn

+ 08.02.1801 Malborn

Tv Knob Nikolaus und

Lutzerath Katharina, Malborn

817

Koss Kylian, Malborn

* aus Malborn

+ 18.02.1784 Malborn

Bemerkung: Der Förster Johannes Herlach (Hermeskeil) berichtet am 30.06.1762 dem Amtmann Faber zu Birkenfeld folgendes: „Der Sponheimische Unterthan Kylian Koss von Malborn hat im Bischthumbswald 3 junge Wölfe gefangen, hierdurch seyend die Wölfe forth“.

Quelle: Landeshauptarchiv Koblenz Bestand 1.C. Nr. 10810

818 < 815.c >

Koss Joseph, Malborn

* 23.12.1751 Malborn

+ 15.12.1792 Malborn

Sv Koss Johann Nikolaus und
Busch Helena, Malborn

Kinder:

a. Josef

* ca. ... 1785 Ma.I.oo 28.01.1813 Delwing Anna Maria, Malborn < 820 >
II.oo 10.02.1830 Becker Anna Maria, Heidenburg < 821 >

b. Margaretha

* 01.07.1792 Ma. oo 24.08.1832 Ketteren Johann Matthias, Gielert < 663 >

OO

21.04.1784

Jost Gertruda

* ca. ... 1752 Kell

+ 27.12.1829 Malborn

Tv Jost Johann und

Lang Anna Maria,

Bemerkung: Sie zweite Ehe am 28.01.1794 mit Barthen Matthias, Malborn < 38 >

819 < 815.e >

Koss Peter, Malborn

* 19.10.1757 Malborn

+ 19.03.1793 Malborn

Sv Koss Nikolaus und
Busch Helene, Malborn

Kinder:

a. Gertrud

* Ma. oo 23.01.1810 Gorges Jakob, Malborn < 430 >

OO

25.06.1788

< 480.b >

Großmann Maria

* 14.07.1765 Grimburger Hof

+ 09.03.1830 Malborn

Tv Großmann Michael, Amtsbote
und Neff A. Maria, Grimburger Hof
dann Lascheider Hof, zul. Malborn

Bemerkung: Sie zweite Ehe am 12.01.1794 mit Schmitt Nikolaus, Malborn < 1458 >

820 < 818.a >

Koss Josef, Ackerer in Malborn

* ca. ... 1785 Malborn

+ 23.12.1834 Malborn

Sv Koss Josef und
Jost Gertruda, Malborn

Kinder:

a. Odilia

* 23.07.1814 Ma. + 07.10.1814

I.OO28.01.1813
Sta.Thalfang

< 229.c >

Delwing Anna Maria

* ca. ... 1776 Malborn

+ 03.01.1830 Malborn

Tv Delwing Matthias, Ackerer und
Britzius Anna Maria, Malborn

821 < 818.a >

II. OO

10.02.1830

Becker Anna Maria

* 24.04.1797 Heidenburg

+ 20.02.1850 Malborn

Tv Becker Nikolaus, Ackerer und
Lex Margaretha, Heidenburg

Bemerkung: Becker Anna Maria zweite Ehe am 06.02.1838 mit Reichert Johann < 1367 >

b. Nikolaus

* 08.11.1830 Ma. I.oo 24.01.1856 Dellwing Anna Maria, Malborn < 824 >
II.oo 12.02.1858 Klaeren Angela, Breit < 825 >
III.oo 22.11.1869 Brück Maria, Röderbach < 826 >

c. Johann

* 03.11.1832 Ma. + 04.10.1834

d. Katharina

* 23.07.1835 Ma. oo 23.02.1857 Jacobs Nikolaus, Hermeskeil < 595 >

822 < 816.c >**Koss Jakob, Dienstknecht Malb. > Pöler** OO

* 28.09.1797 Malborn 01.02.1826

+

Sv Koss Johann, Dienstknecht und
Knob Odilia, Malborn

Kinder:

a.

Schmitt Katharina

* 21.12.1806 Kell

+

Tv Schmitt Matthias und
Schneider Helena, Kell**823****Koss Jakob, Ackerer in Malborn**

OO

* ca. ... 1799 Malborn um ... 1826

+ 21.01.1857 Malborn

Sv Koss Jakob und der

Schmitt Susanna

* ca. ... 1806 Hermeskeil

+ 01.02.1874 Malborn

Tv Schmitt Johann, Ackerer und
Arend Maria, Hermeskeil

Kinder:

a. Margarethe

* 02.11.1826 Ma.I.oo 16.02.1848 Junk Nikolaus, Neunkirchen < 610 >
II.oo 07.01.1857 Brück Christian, Röderbach < 145 >

b. Jakob

* 16.04.1830 Ma. + 08.01.1838

c. Johann

* 13.11.1832 Ma. + 29.09.1859

d. Nikolaus

* 27.01.1837 Ma. + 19.02.1837

e. Maria

* 06.03.1839 Ma. oo 05.09.1857 Klos Jakob, Damflos < 717 >

f. Nikolaus

* 05.12.1845 Ma. + 20.11.1846

824 < 821.b >**Koss Nikolaus, Ackerer in Malborn**

I.OO

* 08.11.1830 Malborn 24.01.1856

+ 21.04.1883 Malborn Sta.Thalfang

Sv Koss Josef, Ackerer und
Becker Anna Maria, Malborn

Kinder:

a. Nikolaus

* 14.02.1857 Ma. lebt 1886 in Dana Illinois USA.

Quelle: W. Lichter

< 233.b >

Delwing Anna Maria

* 15.01.1837 Malborn

+ 20.02.1857 Malborn

Tv Delwing Nikolaus (Nicolas) und
Schmitt Elisabeth Barbara, Malborn**825** < 821.b >

II.OO

12.02.1858

Sta.Thalfang

Klaeren (Cleren) Angela

* 08.11.1824 Breit

+ 30.01.1869 Malborn

Tv Klaeren Gerhard, Ackerer und
Hoff Katharina, Breit

b. Maria

* 20.07.1859 Ma. + 12.04.1860

c. Elisabeth

* 24.02.1861 Ma. oo 27.07.1895 Scherer Peter, Birkenfeld

(Schmitt kath.FB. Birkenfeld Nr. 1532)

d. Barbara

* 15.05.1864 Ma.

826 < 821.b >

III. OO

22.11.1869

Sta.Thalfang

< 140.f >

Brück Maria

* 14.08.1844 Röderbach

+ 24.01.1873 Malborn

Tv Brück Peter, Holzhauer und
Bollinger Anna Gertuda, Röderbach

e. Katharina

* 06.02.1871 Ma. oo 01.03.1892 Werle Jakob, H. / Weiersbach < 1800 >

f. Johannette (Johanna) * 16.01.1873 Ma. + 17.02.1823

827

Krafft Johann. ev. Dhronecken**OO****Weber Dorothea Philippina**

* vor ... 1815
 +
 Sv Krafft
 Contributionum receptoris
 Kinder:
 a. Maria Anna Ludovica * 04.08.1815 Dhronecken
 b. Karl Eduard * 19.10.1820 Dhronecken

828 Entfällt

829 Entfällt

830

Kranz Franz Josef, Metzger in Brebach > Longkamp**OO**

< 499.b >

Haack Katharina

* 03.10.1872 Hatzenport
 + 09.01.1900
 Sv Kranz Josef, Ackerer und
 Haupt Maria Anna, Hatzenport
 Kinder:
 a.

* 01.04.1872 Malborn
 + 15.11.1929 Longkamp
 TV Haack Matthias Josef, Förster
 und Gettmann Katharina, Malborn

831

Kray Michael, Müller in Dhronecken**OO****Steffes Margaretha**

* vor ... 1818
 +
 Sv
 Kinder:
 a. Nikolaus * 07.11.1818 Mühle Dhronecken
 b. Maria * 19.10.1823 Mühle Dhronecken

832 **Krämer (auch Kraemer)****Krämer Nikolaus, Tagelöhner in Malborn OO****Leyer Susanna**

* vor ... 1820
 +
 Sv
 Kinder:
 a. Johann * 03.04.1820 Ma.

833

Krämer(Cremer)Michael, Müller a.d. Mühle in Dhronecken. Klar Maria Elisabeth. ev.**OO**

* 05.10.1800 Trarbach / Klarenmühle

* 24.02.1802 Odert
 + 03.10.1870 Thiergarten 05.01.1826
 Sv Cremer Nikolaus, Odert und
 Bernard Katharina, Hunolstein > Odert
 (Bungert FB. Morbach Nr. K. 399)
 Kinder:
 a. Daniel * 07.09.1831 Mühle Dhronecken
 b. Philipp Jakob * 13.04.1835 Mühle Dhronecken + 16.12.1837
 c. Johann Georg * ca. ... 1826 Mühle Dhronecken (Müller in Dhronecken)
 d. Tochter * Mühle Dhronecken oo Manz Karl, Maurer in Dhronecken

+
 Tv Klar Georg Daniel und
 Franz Maria Elisabeth, Klarenmühle

834

Kraemer Daniel, Knecht in Hilscheid >Malb. OO

* 12.04.1848 Odert 02.07.1873
 + 23.02.1880 beerdigt Wahlholz. Sta.Thalfang
 Sv Kraemer Nicolas (dieser Bruder von < 833 >)
 und Reiter Maria, Odert
 (Schmitt FB. Morbach - Bischofsdhron Nr. 491)
 Kinder:
 a. Johann * 22.09.1873 Ma.

< 1232.a >

Paulus Maria, Dienstmagd Hilsch.>Malb.

* 16.07.1849 Malborn
 +
 Tv Paulus Nicolas, Ackerer und
 Barth Johanna, Malborn

835

Kraemer Peter, Händler in Hermeskeil OO

* 09.01.1865 Damflos 03.02.1891
 + 19.11.1944 Trier Sta.Thalfang
 Sv Krämer Nikolaus, Scherenschleifer
 und Bier Elisabeth Katharina, Damflos
 (Schmitt FB. Züschnr. 1099)
 Kinder:
 a. Katharina * 22.10.1892 Herm. oo 1927 in Illingen
 b. Anna * 05.03.1894 Herm.
 c. Elisabeth * 1895 Neumagen + 17.12.1896 Malborn

< 194.f >

Cornely Katharina, Händlerin

* 30.04.1866 Malborn
 +
 Tv Cornely Johann, Tagelöhner und
 Kaup Margaretha, Malborn

836

Kraemer Jakob, Händler Damflos >Malb. II.OO

* 04.02.1845 Groß - Abtei 16.12.1896
 + Sta.Thalfang
 Sv Kraemer Adam, Scherenschleifer und
 Ferger Margaretha, Damflos
 (Schmitt FB. Züschnr. 1095)
 Kinder:
 a. Carolina * 30.12.1895 Ma. (vorehel. Tochter der Cornely Elisabeth)
 b. Anna Maria * 25.08.1896 Köln
 c. Georg * 29.11.1897 Ma. oo 22.07.1919 Rath Susanna, Trier

< 194.k >

Cornely Elisabeth

* 05.07.1875 Malborn
 +
 Tv Cornely Johann, Tagelöhner und
 Kaup Margaretha, Malborn

Bemerkung: Er, Witwer von Klos Katharina, Siehe Schmitt FB: Züschnr. 1101)
 Familie, Damflos > Malborn am 23.12.1896

837

Kretsch Josef, Soldat wohnh. Saarlouis OO

* um ... 1843 vor ... 1876
 +
 Sv

< 1485.a >

Schmitt Johanna

* 21.12.1842 Malborn
 +
 Tv Schmitt Matthias Jakob, Osburg
 und Gorges Maria Theresia, Malborn

Kinder:
 a. Franz * 05.03.1868 Ma. (vorehel. legitimiert am 06.03.1868)
 b. Johanna Maria * 24.06.1876 Ma.

838

Kreuder Johann Diedrich, Kuhhirt**OO****..... Margaretha**

*

vor ... 1755

+

Sv

Kinder:

a. Margaretha * 07.01.1755 Geisf.

(Scholer FB. Geisfeld Nr. 612)

839

Kriesbach, siehe Christbach < 175 >

840

Kronenberger Joseph, Köhler Damflos I.OO**Dellwo Barbara**

* 11.07.1774 Züschen

03.01.1795

* um ... 1722 Züschen

+ 01.08.1850 Damflos

Züschen

+ 13.03.1797 Damflos

Sv Kronenberger Stephan und

Tv Dellwo Georg Matthias und

Kohlhaas Anna Maria, Züschen

Detemple Magdalena, Züschen

(Petto FB. Züschen Nr. 580)

(Petto FB. Züschen Nr. 225)

Kinder:

a. Magdalena * 19.02.1797 Zü. + 27.08.1797 Damflos

841

II.OO

< 1300.a >

06.07.1798

Philipp Anna Maria

Züschen

* ca. ... 1777 Röderbach

+ 28.10.1842 Thiergarten

Tv Philipp Johann Joseph, Holzfäller

auf der Röderbach und Streng Agathe

aus Rascheid

(Detemple FB. Mark - Thalfang Nr. 1168)

b. Jakob

* 14.12.1799 Da. oo 03.03.1821 Schirra (Gerard) Elisab. Damflos < 842 >
Familie verzieht 1830 / 31 nach Thiergarten

c. Elisabeth

* 30.09.1801 Da. + 25.02.1804 Da.

d. Kaspar

* 06.09.1804 Da. oo 26.12.1828 Müller Katharina, Damflos

e. Anna Maria

* 06.05.1807 Da. oo 20.04.1824 Klos Peter, Damflos

f. Susanna

* 21.11.1808 Da. + 17.01.1811 Da.

g. Peter

* 10.10.1810 Da. + 18.04.1812 Da.

h. Katharina

* 23.09.1812 Da. oo 09.02.1829 Klos Christian, Damflos

i. Franz

* 15.09.1814 Da. oo 14.11.1839 Klos Barbara, Damflos < 843 >

j. Johannes

* 26.12.1819 Da. oo 26.11.1843 Brück Anna Maria, Röderbach < 844 >

842 < 841.b >

Kronenberger Jakob, Köhler und Holzhauer in Thiergarten Gerard (Schirra) Elisabeth

* 14.12.1799 Damflos	OO	* 10.10.1803 Damflos
+ 24.08.1845 Thiergarten	03.03.1821	+ 09.04.1882 Thiergarten
Sv Kronenberger Joseph, Köhler und Philipp Anna Maria, Damflos (Schmitt FB. Züsch Nr. 1222)		Tv Gerard (Schirra) Jakob und Cornet Maria Magdalena, Damflos (Schmitt FB . Züsch Nr. 1914)

Kinder:

a. Magdalena	* 11.12.1823 Da.	oo	22.07.1843 Philipp Johann Peter, Muhl < 1310 >
b. Katharina	* 23.09.1826 Da.	oo	09.10.1847 Philipp Joh.Peter, Witwer von a < 1311 >
c. Anna Kath. Elisab.	* 13.02.1830 Da.		
d. Margarethe	* 12.10.1831 Thierg.	oo	04.07.1849 Regnery Johann, Damflos < 1361 >
e. Peter	* 11.12.1833 Thierg.		
f. Franz	* 17.10.1835 Thierg.	oo	13.04.1860 Gales Margar. Wellenstein < 846 >
g. Elisabeth	* 11.05.1837 Thierg.	oo	11.04.1861 Schmitt Peter, Damflos < 1491 >
h. Anna Maria	* 09.11.1838 Thierg.	+	22.01.1839
i. Johann Karl	* 15.02.1840 Thierg.		
j. Maria	* 26.09.1841 Thierg.		
k. Maria	* 05.11.1843 Thierg.	oo	02.05.1864 Resch Nikolaus, Geisfeld < 1379 >

843 < 841.i >

Kronenberger Franz, Ackerer in Damflos > Thiergarten

* 15.09.1814 Damflos	OO
+ 07.11.1880 Thiergarten	14.11.1839
Sv Kronenberger Joserph, Köhler und Philipp Anna Maria, Damflos (Schmitt FB. Züsch Nr. 1122)	

Kinder:

a. Karl	* 31.03.1839 Da.	oo	17.06.1868 Michels Anna Maria, Malb. < 847 >
b. Jakob	* 03.10.1840 Da.	+	16.11.1840 Da.
c. Margarethe	* 13.10.1841 Da.	oo	13.10.1864 Jost Johann Jakob, Damflos < 602 >
d. Franz	* 21.07.1843 Da.	oo	03.04.1869 Philipp Elisabeth < 848 >
e. Jakob	* 14.09.1845 Da.	oo	28.10.1873 Schmitt Elisabeth, Damflos < 849 >
f. Johann	* 18.06.1848 Da.	+	12.10.1848 Da.
g. Heinrich	* 13.07.1850 Da.	oo	24.02.1876 Ganz Sophia, Zinersshütten < 850 >
h. Johann Peter	* 25.06.1852 Da.	oo	25.07.1876 Schmitt Katharina, Thierg. < 851 >
i. Maria	* 18.02.1855 Thierg.	oo	18.02.1873 Schömer Johann, Geisfeld < 1561 >
j. Anna	* 16.09.1858 Thierg.		
k. Michael	* 03.09.1861 Thierg.	oo	19.09.1882 Bouillon Elisabeth, Thierg. < 852 >

Klos Barbara

* 13.11.1814 Damflos
+ 24.08.1882 Malborn
Tv Klos Johann, Holzhauer und Driessler Elisabeth. ev. Damflos (Schmitt FB. Züsch Nr. 882)

844 < 841.j >

Kronenberger Johannes, Tagl. in Damflos OO

* 26.12.1819 Damflos 26.11.1843

+

Sv Kronenberger Joseph, Köhler und
Philipp Anna Maria, Damflos
(Schmitt FB. Züsch Nr. 1122)

Kinder:

a. Katharina	* 09.12.1844 Da.
b. Margaretha	* 01.12.1846 Da. + 21.02.1848 Da.
c. Maria	* 07.12.1848 Da.
d. Barbara	* 23.11.1850 Da. + 07.01.1856 Thierg.
e. Margarethe	* 10.06.1854 Da. + 26.10.1854 Thierg.

< 138.e >

Brück Anna Maria

* 06.11.1818 Röderbach

+

Tv Brück Johann Jakob, Holzhauer
und Klos Elisabeth, Röderbach

845

Kronenberger Peter, Händler Damflos >Abtei >Malborn

* 28.12.1826 Damflos OO

+ 22.12.1855

Sv Kronenberger Peter, Tagelöhner Sta.Thalfang
und Dellwo Katharina

(Schmitt FB. Züsch Nr. 1127)

Kinder:

a. Anna Maria	* 27.05.1857 Sulzbach. + 06.11.1866 Ma.
b. Peter	* 22.09.1859 Ma. + 14.02.1862 Ma.
c. Katharina	* 13.12.1862 Ma.
d. Maria	* 18.05.1865 Ma.

< 211.g >

Dahm Maria

* 11.04.1835 Malborn

+

Tv Dahm Nikolaus, Holzhauer und
Glauber Elisabeth, Malborn

846 < 842.f >

Kronenberger Franz, Ackerer in Thierg. OO

* 17.10.1835 Thiergarten 13.04.1860

+ 01.12.1879 Thiergarten Sta.Thalfang

Sv Kronenberger Jakob und
Gerard (Schirra) Elisabeth, Thiergarten

Kinder:

a. Johann Peter	* 09.05.1862 Thierg.
b. Margarethe	* 06.07.1865 Thierg.
c. Anna	* 13.04.1867 Thierg. + 05.08.1869 Thierg.
d. Franz	* 23.08.1868 Thierg. + 30.05.1952 Saarbrücken
e. Jakob	* 16.10.1870 Thierg. + 21.02.1942 Saarbrücken
f. Elisabeth	* 26.08.1873 Thierg. + 19.02.1943

Gales Margarethe

* 08.10.1836 Wellenstein

+

Tv Gales Johann, Winzer und
Sünnen Magdal. Wellenstein

Bemerkung: Familie wohnte zeitweise in der Schönbergermühle
Witwe meldet sich 1890 nach Burbach ab (mit den Kindern Johann Peter,
Margarethe und Elisabeth)

847 < 843.a >

Kronenberger Karl, Köhler Thierg.>Malb. OO

* 31.03.1839 Damflos 17.06.1868
 + 29.09.1906 Malborn Sta.Thalfang
 Sv Kronenberger Franz, Köhler und
 Klos Barbara, Thiergarten

Kinder:

a. Nikolaus	* 02.01.1869 Thierg.I.oo	30.01.1897 Lorang Elisabeth, Thierg. < 855 >
	II.oo	12.10.1918 Lorang Margarethe, Thierg. < 856 >
b. Jakob	* 01.08.1870 Ma. +	23.03.1871
c. Franz	* 07.03.1872 Ma. oo	27.10.1896 Lauer Anna, Weiskirchen < 853 >
d. Johann	* 19.11.1873 Thierg. +	30.11.1873 Thierg.
e. Michael	* 07.07.1875 Ma. oo	12.02.1906 Thömmes Margaretha, Malb.< 862 >
f. Heinrich	* 28.09.1876 Ma. +	01.11.1876
g. Maria	* 19.11.1878 Ma. +	17.05.1896
h. Karl	* 12.11.1881 Ma. oo	22.11.1904 Ott Theresia, Malborn < 861 >
i. Peter	* 07.05.1885 Ma. oo	01.06.1911 Michels Katharina, Malb. < 1097.d >

< 1088.a >

Michels Anna Maria

* 29.07.1848 Malborn
 + 05.02.1897 Malborn
 Tv Michels Nikolaus, Ackerer und
 Klos Maria, Malborn

848 < 843.d >

Kronenberger Franz, Bäcker u. Gastwirt Thierg. > Malb. OO

* 21.07.1843 Damflos OO
 + 09.12.1908 Malborn 03.04.1869
 Sv Kronenberger Franz, Köhler und Sta.Thalfang
 Klos Barbara, Thiergarten

Kinder:

a. Franz	* 26.10.1870 Thierg.oo	03.02.1897 Kolz Anna Maria, Horath < 854 >
b. Heinrich	* 12.01.1873 Ma. oo	17.08.1901 Neff Elisabeth, Malborn < 859 >
c. Peter	* 17.07.1874 Ma. +	05.12.1876 Ma.
d. Elisabeth	* 22.07.1876 Ma. oo	11.06.1902 Bernard Johann Joseph, Schreiner < 57 >
e. Johann	* 15.10.1877 Ma. oo 1900 + 25.02.1963
f. Anna	* 30.06.1880 Ma. +	28.05.1882
g. Nikolaus	* 15.02.1883 Ma. +	17.01.1942 Oberhausen
h. Margarethe	* 26.07.1884 Ma. oo	04.02.1909 Ritter Peter, Buch / Hunsrück < 1383 >

< 1311.c >

Philipp Elisabeth

* 04.09.1848 Thiergarten
 + 06.01.1919 Malborn
 Tv Philipp Johann Peter und
 Kronenberger Katharina, Thiergarten

849 < 843.e >

Kronenberger Jakob, Ackerer in Thierg. OO

* 14.09.1845 Damflos 28.10.1873
 + 09.10.1911 Thiergarten Sta.Thalfang
 Sv Kronenberger Franz, Ackerer und (Dispens)
 Klos Barbara, Thiergarten <----- Geschwister ----->

(Eltern der Geschwister Klos siehe Schmitt FB. Züscher Nr. 882) (Schmitt FB. Züscher Nr. 2005)

Kinder:

- a. Elisabeth * 22.03.1869 Thierg. (unehel. Tochter der Schmitt Elisabeth, wurde bei Ehe legitimiert + 09.01.1885 Thierg.)
- b. Karl * 05.01.1874 Thierg. oo 14.11.1898 Lauer Marg. Weiskirchen < 857 >
- c. Johann * 24.06.1876 Thierg. oo 01.07.1899 Streng Margaretha, Malborn < 858 >
- d. Michael * 24.09.1879 Thierg. + 27.11.1881
- e. Nikolaus * 03.09.1881 Thierg. + 28.08.1963
- f. Sophia * 23.06.1883 Thierg. oo 26.08.1905 Rothfuchs Philipp Eugen, Bergmann
 * 04.06.1880 Heimbach. Sv Rothfuchs
 Karl, Klempner und Wagner Elisabeth
 (Jung FB. Hoppstätten - Weiersbach
 u. Bleiderdingen mit den Filialorten
 Heimbach u. Leitzweiler Nr. 1366)
- g. Franz * 25.03.1885 Thierg. + 04.04.1885 Thierg.
- h. Kind * 03.08.1886 Thierg. + 03.08.1886
- i. Maria * 26.08.1888 Thierg. oo 24.08.1909 Steuer Peter,
- j. Michael * 05.10.1890 Thierg. + 24.01.1911 Dillingen
- k. Anna * 21.09.1893 Thierg. oo 22.08.1917 Koch Karl, Bisingen / Halsdorf

< 1480.f >

Schmitt Elisabeth

* 28.04.1850 Damflos
 + 17.12.1901 Thiergarten

Tv Schmitt Michel, Ackerer und
 Klos Margaretha, Thiergarten

850 < 843.g >

Kronenberger Heinrich, Schreiner Thierg. OO

* 13.07.1850 Damflos 24.02.1876
 + 23.04.1897 Thiergarten
 Sv Kronenberger Franz, Ackerer und
 Klos Barbara, zuletzt Thiergarten

Kinder:

- a. Franz * 28.12.1876 Thierg. + 19.03.1878
- b. Katharina * 19.06.1878 Thierg. oo 30.06.1900 Fuchs Johann, Thiergarten < 344 >
- c. Michael * 02.08.1880 Thierg. oo 20.02.1919 Zenner Magdalena Sofia
- d. Franz * 08.10.1881 Thierg.
- e. Jakob * 07.02.1884 Thierg. + Heusweiler / Saar
- f. Josef * 10.05.1885 Thierg. oo 28.02.1908 Bouillon Katharina, Thierg. < 97.a >
- g. Heinrich * 30.11.1886 Thierg.
- h. Johann Peter * 03.10.1888 Thierg. oo 22.09.1913 Bouillon Elisabeth, Thierg. < 96.b >
- i. Karl * 19.04.1891 Thierg. I.oo 15.02.1915 Zimmer Maria, Bildstock
 II.oo 18.05.1956 Grünhen (?) Angela, Quierschied
- j. Wilhelm * 04.12.1893 Thierg. oo 29.01.1919 Loew (?) Susanna, Püttlingen
- k. Friedr. Wilh. Nikolaus * 02.01.1896 Thierg. + 13.01.1915 gefallen bei Fischbach / Saar

< 350.h >

Ganz Sophia

* 06.09.1855 Zinersshütten
 + 08.12.1932 Thiergarten
 Tv Ganz Peter und
 Detemple Elisabeth Angela, Züscher
 (Schmitt FB. Züscher Nr. 578)

851 < 843.h >

Kronenberger Johann Peter, Tagl. Thierg. OO

* 25.06.1852 Damflos 25.07.1876
+ 02.02.1914 Thiergarten Sta. Thalfang

Sv Kronenberger Franz, Ackerer und
Klos Barbara, zuletzt Thiergarten

Kinder:

a. Sophia * 23.12.1876 Thierg. + 31.03.1891
b. Johann * 22.09.1878 Thierg. + 21.02.1934
c. Heinrich * 30.01.1881 Thierg. oo 17.09.1904 Streng Maria, Malborn < 860 >
d. Peter * 23.11.1882 Thierg.
e. Jakob * 27.01.1885 Thierg.
f. Katharina * 07.10.1887 Thierg. I.oo 30.08.1909 Neff Jakob, Malborn < 1164 >
II.oo 19... Arend Peter, Morbach
III.oo 31.01.1934 Weinzunk (?) Karl, Saarbrücken
g. Elisabeth * 28.10.1891 Thierg. oo 06.07.1912 Fuchs Nikolaus, Thiergarten < 347 >

< 1483.c >

Schmitt Katharina. ev.

* 14.12.1853 Thiergarten
+
Tv Schmitt Johann Carl, Ackerer und
Herz Katharina, Thiergarten

852 < 843.k >

Kronenberger Michael, Tagl. Holzauermeister u. Gastwirt OO

* 03.09.1861 Thiergarten OO
+ 31.08.1849 Völklingen 19.09.1882

Sv Kronenberger Franz, Ackerer und
Klos Barbara, zuletzt Thiergarten

Kinder:

a. Johann * 01.12.1882 Thierg. oo 11.02.1818 Schiner Josefina, Horst
b. Maria * 03.08.1884 Thierg. + 20.02.1976
c. Heinrich * 31.08.1886 Thierg. oo 29.01.1912 Kohlhas Margaretha * am 23.07.1890
in Damflos. Tv Kohlhas Johann, Wirt
und Pink Maria, Damflos
(Schmitt FB. Züsch Nr. 1011)
d. Anna * 10.10.1888 Thierg. oo 07.01.1916 Weber Heinrich, Hermeskeil
e. Karl * 12.01.1891 Thierg. oo 09.06.1913 Pink Susanna, Damflos
f. Elisabeth * 17.09.1892 Thierg. oo 18.05.1921 Felten Nikolaus, Völklingen. Sv
Felten Matthias und Jostoc Margar.
g. Margarethe * 22.05.1895 Thierg. oo 26.08.1922 Klassen Franz, Thierg. < 686.c >
h. Michael * 01.04.1897 Thierg. oo 23.05.1922 Gräber Elisabeth, Züsch
i. Maria Magdalena * 13.05.1898 Thierg. oo 16.06.1919 Bouillon Gottfried, Thierg. < 99.d >

< 91.e >

Bouillon Elisabeth

* 14.08.1862 Thiergarten
+
Tv Bouillon Nikolaus, Händler u. Wirt
und Müller Elisabeth, Thiergarten

853 < 847.c >

Kronenberger Franz, Tagl. in Malborn OO

* 07.03.1872 Malborn 27.10.1896
+ 06.03.1954 Malborn Sta. Thalfang

Sv Kronenberger Karl, Köhler und
Michels Anna Maria, Malborn

Kinder:

a. Anna * 27.06.1897 Ma. oo 08.11.1920 Ritter Johann, Malborn < 1382.c >
b. Maria * 22.09.1898 Ma. oo 06.11.1920 Knob Jakob, Malborn < 777.h >
c. Helena * 27.03.1901 Ma. + 05.04.1901
d. Anna Franziska * 13.05.1902 Ma.

< 909.a >

Lauer Anna

* 17.09.1869 Weiskirchen
+ 10.12.1948 Malborn
Tv Lauer Matthias, Schuster und
Hinterholz Anna, Weiskirchen

854 < 848.a >

Kronenberger Franz, Ackerer in Malborn. OO

* 26.10.1870 Thiergarten 03.02.1897
 + 20.12.1950 Malborn Sta.Thalfang
 Sv Kronenberger Franz, Gastwirt und
 Philipp Elisabeth, Malborn

Kinder:

a. Peter * 07.11.1897 Ma. oo 14.09.1925 Neff Maria, Malborn. < 1163.c >
 b. Margarethe * 10.08.1899 Ma. oo 11.11.1926 Andres, Rascheid
 c. Elisabeth * 02.05.1901 Ma. oo nach Morbach

Bemerkung: Familie lebte zeitweise in > Malstatt (Burbach)
 > Duisburg
 > Wattenscheid

Kolz Anna Maria

* 19.01.1866 Horath
 + 11.10.1932 Malborn
 Tv Kolz Peter, Ackerer und
 Engel Anna Maria, Horath
 (Scholer FB Horath Nr. 165)

855 < 847.a >

Kronenberger Nikolaus, Tagelöhner Malb.I.OO

* 02.01.1869 Thiergarten 30.01.1897
 + 28.06.1953 Malborn Sta.Thalfang
 Sv Kronenberger Karl, Köhler und
 Michels Anna Maria, zuletzt Malborn

Kinder:

a. Anna * 09.05.1898 Ma. + 07.08.1974 Speicher
 b. Peter * 06.10.1899 Ma. oo 1926
 c. Karl * 12.08.1901.Ma. oo 27.11.1935
 d. Maria * 01.07.1903 Ma. + 10.03.1969
 e. Christian * 25.03.1905 Ma. + 27.03.1905
 f. Elisabeth * 16.05.1907 Ma. oo 19.05.1943 Zimmer Peter
 g. Nikolaus * 15.08.1909 Ma. oo 20.02.1930 Maßmann Maria, Malborn < 1034.f >
 h. Margarethe * 18.08.1911 Ma.
 i. Johann * 15.08.1913 Ma. + 15.08.1913
 j. Jakob * 28.02.1914 Ma. + 28.02.1914
 k. Lina * 26.02.1915 Ma. + 28.02.1915

< 961.a >

Lorang Elisabeth

* 02.11.1874 Thiergarten
 + 07.04.1917 Malborn
 Tv Lorang Peter. Tagelöhner und
 Klos Maria, Thiergarten
 (Schmitt FB. Züsch Nr. 1234)

856 < 847.a >

II.OO

12.10.1918

l. Otto
 m. Paul
 n. Alois
 o. Veronika

< 961.e >

Lorang Margarethe

Witwe Prim Heinrich, Damflos
 * 12.04.1884 Thiergarten
 + 27.01.1951 Malborn
 Tv Lorang Peter, Tagelöhner und
 Klos Maria, Thiergarten

857 < 849.b >

Kronenberger Karl, Holzhauer in Thierg. OO

* 05.01.1874 Thiergarten 14.11.1898
 + 14.12.1928 Thiergarten Sta.Thalfang

Sv Kronenberger Jakob, Ackerer und
 Schmitt Elisabeth, Thiergarten

Kinder:

a. Franz * 24.01.1901 Thierg. oo 31.03.1827
 b. Maria * 30.07.1902 Thierg. oo 13.05.1925
 c. Johann * 04.10.1903 Thierg. + 19.08.1907
 d. Katharina * 24.12.1904 Thierg. oo 04.04.1934
 e. Elisabeth * 16.09.1906 Thierg.
 f. Katharina Margarethe * 25.06.1908 Thierg. oo 31.08.1931 Pink Peter, Malborn < 1330.b >
 g. Helena * 24.01.1810 Thierg. oo 07.05.1938
 h. Carl * 23.11.1911 Thierg. oo 11.05.1936
 i. Franz Alois * 20.12.1913 Thierg. + 02.12.1930
 j. Peter * 14.06.1917 Thierg.

< 909.b >

Lauer Margarethe

* 01.02.1877 Weiskirchen
 + 11.08.1951 Thiergarten
 Tv Lauer Matthias, Schuster und
 Hinterholz Anna, Weiskirchen

858 < 849.c >

Kronenberger Johann, Tagl. Thierg. > Malb. OO

* 24.06.1876 Thiergarten 01.07.1899
 + 06.03.1959 Malborn Sta.Thalfang

Sv Kronenberger Jakob, Ackerer und
 Schmitt Elisabeth, Thiergarten

Kinder:

a. Johann * 23.12.1899 Ma. oo 1926
 b. Nikolaus * 02.02.1902 Ma. oo 15.03.1929
 c. Anna * 13.03.1904 Ma.
 d. Agnes * 25.11.1906 Ma. oo 14.07.1937
 e. Paula * 22.10.1908 Ma.
 f. Rudolf * 14.09.1910 Ma. oo 16.11.1946
 g. Peter * 01.01.1913 Ma.
 h. Christian * 03.10.1915 Ma. + 01.09.1919
 i. Johanna * 07.05.1918 Ma.
 j. Reinhard * 21.05.1926 Ma. oo 08.11.1948

< 1649.a >

Streng Margarethe

* 27.09.1877 Malborn
 + 13.07.1971 Malborn
 Tv Streng Christian, Gipser und
 Helbrch Anna Maria, Malborn

859 < 848.b >

Kronenberger Heinrich, Ackerer in Malb. OO

* 12.01.1873 Malborn 17.08.1901
 + 27.05.1943 Malborn Sta.Thalfang

Sv Kronenberger Franz, Gastwirt und
 Philipp Elisabeth, zuletzt Malborn

Kinder:

a.

< 1160.b >

Neff Elisabeth

* 02.05.1880 Malborn
 + 03.02.1955 Malborn
 Tv Neff Matthias, zul. Chicago USA
 und Haack Katharina zul. Brotdorf

Bemerkung: Er, zeitweise in > Duisburg
 > Weimar
 > Wattenscheid 17.04.1893 > Malborn

860 < 851.d >

Kronenberger Peter, Bergmann Thierg. OO
 * 23.11.1882 Thiergarten 17.09.1904
 + Sta.Thalfang
 Sv Kronenberger Johann Peter, Ackerer
 und Schmitt Katharina. ev. Thiergarten
 Kinder:
 a.

861 < 847.h >

Kronenberger Karl, Hilfsweichensteller Malb.OO
 * 12.11.1881 Malborn 22.11.1904
 + 11.12.1954 Wattenscheid Sta.Thalfang
 Sv Kronenberger Karl, Köhler und
 und Michels Anna Maria, Malborn
 Kinder:
 a.

862 < 847.e >

Kronenberger Michel, Waldarbeiter Malb. OO
 * 07.07.1875 Malborn 12.02.1906
 + Sta.Thalfang
 Sv Kronenberger Karl, Köhler und
 Michels Anna Maria, Malborn
 Kinder:
 a.

863

Kropf Peter Winfried, Lehrer. Witwer
 * um ...1761
 + 20.03.1845 Dhronen
 Sv

864

Kropp Nikolaus OO
 * Trier 04.11.1852
 +
 Sv Kropp Peter Waldhüter, Dhronen und
 Henrich Elisabeth
 Kinder:
 a.

865

Krunzer (Künzer) Matthias, Ackerer in Malb.OO
 Witwer von Künzer Katharina 22.02.1838
 * ca. ... 1814 Schönberg
 +
 Sv Krunzer
 und
 Kinder:
 a. Maria Theresia * 17.03.1839 Ma. + 15.10.1840 Ma.
 b. Anna Maria * 30.01.1843 Ma. + 21.02.1843 Ma.
 c. Matthias * 10.11.1847 Ma. + 11.11.1847 Ma.

Bemerkung: Er auch Grunzer, nach der Geburt des Sohnes Matthias 1847 in die USA ausgewandert

< 1649.b >

Streng Maria
 * 27.06.1880 Malborn
 +
 Tv Streng Christian, Gipser und
 Helbrich Anna Maria, Malborn

< 1186.a >

Ott Theresia
 * 14.01.1886 Malborn
 + 14.01.1966 Wattenscheid
 Tv Ott Matthias, Maschienerführer
 und Malburg Elisabetha, Malborn

< 1666.a >

Thömmes Margaretha
 * 29.09.1884 Malborn
 + 31.07.1950 Hermeskeil
 Tv Thömmes Nikolaus, Ackerer und
 Klos Margaretha, Malborn

Eiffler Elisabeth

* 01.12.1827 Hermeskeil
 +
 Tv Eiffler Anton und
 Momper' Anna Maria
 (Detemple FB. Mark - Thalfang Nr. 191.h)

< 1664.a >

Thoemel Anna Katharina
 Witwe des am 11.04.1833 verstorb.
 Weicherding Jakob, Malb. < 1769 >
 * 06.12.1802 Heidenburg
 + 28.02.1852 Malborn
 Tv Thümmel Johann und
 Weis Katharina, Heidenburg
 (Blasius Heirats Reg. Hbg. Nr.008)

866**Kuhn Barbara, Witwe von Loth August**

* ca. ... 1752 Metternich
 + 02.09.1830 Malborn
 Tv Kuhn Nikolaus und
 Becker Barbara
 Kinder:
 a.

867**Kuhn Katharina, Witwe aus Malborn**

*
 + 24.01.1789 Malborn
 Tv Kuhn
 Kinder:
 a.

868**Kunzendorf friedrich, Hirt****OO****Feder Maria**

* vor ... 1825
 +
 Sv Kunzendorf
 Kinder:
 a. Anna Maria Elisabeth * 24.08.1820 Züsch
 b. Nikolaus * ca. ... 1825 Dhronecken + 11.04.1827
 c. Georg Jakob * 16.08.1827 Dhronecken
 d. Johann Georg * 11.07.1829 Börfink (getauft in Birkenfeld)

Bemerkung: Er auch Künzendorf. 1820 Grenzaufseher in Züsch

869 Künzer, auch Küntzer, Kintzer und Kinzer**Küntzer Peter, Wirt****OO****..... Anna**

* 1678 - 80 Wirt in Dhronecken
 +
 Sv
 Kinder:
 a.
 (Detemple FB. Mark - Thalfang Nr. 826)

870**Küntzer Johann Jost, Müller****OO****..... Magdalena**

* 1668 - 69 Müller in Dhronecken
 +
 Sv
 Kinder:
 a.
 (Detemple FB. Mark - Thalfang Nr. 825)

871

Kinzer Hans Georg, 1688 Förster in Malborn

*

+

Sv

Kinder:

a.

872 Entfällt

873

Küntzer Joes, Malborn

* ca. ... 1670

+ 18.02.1762 Malborn

Sv Küntzer

Kinder:

a. Johann Jakob * 22.01.1709 Ma. oo 10.02.1733 Schmidt Anna Sophia, Malborn < 877 >

b. Nikolaus * 20.05.1712 Ma. oo 17.01.1741 Ludwig Maria. < 878 >

(Scholer FB. Geisfeld Nr. 617)

OO

vor ... 1709

..... **Angela (Engel)**

* ca. ... 1675

+ 11.11.1742 Malborn

Tv

874

Küntzer Joan Georg (Hanß Görg) Müller bei Malborn (Hansgörgenmühle)

* ca.1695 Malborn

+ 09.11.1769 Hansgörgen Mühle

Sv Küntzer

Kinder:

a. Anna Maria * 14.01.1725 Hansg. M.

b. Maria Magdalena * 05.12.1730 Hansg. M.

c. Maria * 20.02.1733 Hansg. M.

d. Angela * 26.08.1736 Hansg. M.

e. Matthias * 12.01.1739 Hansg. M. oo 18.01.1758 Zender Anna Maria, Prost. < 879 >

(Scholer FB. Geisfeld Nr. 618)

OO

vor ... 1725

..... **Gertrud**

*

+ 13.12.1773 Mühle bei Malborn

(genannt Hans Görgen Mühl)

875

Küntzer Georg Jakob

* ca. ... 1726 Mühle bei Dhronecken + 16.11.1741 Mühle bei Dhronecken

(Scholer FB. Geisfeld Nr. 626)

876

Küntzer Joes Nikolaus

* ca. ... 1728 + 01.10.1758

(Scholer FB. Geisfeld Nr. 627)

877 <873.a >**Küntzer Johann Jakob**, Ackerer in Malb. **OO**

* 22.01.1709 Malborn 10.02.1733
 + 22.09.1776 Malborn
 Sv Küntzer Joes und
 Angela, Malborn

Kinder:

- a. Anna Maria * 22.07.1734 Ma. +
 b. Anna Maria * 29. ... 1735 Ma.
 c. Helena * 07.12.1738 Ma. oo 23.01.1776 Echternach Johannes, Müller in Malborn
 * 1737 in Mühle bei Dhronen < 267 >
 d. Margaretha * 21.01.1742 Ma. oo 02.06.1770 Cordier Paul Johann * 27.02.1735 in
 Abenteuer. Sv Cordier Johannes und
 Quaring Louise (Jung kath. FB. Birkenf.
 Nr. 114)
 e. Matthias * 18.10.1744 Ma.
 f. Jakob * 05.09.1745 Ma. oo 23.01.1776 Müller Apollonia, Geisfeld < 880 >

Schmidt Anna Sophia

* ca. ... 1713 Malborn
 + 25.10.1749 Malborn
 Tv Schmidt Matthias aus Malborn
 (mögl. aus Nr. 1441 ?)

878 <873.b >**Küntzer Nikolaus**, Malborn**OO**

* 20.05.1712 Malborn 17.01.1741
 + 26.05.1773 Malborn
 Sv Küntzer Joes und
 Angela, Malborn

Kinder:

- a. Joes * 03.06.1742 Ma.
 b. Anna Elisabeth * 05.06.1747 Ma. oo 23.01.1770 Knob Jakob, Malborn < 754 >
 c. Maria * 20.10.1751 Ma. I.oo 19.04.1774 Weicherding Johann < 1760 >
 II.oo 01.06.1784 Schmitt Peter, Witwer Malb. < 1451 >
 d. Margaretha * 21.05.1753 Ma. oo 08.02.1774 Klein Peter, Licht < 694 >
 e. Katharina * 23.07.1758 Ma. oo 21.01.1777 Schmitt Johannes, Malborn < 1454 >
 f. Anna Maria * ca. ... 1754 Ma. oo 08.02.1774 Schmitt Nikolaus, Malborn < 1453 >

Ludwig Maria

*
 + 20.02.1786 Malborn
 Tv Ludwig Matthias, Rascheid

879 <874.e >**Küntzer Matthias**, Müller in der Mühle bei Dhronen.**OO**

* 12.01.1739 Hansgörgenmühle 18.01.1758
 + 02.06.1768 Hansgörgenmühle
 Sv Küntzer Hanß Görg, Müller und
 Gertrud, Hansgörgenmühle

Kinder:

- a. Peter * 22.11.1758 Hansg. M. oo 29.01.1781 Weber Odilia, Hermeskeil < 881 >
 b. Matthias * 12.04.1760 Hansg. M. oo 11.02.1794 Netzer Margarethe, Hundheim
 Witwe von Schuster Nikolaus, Hundh.
 (Bungert FB Morbach Nr. K. 93)
 c. Angela * 29.06.1762 Hansg. M.
 d. Anna Maria * 05.03.1765 Hansg. M.
 e. Johannes Nikolaus * 06.08.1767 Hansg. M.

Zender Anna Maria

* 12.03.1733 Prosterath
 +
 Tv Zender Johannes und
 Edinger Helena, Prosterath
 (Rupp FB Beuren Nr. 807)

880 < 877.f >**Künzer Jakob**, Ackerer in Malborn**OO**

* 05.09.1745 Malborn 23.01.1776

+ 29.11.1811 Malborn

Sv Küntzer Johann Jakob, Ackerer und
Schmidt Anna Sophia, Malborn

Kinder:

- a. Katharina * ca. ... 1778 Ma.I.oo 12.06.1798 Paulus Johann, Malborn < 1208 >
II.oo 11.09.1807 Klein Matthias, Geisfeld < 696 >
- b. Helena * ca. ... 1779 Ma. + 13.09.1797
- c. Nikolaus * ca. ... 1782 Ma. + 18.05.1798
- d. Anna Maria * ca. ... 1788 Ma. oo 11.01.1813 Gorges Jakob, Malborn < 435 >
- e. Maria * 13.09.1798 Ma. oo 30.01.1826 Weber Nicolaus, Hermeskeil < 1737 >

< 1117.a >

Müller Apollonia

* 29.12.1754 Malborn

+ 16.02.1823 Malborn

Tv Müller Matthias und
Trösch Odilia, Malborn**881** < 879.a >**Künzer Peter**, Müller. Mühle bei Malborn **OO**

* 22.11.1758 Mühle bei Dhronen 29.01.1781

+

Sv Küntzer Matthias, Müller.Mühle bei Dhronen
und Zender Anna Maria

Kinder:

a.

(Scholer FB. Geisfeld Nr. 623)

< 1720.g >

Weber Odilia

* 07.04.1754 Hermeskeil

+

Tv Weber Nikolaus, Malborn und
Gorges Anna Maria, Hermeskeil**882****Künzer Joes**, Ackerer**OO**

* 25.04.1769 Reinsfeld 27.02.1794

+

Sv Künzer Thomas, Ackerer Reinsfeld

(Scholer FB Reinsfeld Nr. 908)

Kinder:

- a. Nikolaus * 01.01.1795 Geisf. oo 28.01.1817 Philips Katharina, Reinsfeld
- b. Katharina * 28.07.1796 Geisf.
- c. Peter * 28.04.1799 Geisf. oo 26.11.1823 Stiewer Anna, Reinsfeld
- d. Johanna * 03.04.1801 Geisf. oo 27.09.1829 Waltz Matthias, + in Dhronen
- e. Johann * 30.03.1805 Geisf.
- (Scholer FB. Geisfeld Nr. 624)

< 749.c >

Knob Helena

* 26.03.1764 Geisfeld

+ 01.06.1824 Reinsfeld

Tv Knob Johann Nikolaus und
Breit Gertrud**883****Kühtze Karl**, Pfarrer. kath. Malborn

* 13.03.1865 Mettlach

+

Sv Kühtze

Bemerkung: Pfarrer Karl Kühtze kam am 21.04.1894 von Andernach nach Malborn.
Haushälterin war seine Schwester Emma * 26.09.1861 in Mettlach

884

Lang Johann, Hirt

* 10.04.1787 Beuren
 + 29.11.1863 Züsch
 Sv Lang Valentin, Schafhirt und
 Detemple Maria Magdalena, Züsch
 (Petto FB. Züsch Nr. 602)

Kinder:

- | | | |
|--------------------|-----------------------|--|
| a. Anna Maria | * 01.04.1825 Beuren | |
| b. Nikolaus | * 24.11.1826 Beuren | |
| c. Maria Magdalena | * 27.05.1829 Beuren | |
| d. Eva | * 27.06.1831 Bescheid | |
| e. Margarethe | * 17.03.1833 Beuren | oo 05.01.1856 Brück Joh.Jacob, Röderbach < 146 > |
| f. Adam | * 19.08.1839 Hinzert | |
| g. Matthias | * 07.08.1842 Hinzert | oo 20.04.1868 Resch Christina, * 03.11.1842 Lorsch.
(Scholer FB.Beuren Nr. 505) |

II.OO

19.02.1824

Petry Anna Maria

* 18.04.1801 Geisfeld
 + 10.03.1853 Thiergarten
 Tv Petry Johann Philipp und
 Kappes Anna Johanna
 (Scholer FB Geisfeld Nr. 800)

Bemerkung: Er, Witwer von Dellwo Maria Magdalena (Petto FB. Züsch Nr. 603)

885

Lang Peter, Ackerer in Deuselbach

*
 +
 Sv

Kinder:

- | | | |
|---------------|-----------------------|--|
| a. Johann | * 01.08.1831 Deuselb. | oo 24.01.1861 Barthen Maria Elisabeth, Röderbach
< 42.g > |
| b. Anna Maria | * 05.03.1838 Deuselb. | oo 24.01.1861 Barthen Nikolaus,Röderbach < 45 > |

OO

vor ... 1831

Schmidt Juliane

* wohnhaft in Deuselbach

886

Lang Franz, Tagelöhner in Beuren

* Beuren
 +
 Sv Lang Johann, Hirt und
 Dellwo Maria Magdalena, Züsch
 (Petto FB. Züsch Nr. 603)

Kinder:

- | | | |
|---------------|--------------------------|--|
| a. Katharina | * 02.02.1834 Beuren | |
| b. Johann | * 17.09.1835 Beuren I.oo | 13.05.1863 Barthen Elisab.Marg.Röderb. < 889 >
II. oo 06.11.1866 Gauer Katharina, < 890 > |
| c. Anna Maria | * 20.07.1837 Beuren | |
| d. Margarethe | * 17.12.1838 Beuren | + 05.05.1839 |
| e. Peter | * 03.02.1842 Beuren | |
| f. Michael | * 18.11.1843 Beuren | + 04.01.1844 |
| g. Margarethe | * 24.02.1845 Beuren | |
| h. Eva | * 15.11.1848 Beuren | |
| i. Nikolaus | * 17.03.1851 Beuren | oo 20.01.1877 Steinbach Margarete, Beuren
(Scholer FB. Beuren Nr. 508) |
| j. Anna | * 28.11.1857 Beuren | + 06.01.1858
(Scholer FB. Beuren Nr. 501) |

I. OO

19.02.1833

Schu Anna Maria

* ca. ... 1819
 + 24.01.1858 Beuren
 Tv Schu Michael und
 Junck Susanna

Bemerkung: Er, zweite Ehe 1860 mit Michels Maria

887**Lang Johann, Tagelöhner Bescheid****OO**

* 1809 Bescheid 21.10.1836
 +
 Sv Lang Johann und
 Delroscher Maria Magdalena, Damflos

Kollmann Catharina

* ca. ... 1818 Bescheid
 + 11.06.1893 Thiergarten
 Tv Kollmann Theodor und
 Moser Margaretha, Bescheid
 (Wagner FB Bescheid Nr. 100)

Kinder:

a. Margaretha * 27.06.1839 Bescheid (Dienstmagd in Lückenburg)
 oo 02.12.1865 Priester Matthias, Witwer < 1348 >
 b. Eva * 08.01.1850 Bescheid oo 19.11.1869 Helbrich Jakob, Malborn < 562 >
 c. Matthias * 07.03.1833 Bescheid oo 14.08.1858 Bernard Maria, Prosterath
 d. Johann * 16.05.1837 Bescheid oo 16.05.1863 Paulus Helena, Bescheider - Mühle
 e. Anna Maria * 14.08.1841 Bescheid
 f. Peter * 01.01.1844 Bescheid
 g. Joseph * 07.06.1846 Bescheid oo 25.01.1870 Müller Anna, Pöler < 891 >
 h. Kaspar * 13.09.1853 Bescheid oo 03.02.1877 Schu Angela, Beuren
 (Wagner FB Bescheid Nr. 208)

888 Entfällt**889** < 886.b >**Lang Johann, Tagl. Hilscheidermühle I.OO**

* 17.09.1835 Beuren 13.05.1863
 + Sta.Thalfang
 Sv Lang Franz, Tagelöhner und
 Schu Anna Maria, Beuren
 (Scholer FB Beuren Nr. 501)

Kinder:

a.

890 < 886.b >**II.OO**

06.11.1866
 Sta.Thalfang

b. Eva

* 20.06.1867 Hilscheidermühle

< 42.a >

Barthen Elisabeth Margaretha

* 09.10.1825 Röderbach
 +
 Tv Barthen Johann, Holzhauer und
 Brück Elisabeth Margaretha, zuletzt
 Röderbach

Gauer Katharina

* 28.06.1844
 +
 Tv Gauer Martin und
 Schneider Elisabeth,

891 < 887.g >**Lang Joseph, Hirt****OO**

* 07.06.1846 Bescheid 25.01.1870
 + Rascheid
 Sv Lang
 (Wagner FB. Bescheid Nr. 208)
 Kinder:

Müller Anna

* 04.02.1841 Pöler wohnh.Dhroneck.
 +
 Tv Müller Matthias, Hirt Lorscheid
 und Andres Margarethe, Pöler
 (Scholer FB. Rascheid Nr. 856)

a. Matthias * 08.06.1872 Bescheid oo 06.02.1897 Brück Maria Elisabeth, Röderb. < 893 >
 b. Kaspar * 28.10.1873 Beuren + 17.11.1873
 c. Josef * 27.04.1876 Beuren

892**Lang Peter**, Schneider u. Ackerer in Kell **OO**

* Kell vor ... 1874

+

Sv

Kinder:

a. Peter * 03.06.1874 Kell oo 04.11.1902 Bungert Elisabetha, Malborn < 895 >

b. Karl * 24.08.1877 Kell oo 07.02.1902 Barth Anna Maria, Malborn < 894 >

Thiel Juliana

wohnhaft in Kell

893 < 891.a >**Lang Matthias**, Hirt Dhronecken **OO**

* 08.06.1872 Bescheid 06.02.1897

+ Sta.Thalfang

Sv Lang Joseph, Hirt und

Müller Anna, Dhronecken

Kinder:

a.

< 142.g >

Brück Maria Elisabetha

25.05.1866 Röderbach

+

Tv Brück Johann Peter, Ackerer und

Serwene Anna Catharina, Röderbach

894 < 892.b >**Lang Karl**, Tagl.Malborn >Wattenscheid **OO**

* 24.08.1877 Kell 07.02.1902

+ 13.01.1953 Wattenscheid Sta.Thalfang

Sv Lang Peter, Schneider und

Thiel Juliana, Kell

Kinder:

a.

< 33.b >

Barth Anna Maria

* 29.03.1884 Malborn

+ 09.05.1945 Wattenscheid

Tv Barth Josef und

Paulus Anna Maria, Malborn

895 < 892.a >**Lang Peter**, Eisenbahnarbeiter Saarbr. **OO**

* 03.06.1874 Kell 04.11.1902

+ Sta.Thalfang

Sv Lang Peter, Schneider und

Thiel Juliana, Kell

Kinder:

a.

< 160.b >

Bungert Elisabetha

* 01.04.1884 Malborn

+ 23.05.1941 Saarbrücken

Tv Bungert Peter, Schmied und

Malburg Maria, Malborn

896**Lauck Jakob**, Tagelöhner Malborn **OO**

* um ... 1808 vor ... 1836

+

Sv

Kinder:

a. Maria * 20.03.1836 Ma. oo 05.05.1858 Zacharias Joh. Jakob Dhronecken <1228>

b. Maria Elisabeth * 04.03.1839 Ma.

c. Anna Elisabeth * 06.10.1841 Ma.

d. Anna * 11.02.1844 Ma. oo Stürmer Peter, Farschweiler < 1652 >

e. Johann * 15.08.1847 Ma.

Schu Johannetta

897

Lauer Johann Georg, Haag

* 12.04.1714 Haag

+ 07.08.1760 Haag

Sv Lauer Johannes und

..... Margarethe, Haag

(Bungert FB. Berglicht - Merscheid Nr. 874)

Kinder:

a. Johannes * 10.06.1756 Haag

b. Conrad * 29.01.1758 Haag oo 19.02.1783 Peters Anna Margarethe, Heinzerath

(Bungert FB. Bergl.- Merscheid Nr.882)

c. Anna Maria * 25.05.1760 Haag + 30.03.1761

II.OO

01.07.1755

Merscheid

< 741.a >

Knob Helena

* 05.08.1735 Malborn

+

Tv Knob Jakob und

Ludwig Gertrud

Bemerkung: Er, Witwer von Müller Catharina, Horath. (Bungert FB.Bergl.- Merscheid Nr.876)

898

Lauer Emmerich, Ackerer in Malborn

* 02.07.1748 Bierfeld

+ 10.06.1813 Malborn

Sv Lauer Peter und

Tilcken Johannetta, Bierfeld

(Jung FB. Nonnweiler Nr. 597)

Kinder:

a. Katharina * ca. ... 1783 Ma. oo 05.02.1813 Steinbach Johann, Osburg < 1630 >

b. Johann * ca. ... 1791 Ma. oo 10.02.1810 Weicherding Ottilia, Malb. < 899 >

OO

25.02.1783

< 168.d >

Busch Anna Elisabeth

* 19.12.1752 Malborn

+ 29.05.1824 Malborn

Tv Busch Joseph und

Goellen Anna Maria, Malborn

899 < 898.b >

Lauer Johann, Ackerer in Malborn

* ca. ... 1791 Malborn

+ 03.01.1858 Malborn

Sv Lauer Emmerich, Ackerer und

Busch Anna Elisabeth, Malborn

Kinder:

a. Nikolaus * 21.02.1812 Ma. oo 06.02.1836 Lochen Margarethe, Malborn < 903 >

b. Johann * 16.02.1817 Ma. oo 09.02.1850 Barthen Anna Maria, Malborn < 905 >

OO

10.02.1810

Sta.Thalfang

< 1759.c >

Weicherding Ottilia

* ca. ... 1783 Malborn

+ 15.04.1839 Malborn

Tv Weicherding Matthias und

Weber Anna, Malborn

900

Lauer Peter, Ackerer in Malborn

* 13.05.1797 Haag

+ 06.07.1861 Malborn

Sv Lauer Conrad und

Peters Anna Margarethe, Haag < 897.b >

Kinder:

a. Johann * 27.11.1818 Ma. oo 16.01.1843 Spies Margarethe, Berglicht < 904 >

b. Anna Maria * 11.01.1822 Ma. oo 06.08.1840 Paulus Nikolaus, Malborn < 1225 >

c. Elisabeth * 26.12.1823 Ma. oo 21.01.1841 Paulus Johann, Malborn < 1226 >

d. Katharina * 03.03.1832 Ma. + 17.04.1832

e. Matthias * 22.01.1835 Ma. oo 25.01.1859 Gorges Anna Maria, Malborn < 906 >

f. Nikolaus * 11.12.1836 Ma. + 16.03.1890

g. Peter * 11.12.1836 Ma. oo 21.01.1860 Weicherding Margaretha, Malb. < 907 >

OO

11.06.1817

Sta.Thalfang

< 37.a >

Barthen Elisabeth

* 31.03.1800 Malborn

+ 26.02.1870 Malborn

Tv Barthen Nikolaus und

Knop Anna Maria, Malborn

901

Lauer Matthias, Ackerer in Rascheid**OO**

* 17.09.1792 Kell 23.02.1819

+ 03.01.1863 Kell

Sv Lauer

(Scholer FB. Kell Nr. 592)

Kinder:

a. Anna * 29.01.1820 Rasch. + 26.01.1824

b. Peter * 14.08.1821 Rasch

c. Anna Maria * 20.08.1823 Rasch. + 29.05.1831

d. Josef * 27.09.1825 Rasch. oo 07.02.1855 Wilms Margarethe, Gusterath

e. Anna * 27.05.1828 Rasch. oo 22.01.1862 Echternach Friedrich, Müller in der
Rothmühle Gem.Malb. < 279 >

f. Barbara * 17.03.1831 Rasch. oo (siehe Wagner FB. Pluwig Nr. 1263)

g. Anna Margaretha * 20.11.1833 Rasch. oo 22.01.1862 Echternach Peter, Müller in der
Rothmühle Gem. Malb. < 280 >

h. Matthias * 12.03.1836 Rasch. + 26.03.1836

i. Nikolaus * 12.03.1836 Rasch.

Alt Anna Barbara

* 28.05.1795 Rascheid

+ 29.10.1837 Rascheid

Tv Alt Nikolaus und

Marx Barbara, Rascheid

(Scholer FB. Rascheid Nr. 38)

Bemerkung: Die Töchter e. Anna

und g. Anna Margaretha feierten Doppelhochzeit mit den Brüdern Echternach.

902 entfällt

903 < 899.a >

Lauer Nikolaus, Ackerer in Malborn**OO**

* 21.02.1812 Malborn 06.02.1836

+ 21.12.1881 Malborn Sta.Thalfang

Sv Lauer Johann, Ackerer und

Weicherding Ottilia, Malborn

Kinder:

a. Johann * 28.03.1842 Ma. oo 15.01.1864 Weicherding Maria, Malborn < 908 >

b. Nikolaus * 27.02.1848 Ma. oo 23.01.1872 Züscher Katharina, Malborn < 910 >

c. Peter * 11.05.1850 Ma. + 01.07.1907

d. Anna Maria * 17.10.1853 Ma. oo 23.01.1872 Weicherding Peter, Malborn < 1779 >

< 942.f >

Lochen Margaretha

* 08.02.1814 Malborn

+ 21.01.1853 Malborn

Tv Lochen Johannes, Ackerer und

Paulus Maria, Malborn

904 < 900.a >

Lauer Johann, Tagl.Berglicht > New York OO

* 27.11.1818 Malborn 16.01.1843

+ New York . USA

Sv Lauer Peter, Ackerer und

Barthen Elisabeth, Malborn

Kinder:

a. Margaretha * 03.02.1859 Ma. I.oo 24.06.1878 Gorges Jakob, Malborn < 460 >

II. oo 29.10.1882 Gorges Peter, Licht

(Scholer FB Berglicht Nr. 319)

Spies Margarethe

* 24.05.1821 Berglicht

+ 05.11.1872 Berglicht

Tv Spies Johann und

Schäfer Anna Maria, Berglicht

(Scholer FB Berglicht Nr. 695)

Bemerkung: Er, bereits bei Eheschließung seiner Tochter Margaretha in New York USA verstorben
(Eintrag im Heiratsakt der Tochter, Standes Amt Thalfang)

905 < 899.b >

Lauer Johann, Ackerer in Malborn

* 16.02.1817 Malborn
 + 15.08.1895 Malborn
 Sv Lauer Johann, Ackerer und
 Weicherding Ottilia, Malborn

Kinder:

a. Anna Maria * 13.10.1853 Ma.
 b. Maria * 24.01.1857 Ma.

OO

09.02.1850
 Sta.Thalfang

< 43.a >

Barthen Anna Maria

* 07.01.1833 Malborn
 + 14.04.1889 Malborn
 Tv Barthen Nikolaus, Ackerer und
 Lochen Maria, Malborn

oo 31.01.1880 Jung Matthias, Neunkirchen < 615 >

906 < 900.e >

Lauer Matthias, Ackerer in Malborn

* 22.01.1835 Malborn
 + 10.09.1886 Malborn
 Sv Lauer Peter, Ackerer und
 Barthen Elisabeth, Malborn

Kinder:

a. Johann * 06.09.1860 Ma. oo 03.02.1885 Groetz Elisabeth, Malborn < 911 >
 b. Nikolaus * 22.02.1864 Ma. oo 07.02.1888 Justinger Maria, Malborn < 912 >
 c. Jakob * 01.10.1866 Ma. oo 19.01.1891 Brück Elisabeth, Röderbach < 913 >
 d. Maria * 14.12.1869 Ma. oo 15.02.1889 Paulus Peter, Malborn < 1268 >
 e. Margarethe * 04.05.1874 Ma. oo 02.01.1895 Bremm Franz, Malborn < 110 >

OO

25.01.1859
 Sta.Thalfang

< 442.a >

Gorges Anna Maria

* 10.11.1835 Malborn
 + 30.10.1886 Malborn
 Tv Gorges Jakob, Ackerer und
 Goergen Maria, Malborn

907 < 900.g >

Lauer Peter, Ackerer in Malborn

* 11.12.1836 Malborn
 +
 Sv Lauer Peter, Ackerer und
 Barthen Elisabeth, Malborn

Kinder:

a. Kind * 19.12.1860 Ma. + 19.12.1860
 b. Nikolaus * 02.11.1861 Ma
 c. Margarethe * 12.08.1865 Ma. oo 17.12.1887 Kaub Jakob, Malborn < 633 >
 d. Anna * 11.01.1868 Ma. + 11.03.1871
 e. Johann * 08.11.1870 Ma.

OO

21.01.1860
 Sta.Thalfang

< 1770.c >

Weicherding Margaretha

* 16.06.1833 Malborn
 + 29.04.1889 Malborn
 Tv Weicherding Johann, Ackerer
 und Weicherding Margarethe, Malb.

908 < 903.a >

Lauer Johann, Ackerer in Malborn

* 28.03.1842 Malborn
 + 28.03.1921 Malborn
 Sv Lauer Nikolaus, Ackerer und
 Lochen Margaretha, Malborn

Kinder:

a. Nikolaus * 17.04.1866 Ma. oo 10.10.1892 Scherf Anna Maria, Malborn < 914 >
 b. Peter * 02.03.1869 Ma. oo 23.01.1896 Neff Maria, Malborn < 915 >
 c. Johann * 20.12.1871 Ma.I.oo 26.01.1899 Jakobs Maria, Malborn < 916 >
 II.oo 12.05.1906 Barth Maria, Malborn < 917 >
 d. Jakob * 07.06.1874 Ma. oo 19.10.1900 Barthen Anna, Malborn < 918 >

OO

15.01.1864
 Sta.Thalfang

< 1771.f >

Weicherding Maria

* 07.12.1840 Malborn
 + 25.03.1900 Malborn
 Tv Weicherding Nicolaus, Ackerer
 und Schmitt Maria, Malborn

909

Lauer Matthias, Schuster in Weiskirchen **OO**

* vor ... 1869

+

Sv

Kinder:

a. Anna * 17.09.1869 Weisk. oo 27.10.1896 Kronenberger Franz, Malborn < 853 >

b. Margarethe * 01.02.1877 Weisk. oo 14.11.1898 Kronenberger Karl, Thierg. < 857 >

Hinterholz Anna

wohnhaft in Weiskirchen

910 < 903.b >

Lauer Nikolaus, Ackerer in Malborn**OO**

* 27.02.1848 Malborn

23.01.1872

+

Sta.Thalfang

Sv Lauer Nikolaus, Ackerer und
Lochen Margaretha, Malborn

Kinder:

a. Johann * 25.10.1872 Ma. + 25.03.1873

b. Elisabeth * 14.08.1874 Ma.

< 1853.c >

Züscher Katharina

* 10.08.1848 Malborn

+

Tv Züscher Peter, Ackerer und
Melina Katharina, Malborn

Bemerkung: Familie ausgewandert, vor 1891 nach Grand Moyeuver, Lothringen

Quelle: Datenbank Lichter Nr. 11095

911 < 906.a >

Lauer Johann, Ackerer in Malborn**OO**

* 06.09.1860 Malborn

03.02.1885

+18.03.1932

Sta.Thalfang

Sv Lauer Matthias, Ackerer und
Gorges Anna Maria, Malborn

Kinder:

a. Nikolaus * 26.01.1886 Ma. + 24.05.1887

b. Maria * 19.05.1888 Ma. oo 19.11.1910 Bonny Lorenz, Briefträger * 07.11.1884 in
Fell. Sv Bonny Eduard, Fabrikarbeiter und
Prümm Katharina beide wohnh.in Kürenz

c. Margarethe * 24.05.1890 Ma. oo 08.01.1917

d. Johann * 21.03.1894 Ma. + 08.08.1894

e. Anna * 05.08.1895 Ma.

f. Johann * 17.06.1897 Ma. oo 02.06.1921 Schmitt Elisabeth, Malborn < 1512.f >

g. Leonhard * 10.09.1903 Ma. + 22.09.1903

h. Nikolaus * 13.07.1908 Ma.

< 476.a >

Groetz Elisabeth

* 22.09.1868 Malborn

+ 1937 St.Wendel

Tv Groetz Nikolaus, Schachtmeister
und Muno Maria, Malborn

912 < 906.b >

Lauer Nikolaus, Ackerer in Malborn

* 22.02.1864 Malborn

+ 04.12.1947 Malborn

Sv Lauer Matthias, Ackerer und
Gorges Anna Maria, Malborn

Kinder:

a. Johann

* 06.03.1889 Ma. I.oo 28.05.1919 Schabbach Thekla, Elzerath
Tv.Schabbach August u. Bremm Kathar.
II.oo 14.09.1939 Stein Rosa Thalfang

b. Jakob

* 31.01.1893 Ma. oo 06.02.1919 Weicherding Theresia, Malb. < 1785.a >
Tv. Weicherding Nikolaus u. Echternach
Anna Maria, Malborn

c. Maria

* 16.04.1897 Ma. oo 06.02.1919 Hermann Josef, Großelfingen /Hechingen
Sv. Hermann Stephan u. Walter Anna**OO**

07.02.1888

Sta.Thalfang

< 620.c >

Justinger Maria

* 28.05.1867 Malborn

+ 31.03.1941 Malborn

Tv Justinger Matthias, Ackerer und
Weber Maria, Malborn

913 < 906.c >

Lauer Jakob, Ackerer in Malborn

* 01.10.1866 Malborn

+ 02.10.1952 Malborn

Sv Lauer Matthias, Ackerer und
Gorges Anna Maria, Malborn

Kinder:

a. Johann

* 18.09.1891 Ma. + 27.10.1892

b. Nikolaus

* 04.04.1893 Ma. + 06.07.1898

c. Maria

* 13.03.1895 Ma. + 01.03.1896

d. Katharina

* ca. 1897 Hofstede + 25.07.1898

e. Anna

*

f. Peter

* 22.11.1908 oo 10.02.1934

OO

19.01.1891

Sta.Thalfang

< 147.b.1 >

Brück Elisabeth

* 19.01.1868 Röderbach

+ 11.11.1953 Malborn

Tv Brück Stephan, Tagelöhner und
Rosar Maria, zuletzt Röderbach

914 < 908.a >

Lauer Nikolaus, Ackerer in Malborn

* 17.04.1866 Malborn

+ 01.11.1930 Malborn

Sv Lauer Johann, Ackerer und
Weicherding Maria, Malborn

Kinder:

a. Nikolaus

* 10.05.1894 Ma. oo + 1956 in Trier

b. Anna Maria

* 19.04.1896 Ma. + 19.04.1896

c. Helena

* 14.05.1897 Ma. oo 02.06.1919 Knob Heinrich, Malborn Sv.Knob Johann
und Kaufmann Elisabeth < 777.g >

d. Maria

* 26.09.1900 Ma. oo 31.05.1926 Backes Nikolaus, Gusenburg < 29 >

e. Angela

* 10.04.1903 Ma. oo 01.06.1926

f. Rosa

* 02.12.1906 Ma. oo 18.10.1934

g. Jakob

* 25.02.1909 Ma. oo 24.05.1934

OO

10.10.1892

Sta.Thalfang

< 1432.a >

Scherf Anna Maria

* 27.09.1872 Malborn

+ 04.08.1956 Malborn

Tv Scherf Johann, Ackerer und
Züscher Helena, Malborn

915 < 908.b >

Lauer Peter, Ackerer in Malborn

* 02.03.1869 Malborn

+ 08.01.1953 Malborn

Sv Lauer Johann, Ackerer und

Weicherding Maria, Malborn

Kinder:

a. Margarethe * 30.01.1898 Ma. + 28.04.1898

b. Peter * 05.02.1901 Ma. oo 02.06.1924 Nellinger Maria, Gusenburg

c. Margarethe * 23.02.1903 Ma. + 01.11.1924

d. Johann * 22.05.1906 Ma. + 22.01.1912

OO

23.01.1896

Sta.Thalfang

< 1158.b >

Neff Maria

* 26.03.1872 Malborn

+ 18.04.1921 Malborn

Tv Neff Peter, Ackerer und

Dellwing Maria, Malborn

916 < 908.c >

Lauer Johann, Ackerer u. Fleischbeschauer in Malborn

* 20.12.1871 Malborn

+ 27.05.1938 Malborn

Sv Lauer Johann, Ackerer und

Weicherding Maria, Malborn

Kinder:

a. Peter * 23.11.1899 Ma. + 16.03.1901

b. Johann Nikolaus * 23.11.1899 Ma. oo 18.12.1920 Regneri Katharina Margar. Witwe von

Meyer Peter aus Trier

I.OO

26.01.1899

< 597.b >

Jakobs Maria

* 23.07.1880 Malborn

+ 28.11.1899 Malborn

Tv Jakobs Matthias, Ackerer und

Gorges Elisabetha, Malborn

917 < 908.c >

I.LOO

12.05.1906

Sta.Thalfang

< 32.c >

Barth Maria

* 14.01.1881 Malborn

+ 20.10.1967 Malborn

Tv Barth Peter, Schuhmacher und

Brück Elisabetha, Malborn

c.

d.

918 < 908.d >

Lauer Jakob, Ackerer in Malborn

* 07.06.1874 Malborn

+ 02.08.1952 Malborn

Sv Lauer Johann, Ackerer und

Weicherding Maria, Malborn

Kinder:

a.

OO

19.10.1900

Sta.Thalfang

< 46.c >

Barthen Anna

* 22.03.1877 Malborn

+ 24.05.1970 Malborn

Tv Barthen Nicolaus, Ackerer und

Paulus Elisabetha, Malborn

919

Länger Joh. Jakob, ev. Müller, Dhronneck OO

* 28.08.1817 Hottenbachermühle 16.02.1850
 + Sta. Thalfang

Sv Länger Michael, Müller zuletzt Morscheid
 und Lützenburger Katharina zuletzt
 Deuselbachermühle + 08.06.1838

Kinder:

a.

< 1292.c >

Pfeiffer Maria Elisabetha. ev.

* 10.11.1820 Busermühle

+

Tv Pfeiffer Joh. Nikolaus, Müller
 und Hoefner Maria Elisabetha
 Busermühle

920

Lehnert Franz, Heidenburg**OO**

* 22.07.1765 Dhron 28.01.1789

+ 22.02.1837 Malborn

Sv Lehnert Clemens und

Lehnert Maria, Dhron

(Bungert FB Heidenburg Nr. 149)

(siehe auch Tonner FB II. Neumagen Nr. 1016 / 6)

Kinder:

a. Margaretha * 13.02.1801 Heid. I.oo 12.02.1817 Weber Johann, Malborn < 1729.a >
 II.oo 11.02.1858 Gorges Michael, Malborn < 450 >

Hoff Maria

* Heidenburg

+

Tv Hoff Matthias und
 Schue Agatha, Heidenburg

921

Leis (Leys) Georg, Gutenthal**I.OO**

* Gutenthal 17.09.1765

+ Morscheid Walholz

Sv Leys Andreas und

Cunzelbusch Elisabeth, Gutenthal

(Bungert FB. Morbach Nr. L. 76)

Kinder:

a.

Bemerkung: Er zweite Ehe am 26.01.1767 mit Bohr Catharina (Bungert FB. Morbach Nr. L 92)

..... Maria Katharina

Witwe von Thees Matthias, Gutenthal
 und Weber Joh. Nikolaus aus Malborn

*

+ 05.04.1766 Gutenthal

922

Leis Johann, zuletzt Malborn**OO**

* ca. ... 1805 Gutenthal vor ... 1836

+ 30.11.1882 Malborn

Sv Leis

(vergl. Bungert FB. Morbach)

Kinder:

a. Magdalena * 16.09.1836 Gräfend. oo 23.12.1862 Heck Peter, Malborn < 548 >

b. Katharina * 31.07.1839 Gräfend. I.oo vor ... 1866 Arend Joh. Valentin, Malb. < 8.a >
 II. oo 13.11.1873 Martini Jakob, Hundheim < 1022 >

c. Margarethe * 13.03.1846 Bäsch + 21.03.1849 Ma.

d. Anna Eva * I.oo Wolff Peter, Malborn

II.oo 20.09.1885 Stecher Matthias, Horath < 1618 >

e. Josef * 15.05.1851 Malborn + 11.04.1854

f. Elisabeth * 09.06.1855 Malborn + 05.12.1856

Künzer Susanna

* ca. ... 1816 Gräfendhron

+ 01.12.1884 Malborn

Tv Künzer

(vergl. Bungert FB. Berglicht - Merscheid)

923 < 922.d >

Leis Anna Eva, wohnhaft in Malborn**I.OO**

* vor ... 1875

+

Tv Leis Johann und

Künzer Susanna, zuletzt Malborn

Kinder:

a. Johann * 17.04.1875 Ma.

Bemerkung: Sie zweite Ehe am 20.09.1885 mit Stecher Matthias, Horath < 1618 >

Wolff Peter, Malborn

924

Lentes Johann, Ackerer in Breit

* 13.10.1824 Breit
 + 15.05.1899 Malborn
 Sv Lentes Peter, Büdlich und
 Alt Margaretha, Breit
 (Blasius Heirats-Register Heidenburg Nr. 076)

Kinder:

a. Anna Maria

II.OO

14.07.1857
 Bescheid

Adams Catharina

* 13.02.1824 Bescheid
 +
 Tv Adams Michel und
 Micheln Margaretha, Bescheid
 (Wagner FB Bescheid Nr. 22)

* 29.03.1865 Breit Dienstmagd in Thalfang

oo 20.01.1894 Barthen Nicolaus, Zimmermann,

* 06.03.1867 in Röderbach wohnhaft in
 Malborn. < 47 >

Bemerkung: Er, erste Ehe mit Thömmes Catharina (Blasius Heirats - Reg. Heidenburg Nr. 333)

925

Licht Johann Matthias, Bergmann

* 02.01.1838 Lückenburg
 +
 Sv Licht Matthias und
 Roeder Margarethe, Lückenburg

Kinder:

a.

OO

03.02.1869

< 953.d >

Lofi Elisabeth

* 24.08.1845 Malborn
 +
 Tv Lofi Philipp und
 Dahm Katharina, Malborn

926

Licht Aloys, Pfarrer in Malborn 13.05.1896 - 29.10.1896

* 14.02.1866 Kesten
 +
 Sv.

Bemerkung: Haushälterin war seine Schwester Elisabeth * 16.05.1864 in Kesten
 Pfarrer Aloys Licht kam von Linz nach Malborn

927

Lion Georg

* Urweiler / St. Wendel
 +
 Sv Lion Michael und
 Gregorius Katharina,

Kinder:

a.

OO

27.12.1855

< 771.g >

Knob Margarethe

* 27.12.1829 Malborn
 +
 Tv Knob Johann, Ackerer und
 Troesch Anna, Malborn

930

Litzinger Joh. Philipp, Witwer in Haag II.OO

*
 +
 Sv
 (Bungert FB. Bergl. - Merscheid Nr. 920)

Kinder:

b.

Bemerkung: Er, erste Ehe um 1778 mit Anna Margarethe

24.08.1779
 Merscheid

Kaup Maria Angela

* Dienstmagd in Malborn
 +
 Tv

931

Loch Johannes**OO****..... Maria Katharina**

* Geisfeld vor ... 1710
 +
 Sv
 Kinder:
 a. Georg Nikolaus * 01.04.1710 Geisf.
 b. Nikolaus * 19.05.1712 Geisf.
 (Scholer FB. Geisfeld Nr. 641)

932 < vermutl. Identisch mit 931 >

Loch Johannes**OO****..... Anna Katharina**

* vor 1713
 +
 Sv
 Kinder:
 a. Johannes Adam * 21.11.1713 Geisf.
 b. Maria Katharina * Geisf. oo 03.05.1737 Gorges Matthias, Malborn < 404 >
 (Scholer FB. Geisfeld Nr. 642)

933

Loch Johannes, Geisfeld**OO**

< 400.b >

Gorges Anna Maria

* ca.1710 Hermeskeil 21.01.1738 * 20.05.1719 Malborn
 + 21.08.1775 Geisfeld + 21.09.1761 Geisfeld
 Sv Loch Nikolaus und Tv Gorges Lambert und
 Maria Katharina
 Kinder: siehe Scholer FB Geisfeld Nr. 646

934

Loch Joh.Ludwig (Aloys) ev.Dhronecken OO**Scherer Anna Margaretha ev.**

* 24.01.1733 Nohfelden 17.01.1764 * ca. 1736 Dhronecken
 + 26.04.1797 Dhronecken Thalfang +
 Sv Loch Andreas, Gerber zu Nofelden Tv Scherer Georg Peter, Chirurg in
 von 1743 - 1755 Schultheiß von Wolfersweiler Dhronecken u. Kirst Anna Christina
 (Jung FB. Wolfersweiler Nr. 2892) (Detemple FB. Mark - Thalfang Nr.
 Kinder: 1352)
 a. Georg Jakob * 04.12.1764 Dhr. + 27.02.1772 Dh.
 b. Philipp Carl * 04.12.1764 Dhr. oo 04.12.1798 Kirst Friederica Christina Henrietta, Dhr.
 (Detemple FB. Mark - Thalfang Nr. 870)
 c. Charlotta Christina * 23.08.1766 Dhr.
 d. Johann Heinrich * 18.01.1768 Dhr. (1793 Amtsdienner)
 e. Johann Georg * 24.09.1769 Dhr.
 f. Friedrich Ludwig * 08.06.1771 Dhr. > Strumpfwarenhändler in Dhronecken
 g. Johann Jakob * 13.03.1773 Dhr. oo 26.06.1807 Kropf Anna Theresia, Geisfeld < 935 >
 h. Friederica Christina Charlotta * 22.01.1775 Dhr.
 i. Johann Daniel * 27.12.1776 Dhr.
 j. Henrietta Philippina * 14.07.1779 Dhr. oo 31.03.1815 in Nonnweiler Barth Johann Adam

Bemerkung: Seit 1767 besaß Johann Ludwig Loch, zusammen mit Georg Peter Arend eine Lohmühle
 für welche die beiden laut Dhronecker Amtrechnung eine jährliche Abgabe von 10 alb.
 bezahlten.

Quelle: Detemple FB. Mark - Thalfang Nr. 869

935 < 934.g >

Loch Joh. Jakob.ev. Chirurg in Dhroneck. OO

* 13.03.1773 Dhronecken 26.06.1807
 + Sta.Thalfang
 Sv Loch Johann Ludwig (Aloys) ev. und
 Scherer Anna Margarethae, ev. Dhronecken
 Kinder:

Kropf Anna Theresia,Hebamme

* 05.07.1785 Geisfeld
 + 21.02.1845 Dhronecken
 Tv Kropf Peter, Schulmeister in Geisf.
 und Syring Maria, Geisfeld
 (Scholer FB Geisfeld Nr. 613)

a. Anna Maria Elisabeth * 03.02.1827 Dh. oo 07.06.1847 Dohm Joh.Philipp,Bischofsdhron < 250 >

936

Lochen August, Synodale**OO****..... Eva**

*
 + 31.01.1761 ca. 60 Jahre alt
 Sv

vor ... 1732

* ca. .. 1699
 + 09.12.1746 Geisfeld
 Tv

Kinder:

a. Joes * 30.12.1732 Geisf.
 b. Margaretha * 03.02.1734 Geisf. I.oo 09.02.1751 Harig Johann, Geisfeld < 521 >
 II.oo vor .. 1762 Brei(d)t Johann, Geisfeld < 104 >

(Scholer FB. Geisfeld Nr. 645)

937

Lochen Adam, Ackerer in Malborn**OO**

< 376.b >

Goellen Anna Elisabeth

* ca. ... 1712 Malborn
 + 23.11.1757 Malborn
 Sv Lochen Matthias aus Malborn

17.01.1741

* 05.09.1720 Malborn
 +
 Tv Goellen Joes Peter,Sponheimischer
 Meyer (Bürgermeister) zu Malborn
 und Eyden Elisabeth Margaretha

Kinder:

a. Matthias * 29.09.1743 Ma. oo vor ... 1766 Brixius Anna Elisabeth,Malborn < 938 >
 b. Anna Maria * 16.09.1748 Ma.
 c. Maria * 12.12.1752 Ma.
 d. Anna Elisabeth * 03.02.1756 Ma.

(Scholer FB. Geisfeld Nr. 647)

938 < 937.a >

Lochen Matthias, Ackerer in Malborn**OO**

< 120.e >

Brixius Anna Elisabeth

* 29.09.1743 Malborn
 + 24.11.1794 Malborn
 Sv Lochen Adam, Ackerer und
 Goellen Anna Elisabeth, Malborn

vor ... 1766

* 23.10.1741 Malborn
 + 11.11.1820 Malborn
 Tv Brixius Joes und
 Knop Johannata, Malborn

Kinder:

a. Matthias * 17.03.1766 Ma. oo 09.01.1794 Michels Anna Maria, Malborn < 939 >
 b. Nikolaus * 1769 Ma.I.oo 22.01.1798 Bonertz Helena, Gusenburg < 940 >
 II. oo 27.06.1812 Rausch Anna Maria, Osburg < 941 >
 c. Johann * 11.12.1771 Ma. oo 28.01.1801 Paulus Maria, Malborn < 942 >
 d. Maria * 04.04.1777 Ma. oo 28.01.1801 Goertner Johann, Malborn < 394 >

939 < 938.a >

Lochen Matthias, Waldhüter in Malborn OO

* 17.03.1766 Malborn 09.01.1794

+ 01.02.1838 Malborn

Sv Lochen Matthias, Ackerer und

Brixius Anna Maria, Malborn

Kinder:

a. Anna

* 1796 Ma. oo 28.12.1814 Neff Johann, Malborn < 1153 >

b. Maria

* 30.01.1799 Ma.I.oo 08.01.1819 Echternach Johannes, Malborn < 274 >

II.oo 10.01.1823 Gauer Augustin, Malborn < 352 >

c. Katharina

* 02.07.1802 Ma.I.oo 19.01.1825 Weiland Michael < 1790 >

II.oo 25.03.1831 Schneider Heinrich, Malborn < 1545 >

III.oo 12.02.1839 Bond (Bohnert) Peter, Osburg < 82 >

d. Anna Maria

* 08.08.1810 Ma. + 03.02.1819

< 1075.b >

Michels Anna Maria

* 06.12.1773 Malborn

+ 10.02.1832 Malborn

Tv Michels Heinrich und

Knob Maria, Malborn

940 < 938.b >

Lochen Nikolaus, Ackerer in Gusenburg I.OO

* 1769 Malborn 22.01.1798

+ 07.04.1819 Gusenburg

Sv Lochen Matthias, Ackerer und

Brixius Anna Elisabeth, Malborn

Kinder:

a. Nikolaus

* 13.08.1802 Gu. +

b. Johann

* 23.01.1806 Gu. + 26.02.1806

c. Anna

* 05.10.1807 Gu. oo 12.12.1831 Rasskopp Nicolaus, Losheim < 1357 >

d. Peter

* 31.08.1810 Gu. oo 25.01.1837 Echternach Maria, Malborn < 945 >

Bonertz Helena

* 19.10.1774 Gusenburg

+ 01.03.1811 Gusenburg

Tv Bonertz Johann, Gusenburg und

Eiden Anna, Hermeskeil

(Scholer FB. Gusenburg Nr. 175)

941 < 938.b >

II.OO

27.06.1812

Rausch Anna Maria

* 1780 Osburg

+ 01.10.1854 Osburg

Tv Rausch Bernard und

Morscheid Helena,

(Scholer FB. Osburg)

e. Anna Maria

* 04.12.1813 Gu. +

f. Johann

* 12.03.1818 Gu. + 28.06.1818

942 < 938.c >

Lochen Johann, Ackerer in Malborn OO

* 11.12.1771 Malborn 28.01.1801

+ 18.04.1829 Malborn

Sta.Thalfang

Sv Lochen Matthias, Ackerer und

Brixius Anna Maria, Malborn

Kinder:

a. Anna Maria

* 22.11.1801 Ma. + 14.12.1801

b. Maria

* 07.03.1804 Ma. oo 18.02.1832 Barthen Nicolaus, Malborn < 43 >

c. Johann

* 22.03.1807 Ma. + 14.10.1807 Ma.

d. Matthias

* 22.03.1807 Ma. + 17.04.1810

e. Johann

* 23.07.1810 Ma. oo 22.01.1839 Paulus Elisabeth, Malborn < 946 >

f. Margaretha

* 08.02.1814 Ma. oo 06.02.1836 Lauer Nikolaus, Malborn < 903 >

g. Matthias

* 17.03.1817 Ma. + 16.06.1819

< 1201.a >

Paulus Maria

* 15.10.1776 Malborn

+ 13.05.1853 Malborn

Tv Paulus Johannes, und

Busch Katharina, Malborn

Bemerkung: Kinder später auch > Lochem <

943

Lochen Matthias, Gusenb. > Malborn I.OO
 * ca. ... 1802 21.02.1827
 + 31.03.1830 Gusenburg
 Sv

Bonerz Maria
 * 01.03.1802 Gusenburg
 + 11.09.1828 Gusenburg
 Tv Bonerz Peter, Ackerer Gusenburg
 und Graus Susanna, Mandern
 (Scholer FB. Gusenburg Nr. 187)

944

II.OO
 15.01.1829
 Sta.Hermeskeil

< 1847.f >
Züscher Margarethe
 * 09.06.1808 Malborn
 + 23.02.1871 Malborn
 Tv Züscher Johann, Ackerer und
 Paulus Anna, Malborn

Kinder:

a. Johann (Züscher) * 23.09.1826 Ma. unehel. Sohn d. Züscher Margarethe. + 17.03.1835
 b. Anna * 04.09.1830 Ma.I.oo 04.02.1847 Nisius Nicolas, Malborn < 1172 >
 II.oo 20.11.1848 Taffner Peter, Morbach < 1656 >
 c. Matthias (Züscher) * 25.12.1838 Ma. unehel. Sohn d. Züscher Margarethe
 oo 11.04.1865 Barth Johanna < 1857 >

945 < 940.d >

Lochen Peter, Ackerer in Malborn OO
 * 31.08.1810 Gusenburg 25.01.1837
 + Sta.Thalfang
 Sv Lochen Nikolaus, Ackerer und
 Bonertz Helena, Gusenburg

< 272.a >

Echternach Maria
 * 23.11.1807 Malborn
 +
 Tv Echternach Johann Nikolaus und
 Paulus Maria, Malborn

Kinder:

a. Anna Maria * 05.11.1837 Ma. + 08.12.1844 Ma.
 b. Helena * 07.12.1839 Ma. + 12.01.1840
 c. Katharina * 12.12.1840 Ma.

946 < 942.e >

Lochen Johann, Ackerer in Malborn OO
 * 23.07.1810 Malborn 22.01.1839
 + 30.07.1867 Malborn Sta.Thalfang
 Sv Lochen Johann, Ackerer und
 Paulus Maria, Malborn

< 1217.b >

Paulus Elisabeth
 * 30.12.1819 Malborn
 + 29.06.1849 Malborn
 Tv Paulus Johannes, Ackerer und
 Paulus Margarethe, Malb.(Legitimiert)

Kinder:

a. Maria * 05.11.1839 Ma. + 27.04.1857
 b. Margaretha * 26.04.1844 Ma. oo 17.01.1862 Paulus Johann, Malborn < 1244 >

Lofi , auch Lovi, Lofy, Loffe, Lonfi, Lumfi, Lonfay, Longfils**946 / 2****Lofi (Longfils) Johanna**, Dienstmagd des aus Vervier in Belgien stammenden Eisen -
industriellen Remacle Joseph d' Hauzeur

* um1680

+ nach 1766.....

Tv Longfils

Bemerkung: Johanna Longfils von Malborn kam im Jahre 1696 mit dem Herrn Hauzeur (de Hauzeur richtete damals das Züscher Eisenwerk ein) von Neunkirchen / Saar als junges Mädchen 15 bis 16 Jahre alt nach Züsch.Sie diente dort dem Herrn Hauzeur etliche Jahre als Magd

Quelle: Mertens „, Geschichte der Herrschaft Züsch ” Seite 220.

947**Lofi (Longfils) Nikolaus**, Hüttenwerk Röderbach* 02.06.1694 Chassepierre / Belgien **OO**

+ 04.04.1780 Morscheid / Walholz vor ... 1717

Sv Longfils Nikolaus und

Jeanne De Benaux aus Chassepierre in Belgien

Kinder:

a. Franz ~ 07.10.1717 Geisf.. oo vor 1749 Keup Margarethe, Morsch./Wahl. < 948 >

b. Charles ~ 1718 Geisf.

c. Maria Catharina ~ 1726 Geisf. oo vor 1744 Streng Severinus, Rascheid < 1644 >

d. Georg ~ 1720 Geisf. oo vor 1751 Halterbronnen Margaretha, Buchwald
(Abtei) (Schmitt FB.II.Hermeskeil Nr. 311)e. Johann Conrad ~ 1730 Geisf. oo 02.11.1753 in Züsch Buchholz Anna Maria, getauft
25.04.1738 in Schillingen. Tv Buchholz
Johannes, Holzfäller, Wald b.Hermeskeil
(Petto FB. Züsch Nr. 138)

f. Johann Jakob ~ 1727 Geisf. oo vor ... 1759 Maria Katharina, Geisfeld < 949 >

g. Maria Elisabetha ~ 1735 Geisf. oo um ... 1768 Philipp Franz, Röderbach < 1299 >
(Detemple FB.Mark-Thalfang Nr. 1167)h. Franz Carl * um .. 1741 Gielert I.oo 09.04.1771 Grob Anna Clara, Wolzburg < 950 / 1 >
II.oo vor .. 1781 Backes Maria Elisabeth. < 950 / 2 >
(Detemple FB.Mark-Thalfang Nr. 875)..... **Johanna**

*

+ 10.01.1769 Morscheid / Walholz

948 < 947.a >**Lofi (Lonfay) Franz**, Morscheid / Walholz~ 07.10.1717 Geisfeld **OO**

+ 12.01.1787 Morscheid / Walholz vor ... 1749

Sv Longfils Nikolaus, Röderbach und

..... Johanna

Kinder:

a. Anna Maria * 17.11.1748 Mor.

b. Anna Christina * 10.04.1751 Mor. oo 08.02.1774 Philipp Nikolaus, Röderbach. < 1302 >

Sv. Philipp Simon, und Bauer Johanna
(Detemple FB.Mark - Thalfang Nr.1165)c. Johann Jakob * 02.02.1753 Mor. oo 03.02.1784 Bauer Susanne, Haag
(Bungert FB. Morbach Nr.L.158)d. Johann Adam * 26.10.1755 Mor. oo 11.01.1785 Haubert Catarina, Reinsfeld
(Bungert FB.Morbach Nr.L.159)

e. Johann Georg * 17.09.1758 Mor.

f. Johann * 18.11.1760 Mor.

g. Anna Elisabeth *18.07.1762 Mor.

Kaup (Keup)Margarethe

* 09.04.1723 Morscheid / Walholz

+ 19.12.1783 Morscheid

Tv Kaup Heinrich und ... Anna Maria
(Bungert FB.Morbach Nr. K. 22)

949 < 947.f >

Lofi (Longfils) Johann Jakob, Geisfeld OO..... **Maria Katharina**

~ um ... 1727 Geisfeld vor ... 1759

+ 17.06.1794 Hatzfeld

Sv Longfils Nikolaus, Röderbach und

..... Johanna

Kinder:

- | | | |
|--------------------|---------------------|-----------------------|
| a. Maria Catharina | * 18.02.1759 Geisf. | |
| b. Johann Matthias | * 04.09.1761 Geisf. | + 1766 Hatzfeld |
| c. Franz | * 29.10.1763 Geisf. | + 25.09.1767 Hatzfeld |
| d. Helena | * 27.11.1765 Geisf. | |
| e. Margaretha | * 09.01.1768 Hatzf. | |
| f. Anna Sophia | * 14.09.1771 Hatzf. | |
| g. Matthias | * 22.01.1773 Hatzf. | + 12.04.1826 Hatzfeld |
| h. Michael | * 07.12.1775 Hatzf. | + 27.02.1881 Hatzfeld |
| i. Josef | * 18.03.1779 Hatzf. | + 29.03.1781 Hatzfeld |
| j. Josef | * 05.09.1781 Hatzf. | + 24.11.1827 Hatzfeld |

Quelle: Frdl. Mitt. von Patty Gaddis / Lofy Taylor Lane Fremont, NH , USA

Bemerkung: Jakob Lumfi aus „Gusfeld“ im Trierischen am 16.05.1766 von Wien nach dem Banat abgereist (WK 70 / 59). In Hatzfeld angesiedelt.

Quelle: (Petto FB. Züschnr.647.a)

950 / 1 < 947.h >

Lofi Franz Carl, Hirt in Gielert > Bäsch IOO**Grob Anna Clara**

* ca. ... 1741 Gielert

09.04.1771

* 30.01.1743 Wolzburg

+ 19.04.1816 Gielert

Morscheid

+

Sv Lofi Nikolaus und

Tv Grob Peter und

..... Johanna, Röderbach

Dälfas (Dellwo) A. Christina
aus Wolzburg

(Bungert FB.Morsch.-Walh.Nr.417)

Kinder:

- | | | | | |
|-------------------------|----------------------|----|--|---------|
| a. Heinrich Georg Jakob | * 30.12.1774 Gielert | oo | 01.01.1805 Simon Anna Barbara, Gonzerath | < 951 > |
|-------------------------|----------------------|----|--|---------|

950 / 2 < 947.h >

IOO**Backes Maria Elisabeth**

vor ... 1781

* ca. ... 1751

+ 03.04.1826 Prosterath

Tv Backes

(Scholer FB Beuren Nr. 43)

- | | | | |
|-------------------------|------------------------|--------|--|
| b. Johann Philipp | * 04.03.1781 Bäsch | oo | 10.10.1805 Nisius Angelika, Schönberg |
| c. Anna Elisabeth | * ca. ... 1786 Bäsch | oo | 04.07.1811 Röder Konrad, Gielert |
| d. Michael | * 29.09.1788 Gielert | oo | 20.11.1814 Anton Katharina, Neunkirchen |
| e. Elisabeth Margaretha | * ca. ... 1791 Gielert | I.oo | 27.10.1812 Junck Matthias, Horath |
| | | II.oo | 22.10.1816 Alt Matthias, Licht |
| | | III.oo | 28.01.1823 Müller Konrad, Licht < 1119.f > |

950 / 3

Lofi (Lonfie) Nikolaus**OO****Bauer Maria Philippina**

*

vor 1775

+

Sv Lofi

(Scholer FB Geisfeld Nr. 661)

Kinder:

- | | |
|--------------------|---|
| a. Maria Katharina | * 07.05.1775 Hansgörgenmühle / Gemeinde Malborn |
|--------------------|---|

951 < 950.a >

Lofi(Lovi)Georg Jakob, Hirt Malb.>Riol OO

* 30.12.1774 Gielert 01.01.1805
 + zuletzt Büdlich Talling
 Sv Lonfy Carl und
 Grob Anna Clara, Pfarrei Morscheid
 (Gielert)

Kinder:

a.1.Johannes * 18.11.1806 Gielert oo 30.01.1832 Thömmes Anna Maria, Büdlich
 Tv Thömmes Joseph, Naurath und
 Kols Angela, Beuren
 a. Jakob * 06.01.1810 Malb. oo 29.06.1833 Thoesen Anna Maria, Malb. < 952 >
 b. Johann Philipp * 28.03.1812 Schönberg oo 01.02.1838 Dam Maria Catharina, Malb. < 953 >
 c. Katharina * 08.11.1813 Schönberg oo 22.02.1838 Melina Nikolaus, Malborn < 1056 >

Bemerkung: Vater von Ihr Müller zu Schönberg

< 1581.c >

Simon Anna Barbara

* 05.12.1776 Gonzerath
 + 04.02.1838 Malborn
 Tv Simon Johann und
 Menten Maria Gertrud zuletzt
 Schönberg
 (Bungert FB Morbach Nr. S. 542)

952 < 951.a >

Lofi Jakob, Tagelöhner in Malborn OO

* 06.01.1810 Malborn 29.06.1833
 + 16.07.1875 Malborn Sta. Thalfang
 Sv Lovi Georg Jakob, Hirt und
 Simmon Anna Barbara
 Malborn > Schönberg > Riol

Kinder:

a. Peter (legitimiert) * 17.09.1831 Ma. > (unehel. Sohn der Anna Maria Thoesen)
 I.oo 20.12.1852 Trampert Maria, Wadrill < 956 >
 II.oo 26.08.1882 Petto Elisabeth, Zinsershütten < 957 >
 b. Johann * 05.04.1834 Ma.
 c. Nikolaus * 19.02.1835 Ma. + 18.01.1838 Ma.
 d. Nikolaus * 10.05.1838 Ma. oo 22.09.1860 Jacobs Anna Maria, Breit < 958 / 1 >

< 1668.c >

Thoesen Anna Maria

Witwe von Glauber Nicolas < 366 >
 * 06.02.1799 Elzerath
 + 01.12.1874 Malborn
 Tv Thoesen Nicolas, Hirt und
 Huth Catharina, zuletzt Prosterath
 (Bungert FB.Morbach Nr.T.47)

953 < 951.b >

Lofi Johann Philipp, Tagelöhner in Malb. OO

* 28.03.1812 Schönberg 01.02.1838
 + 27.06.1859 Malborn Sta. Thalfang
 Sv Lovi Georg Jakob, Hirt und
 Simon Anna Barbara, Malborn

Kinder:

a. Jakob * 18.01.1839 Ma. + 05.10.1841 Ma.
 b. Anna Maria * 24.07.1841 Ma.
 c. Anna Maria * 01.12.1843 Ma. + 08.12.1843 Ma.
 d. Elisabeth * 24.08.1845 Ma. oo 03.02.1869 Licht Joh.Matthias, Lückenburg < 925 >
 e. Matthias * 04.05.1848 Ma.
 f. Johann * 30.10.1850 Ma. + 06.11.1850 Ma.
 g. Nikolaus * 03.01.1855 Ma. + 16.06.1855
 h. Kind * 26.02.1863 Ma. + 26.02.1863 Ma.

< 211.a >

Dahm (Dam)Maria Katharina

* 25.10.1818 Malborn (legitimiert)
 +
 Tv Dahm Johann Nicolas, Holzhauer
 und Glauber Elisabetha, Malborn

954 Entfällt

955

Lofi Johann Adam, Tagel. Morscheid**OO****Eck Barbara**

*

vor ... 1862

+

Sv Lofy

Kinder:

a. Louisa

* 19.03.1862 Mor. oo 26.01.1885 Schmittberger Nik. Thierng. < 1531 >

956 < 952.a >

Lofi Peter, Maurer in Malb.> Burbach**I.OO****Trampert Maria**

* 17.09.1831 Malborn

20.12.1852

* 10.08.1821 Wadrill

+ USA

Sta.Thalfang

+ 19.02.1882 Malborn

Sv Lofi Jakob, Tagelöhner und

Thoesen Anna Maria, Malborn

Tv Trampert Jakob, Nagelschmied

und Hewer Margaretha, Wadrill

(Klauck FB. Wadrill Nr. 1055)

Kinder:

. Johann

* 22.05.1850 Wadrill (legitimiert)

a. Nikolaus

* 18.08.1853 Ma. + 16.10.1874 Ma.

b. Heinrich

* 23.03.1856 Ma. oo 03.01.1880 Paulus Anna Elisab. Malborn < 958 /2 >

c. Elisabeth

* 19.03.1858 Ma. oo 23.04.1877 Maßmann Matthias, Malborn < 1033 >

d. Maria

* 29.05.1860 Ma. oo 08.06.1881 Schmitt Jakob, Malborn < 1508 >

957 < 952.a >

II.OO**Petto Elisabeth**

26.08.1882

* 17.09.1848 Breunegenborn

Sta.Thalfang

+ 1924 / 25 Burbach

Tv Petto Johann, Gastwirt und

Schwenk Maria Elisabeth

(Schmitt FB. Züsch Nr. 547)

Bemerkung: Er, seit zweiter Ehe Hüttenarbeiter in Burbach und 1883 ohne Consens in die USA ausgewandert. Frau und Kinder sind diesseits zurückgeblieben

(Quelle: Schmitt FB Züsch)

958 / 1 < 952.d >

Lofi Nikolaus, Maurer in Malborn**OO****Jacobs Anna Maria**

* 10.05.1838 Malborn

22.09.1860

* 12.07.1839 Breit

+ 24.09.1895 Sangamon Illinois USA. Sta.Thalfang

+ 24.09.1895 Sangamon Illinois USA

Sv Lofi Jakob, Tagelöhner und

Thoesen Anna Maria, Malborn

Tv Jacobs Johann, Ackerer und

Haubrich Anna, Breit

Kinder:

(Blasius Heir.Reg.Heidenburg Nr.140)

a. Peter

* 14.03.1861 Ma. oo 18.05.1887 in Sangamon Illinois, Reisch Lucy aus Salisbury, Illinois USA

b. Heinrich

* 12.06.1863 Ma. oo 30.06.1886 in Sangamon Illinois, Ritter Magdalena

* 17.03.1865 in Germany

+ 07.02.1936 Springfield, Illinois

c. Mary

* 02.1870 PA + Springfield, Illinois

d. Kate

* 1872 PA oo 17.05.1894 in Sangamon Illinois, Mielke Fred, (Ferdinand) aus Prussia ?

e. Nicholas

*08.1873 Springfield Illinois

oo 04.03.1896 in Sangamon, Illinois. Miller Della, Illinois

f. John

* 05.1884 Sangamon Illinois

oo Kienzler Anna * 1880 in Illinois

g. Adam

* Sangamon Illinois + Sangamon Illinois

Bemerkung: Familie am 01.02.1867 nach Illinois USA ausgewandert; Reisegeld 300 Taler.

Quelle: Patty Gaddis / Lofy 46 Taylor Lane Fremont, NH. USA

Lofy Helmut, Trier

958 / 2 < 956.b >

Lofi Heinrich, Maurer in Malborn

* 23.03.1856 Malborn
 + 27.07.1923 Malborn
 Sv Lofi Peter, Maurer und
 Trampert Maria, Malborn
 Kinder:

a. Elisabeth * 12.09.1880 Ma. + 14.02.1881
 b. Maria * 04.04.1882 Ma. oo 22.08.1904 Glauber Peter, Beuren < 372 >
 c. Anna Maria * 23.06.1885 Ma. oo 05.04.1906 Bremm Joh. Josef, Malborn < 113 >
 d. Nikolaus * 28.09.1900 Ma. + 15.10.1900

OO

03.01.1880
 Sta.Thalfang

< 1222.h >

Paulus Anna Elisabeth

* 04.05.1857 Malborn
 + 21.05.1933 Malborn
 Tv Paulus Jakob, Ackerer und
 Troesch Anna Maria, Malborn

959 / 1

Lofi Heinrich

* ca. ... 1881 Köln
 + 21.01.1882 Malborn 10.Monate alt
 Sv Lofy Maria < 956.d >

Bemerkung: vergl. auch Nr. 1508

959 / 2

Lofi Louis, Handelsmann in Thalfang

* ca. 1776
 +
 Sv Lofi

Bemerkung: Der Sterbebote Louis Lofi, Handelsmann in Thalfang, 59 Jahre alt, meldet den Tod der
 am 19 Mai 1835 in Malborn verstorbenen Arend Maria, < 8.e >

Quelle: Arend Hermann, Malborn

960 Lorang, früher Laurent

Lorang Johann, Tagelöhner in Thiergarten **OO**

* 27.05.1807 Schmelz 07.02.1837
 + 08.12.1879 Thiergarten
 Sv Lorang Nikolaus, Holzhauer, Köhler
 und Düpre Maria Barbara, Schmelz
 (Schmitt FB. Züscher Nr. 1223)

Kinder:

a. Peter * 10.10.1838 Schmelz + 15.10.1838
 b. Katharina * 21.10.1839 Schmelz
 c. Elisabeth * 18.01.1842 Schmelz oo 24.05.1869 Schmitt Johann, Thiergarten<1498>
 d. Peter * 14.06.1844 Thierg. oo 27.08.1872 Klos A. Maria, Thiergarten< 961 >
 e. Jakob * 19.09.1846 Thierg. > Thiergarten > Mottelbrunn am 22.11.1877
 f. Georg * 12.05.1849 Thierg. + 06.07.1851 Thierg.

Kolling (Colling) Maria

* 16.01.1814 Zinersshütten
 + 24.02.1886 Thiergarten
 Tv Kolling (Colling) Johann, Holz-
 und Schmitt Anna Maria, Zinerssh.
 (Schmitt FB. Züscher Nr. 1029)

961 < 960.d >

Lorang Peter, Tagelöhner in Thiergarten OO

* 14.06.1844 Thiergarten 27.08.1872
 + Sta.Thalfang

Sv Lorang Johann, Tagelöhner und
 Colling Maria, zuletzt Thiergarten

Kinder:

- a. Elisabeth * 02.11.1874 Thierg. oo 30.01.1897 Kronenberger Nikolaus,Thierg < 855 >
 b. Peter * 23.07.1877 Thierg. > Holzhauer
 c. Katharina * 02.08.1879 Thierg. + 10.03.1880
 d. Anna Maria * 26.06.1881 Thierg. + 31.03.1966 in Hermeskeil
 e. Margaretha * 12.04.1884 Thierg.I.oo 12.08.1907 Prim Heinrich,Damflos < 1351 >
 II.oo 12.10.1918 Kronenberger Nikolaus,Thierg. < 856 >
 Witwer von Lorang Elisabeth < 961.a >
 f. Katharina * 25.08.1886 Thierg. + 28.02.1895 Thierg.
 g Christian * 11.11.1888 Thierg.I.oo 15.09.1911 Mörschbacher Angela, Wattenscheid
 II.oo 01.06.1936 Zimmer Barbara, Oberlinxweiler * am
 13.02.1900 Tv Zimmer Johann und Kirsch Maria
 h. Jakob * 10.05.1893 Thierg.

< 720 >

Klos Anna Maria

* 04.04.1848 Damflos

+
 Tv Klos Margaretha, ledig
 Tagelöhnerin in Damflos

962

Lorig Matthias, Eisenbahnarbeiter OO

* 07.12.1877 Buweiler 05.02.1903
 + Sta.Thalfang

Sv Lorig Johann Peter, Bergmann und
 Saenger Elisabetha, Buweiler
 (Jung FB. II. Kastel Nr. 1192)

Kinder:

a.

< 70.c >

Birk Margaretha

* 09.05.1882 Malborn

+Malborn
 Tv Birk Johann, Nagelschmied und
 Malburg Theresia, Haag > Malborn

963

Lorscheider Peter, Ackerer in Rascheid OO

* 01.01.1835 Rascheid 27.01.1864
 +

Sv Lorscheider Nikolaus und
 Eiden Gertrud, Rascheid
 (Scholer FB. Rascheid Nr. 638)

Kinder:

- a. Anna * 26.11.1864 Ra.
 b. Nikolaus * 01.07.1866 Ra.
 c. Helena * 28.05.1868 Ra.
 d. Matthias * 27.05.1870 Ra.
 e. Eva * 18.08.1872 Ra.
 f. Peter * 16.10.1874 Ra.
 g. Anna Maria * 28.11.1876 Ra.
 h. Susanna * 23.03.1879 Ra. oo 24.01.1907 Bremm Peter, Malborn < 112 >
 i. Johann * 18.04.1881 Ra.
 J. Margarethe * 09.05.1883 Ra.
 (Scholer FB. Rascheid Nr. 641)

Klas Anna

* 09.06.1841 Rascheid

+
 Tv Klas Adam, aus Kell und
 Berrens Anna, Rascheid
 (Scholer FB. Rascheid Nr. 544)

964

Looss Joes**OO**..... **Maria Catharina**

*

vor 1742

+

Sv

Kinder:

a. Matthias * 1742 Geisf.

Paten: Welter Matthias und Heusner Philippina, Dhronecken

(Scholer FB. Geisfeld Nr. 662)

965

< 1466.c >

Löwe August Rudolf, ev. Förster, wohnhaft in Thiergarten. Schmitt Margarethe Sophia.ev.

* 19.05.1815 Altsalzwedel

OO

* 08.01.1825 Züsch

+

09.12.1846

+ 06.08.1866 Thiergarten

Sv Löwe Johann Friedrich und

Tv Schmitt Joh.Heinrich, Ackerer und

Harbort Juliana, Altsalzwedel

Scherer Maria Dorothea, zul.Thierg.

(Schmitt ev. FB. Züsch Nr. 475)

(Schmitt ev. FB. Züsch Nr. 707)

Kinder:

a. Karl August * 27.05.1847 Thierg. oo 12.03.1873 Hartmann Maria Katharina, Börfink

Tv Hartmann Franz Karl u.Hartmann

Maria Sophia, Börfink

b. August Rudolf * 01.02.1849 Thierg.

c. Josephina Ferdinanda * 1851 Kohlschied + 02.03.1852 in Thiergarten

966

< 769.a >

Ludwig Nikolaus, Ackerer in Malborn**OO****Knob Anna**

* 19.12.1806 Rascheid

13.02.1836

* 09.02.1817 Malborn

+ 01.07.1871 Malborn

+ 28.03.1892 Malborn

Sv Ludwig Nikolaus und

Tv Knob Matthias, Ackerer und

Breidt Anna, Rascheid

Weicherding Maria, Malborn

(Scholer FB. Rascheid Nr. 711)

Kinder:

a. Johann * 09.01.1837 Ma. + 25.05.1837

b. Johann * 31.05.1838 Ma. oo 06.04.1877 Pink Helena, Tiefenthalerhof (Sauerborn
Gemeinde Malborn) < 969 >

c. Anna * 19.03.1842 Ma. + 26.11.1923

967

Ludwig Nikolaus, Rascheid**OO****Alt Anna**

* 27.05.1821 Rascheid

06.02.1844

* 07.12.1823 Rascheid

+

+ 13.08.1865 Rascheid

Sv Ludwig Peter und

Tv Alt Adam, Ackerer und

Lochen Helena, Rascheid

Breidt Anna, Rascheid

(Scholer FB. Rascheid Nr. 720)

(Scholer FB. Rascheid Nr. 41)

Kinder:

a. Anna * 05.03.1845 Ra. oo 16.02.1881 Weicherding Peter, Witwer der Lauer Anna
Maria, Malborn < 1780 >

b. Nikolaus * 14.12.1846 Ra. + 22.12.1846

c. Matthias * 10.02.1849 Ra. oo 13.01.1884 Schmitt Katharina, Farschweiler
(Scholer FB. Rascheid Nr. 764)

d. Peter * 02.02.1852 Ra.

e. Nikolaus * 18.03.1856 Ra.

f. Anna Maria * 08.03.1863 Ra. + 02.01.1883

968 < 966.c >

Ludwig Anna, Malborn

* 19.03.1842 Malborn

+ 26.11.1923 Malborn

Tv Ludwig Nikolaus, Ackerer und

Knob Anna, Malborn

Kinder:

a. Johann * 26.11.1864 Sauerborn - Gem.Malb.

b. Elisabeth * 22.06.1874 Ma. oo 16.02.1912 Malburg Franz, Völklingen < 1014 >

c. Katharina * 04.09.1878 Ma.

969 < 966.b >

Ludwig Johann, Knecht in Malborn

* 31.05.1838 Malborn

+

Sv Ludwig Nikolaus, Ackerer und

Knob Helena, Malborn

Kinder:

a. Peter * 06.11.1877 Ma.

b. Elisabeth * 30.10.1879 Ma. oo 29.11.1901 Brandl Josef, wohnhaft in Malb. < 103.a >

c. Maria * 17.12.1881 Ma.

d. Johann * 14.01.1885 Ma.

e. Katharina * 06.02.1887 Ma.

f. Anna * 23.07.1891 Tief. oo 26.02.1912 Schäfer Peter, Dhronecken

g. Johann Georg * 13.05.1893 Tief. oo 14.10.1919 Burger Rosalia, Stieringen Wendels

h. Helena * 15.05.1896 Ma.

OO

06.04.1877

Sta.Thalfang

< 1316.a >

Pink Helena

* 03.04.1854 Tiefenthalerhof-Sauerb.

+ 12.04.1904

Tv Pink Johann Georg, Maurer und

Bohnert Maria Katharina, Tiefenth.

970 < 969.b >

Ludwig Elisabeth

* 30.10.1879 Malborn

+ 25.07.1906 Malborn

Tv Ludwig Johann, Knecht und

Pimk Helena, Malborn

Kinder:

a. Johann * 25.04.1898 Ma.

Bemerkung: Sie, Ehe am 29.11.1901 mit Brandl Josef < 103.a >

971

Lutzerath Theodor Diederich, Malborn OO

* um ... 1731

+ 10.05.1734 Malborn

Sv

Kinder:

a. Anna Barbara * 19.10.1731 Ma. + 24.02.1816 Malborn

Paten: Michels Anna Barbara und Küntzer Joes Georg

(Scholer FB. Geisfeld Nr. 678)

Michels Johannatha

*

+ 16.04.1775 Malborn

Tv Michels

Bemerkung: Sie zweite Ehe am 21.02.1738 mit Knob Nikolaus, Malborn < 744 >

972

Lützenburger Adam Joswin.ev.**OO****Schmitt Maria Elisabeth**

Müller wohnhaft zu Hilscheidermühle

* 1829 Riedenburgermühle

+ 25.08.1881 Busermühle

Sv Lützenburger Joswin, Riedenburgermühle

und Kirst Susanna (vergl.< 1293 >

Kinder:

a. Peter * > Müller zu Hilscheidermühle

973

Maeger Matthias, Bergmann in Neuhütten OO**Schmitt Anna Maria**

* Neuhütten

28.02.1865

* 16.06.1841 Neuhütten

+

+ 27.04.1880 Neuhütten

Sv Maeger Johann Brixius und

Tv Schmitt Johann Georg und

Geib Margarethe, Neuhütten

Michels Katharina, Neuhütten

(Schmitt FB. Züsch Nr. 1269)

(Schmitt FB. Züsch Nr. 1923)

Kinder:

a. Katharina * 16.03.1865 Nh.

b. Maria * 06.08.1867 Nh. oo 09.05.1891 Bouillon Jakob, Thiergarten < 99 >

c. Margaretha * 10.02.1869 Nh. oo 31.10.1891 Römer Christian

d. Peter * 02.05.1871 Nh.

e. Nikolaus * 15.02.1873 Nh.

f. Johann * 24.05.1874 Nh. + 24.04.1875 Nh.

g. Georg * 13.05.1876 Nh.

h. Ludovica * 15.10.1877 Nh.

974

Mai Anna Maria, Ehefrau von Trein ?

* ca. ...1818

+ 16.07.1888 Malborn

Tv

Kinder:

a.

975

Mai (May)Karl Robert ev. Krankenwärter, wohnh.Thierg.

< 1653.e >

Stützel Katharina

* 28.11.1874 Rothaus / Kreis Brieg

OO

* 05.08.1874 Thiergarten

+

19.11.1898

+

Sv May Karl, Arbeiter und

Sta.Thalfang

Tv Stützel Philipp, Tagelöhner und

Kleinmichel Pauline, Pampitz

Weber Sophia, Thiergarten

Kinder:

a. Richard * 17.12.1898 Thierg.

976

Maier (Meyer) Andreas, Riedenburg

* 28.10.1706 Riedenburg
 + 12.12.1770 Riedenburg
 Sv Meyer Andreas, Riedenburg und
 Anna
 (Bungert FB. Morbach Nr. M. 283)

Kinder:

a. Nikolaus	* 27.11.1732 Ri.	
b. Anna Maria	* 03.06.1734 Ri. + 03.06.1734 Ri.	
c. Johannes	* 03.07.1735 Ri. + 03.07.1735 Ri.	
d. Anna	* 28.08.1736 Ri. + 28.08.1736 Ri.	
e. J. Stephan	* 27.10.1737 Ri.	
f. Friedrich	* 29 1738 Ri.	
g. Matthias	* 30.11.1740 Ri. oo 01.02.1768 Burg Maria Katharina, Wolzburg	
h. Nikolaus	* 09.02.1744 Ri.	
i. Eva	* 11.05.1747 Ri.	
j. Anna Maria	* 05.08.1750 Ri. oo 26.02.1783 Kayser Peter, Morbach	
k. Johann	* 05.08.1750 Ri. + 24.01.1762 Riedenburg	
l. Anna	* 11.01.1752 Ri.	
m. Anna Maria	* 22.05.1753 Malborn	
n. Odilia	* 22.05.1753 Malborn	
o. Andreas	* 21.04.1754 Ri. + 23.10.1759 Riedenburg	
p. Franz Anton	* 16.05.1756 Ri. oo 13.01.1784 Remigius Katharina, Riedenburg	

OO

17.02.1732

Züscher Helena

* Malborn
 +
 Tv Züscher Georg aus Malborn

977

Maier (Mayer) Elisabeth, Witwe von Probst Johann

* ca. ... 1740
 + 06.05.1813 Malborn
 Tv
 Kinder:

a.

978

Maier (Meier) Philipp

*
 +
 Sv
 Kinder:

a. Johann Wilhelm * 24.05.1741

OO

vor ... 1741

..... Barbara

979

Maier (Mayer) Matthias, Dienstknecht in Talling

* 11.04.1803 Morscheid
 +
 Sv Mayer Matheis, Ackerer und
 Steinmetz Susanna, Morscheid
 Kinder:

a.

(Bungert FB Morscheid - Walholz Nr. 845)

< 1605.c >

Stecher Catharina

* 02.03.1811 Malborn
 +
 Tv Stecher Jakob, Schreiner und
 Altenhofen Catharina, Malborn

980

Mainzer Johann, Tagelöhner in Malb.

* 22.11.1849 Rondel / Wintrich 17.08.1870
 + Sta.Thalfang

Sv Mainzer Matthias, Tagelöhner und
 Schroeder Barbara, Rondel

Kinder:

a. Philipp * 12.05.1871 Ma. oo 07.01.1892 Klos Susanna, Malborn < 982 >
 b. Anna Maria * 07.01.1873 Ma.
 c. Peter * 16.05.1876 Burbach + 21.02.1881 Ma.
 d. Elisabeth * 22.08.1879 Ma. + 22.08.1879 Ma.

< 191.e >

Cornely Elisabeth

* 18.09.1835 Malborn
 + 03.03.1889 Malborn
 Tv Cornely Peter, Schuhmacher und
 Arend Maria Elisabetha, Malborn

981

II.OO

09.07.1889
 Sta.Thalfang

< 1672.e >

Tinnes Katharina

* 27.06.1861 Geisfeld
 +
 Tv Tinnes Johann und
 Weicherding Helena, Geisfeld

e. Anna Maria * 15.02.1889 Abtei (unehel. Tochter der Tinnes Katharina)
 f. Michel * 25.09.1890 Ma. oo 13.05.1913 Hoffmann Katharina, Platten
 g. Elisabeth * 07.11.1892 Ma.

Bemerkung: Familie am 29.12.1892 Malborn > Wintrich

982 < 980.a >

Mainzer Philipp, Handelsmann, Malborn **OO**

* 12.05.1871 Malborn 07.01.1892
 + Sta.Thalfang

Sv Mainzer Johann, Tagelöhner und
 Cornely Elisabeth, Malborn

Kinder:

a. Georg * 30.01.1893 Ma. + 09.03.1893 Ma.
 b. Jakob * 26.01.1894 Ma.

< 719.a >

Klos Susanna

* 01.10.1868 Abtei
 + Duisburg
 Tv Klos Johann und
 Schmitt Katharina, Geisfeld

Bemerkung: Sie Witwe von Salm Franz, Abtei

983

Malburg Johannes, Holzhauer.

Neuhütten, dann Malborn 13.02.1806

^^ 06.01.1782 Züsich

+ 15.07.1835 Malborn

Sv Malburg Johann und
 Katharina Kolling

(Petto FB. Züsich Nr. 665)

Kinder:

a. Katharina * 08.03.1807 Nh + 03.01.1808 in Neuhütten
 b. Katharina * 01.02.1809 Nh + 06.10.1809 in Neuhütten
 c. Peter * 19.11.1810 Nh oo 24.03.1841 Gorges Anna, Malborn < 985 >
 d. Christian * 27.01.1813 Nh oo 10.02.1834 Schneider Sophia Cath,Röderbach < 984 >
 e. Johannes * 20.09.1815 Nh
 f. Elis.Kath. * 18.10.1818 Nh oo 06.03.1849 Muno Jakob, Malborn < 1134 >
 g. Franz Friedr. * 10.08.1821 Nh oo 22.01.1845 Kaup Anna Maria, Malborn < 986 >
 h. Anna Magd. * 17.01.1824 Nh
 i. Jacob * 08.02.1826 Ma oo 28.01.1857 Arend Elisabetha, Malborn < 987 >

Rosar Elisabetha

^^ 16.11.1784 Züsich

+ 25.03.1846 Malborn

Tv Rosar Johann Magnus
 aus Muhl und Reisdorfer
 Anna Elisabeth aus Zinerssh.

(Petto FB. Züsich Nr. 900)

984 < 983.d >

Malburg Christian Holzhauer. Malborn OO
 * 27.01.1813 Neuhütten 10.02.1834
 + 02.03.1847 Malborn Sta.Thalfang
 Sv Malburg Johannes und
 Rosar Elisabetha

Kinder:

a. Friedrich	* 17.10.1830 Ma.	oo	15.01.1864	Echternach Anna Maria, Malb. < 989 >
b. Peter	* 20.12.1834 Ma.	oo	18.09.1860	Schmitt Anna Maria, Lorscheid < 988 >
c. Anna Maria	* 21.08.1836 Ma.	oo	24.06.1872	Kimmling Friedrich, Morscheid < 684 >
d. Heinrich	* 02.09.1841 Ma.	I.oo	13.01.1869	Glauber Maria, Berglicht < 990 >
		II.oo	09.10.1876	Hasel Anna Kath. Berglicht < 991 >
e. Jakob	* 11.07.1846 Ma.	oo	31.10.1885	Goergen Elisabetha, Thalfang < 391.a >

< 1541.c >

Schneider Sophia Catharina
 wohnhaft in Röderbach
 * 12.11.1811 Hermeskeil
 + 15.12.1871 Malborn
 Tv Schneider Peter und
 Barthel Anna aus Hermeskeil

985 < 983.c >

Malburg Peter, Maurer. Malborn OO
 * 19.11.1810 Neuhütten 24.03.1841
 + 02.02.1876 Malborn Sta. Thalfang
 Sv Malburg Johannes und
 Rosar Elisabetha

Kinder:

a. Michel	* 07.08.1842 Ma.	oo	05.02.1869	Junk Katharina, Malborn < 992 >
b. Christian	* 26.08.1845 Ma.	oo	07.05.1874	Knob Maria, Malborn < 996 >
c. Franz	* 23.06.1849 Ma.	oo	19.01.1880	Gorges Margaretha, Neunkirchen < 998 >
d. Theresia	* 07.05.1853 Ma.	oo	10.10.1876	Birk Johann Nagelschmied, Haag < 70 >
e. Anna Maria	* 25.01.1856 Ma.	oo	19.10.1878	Michels Johann, Malborn < 1099 >
f. Elisabetha	* 22.05.1859 Ma.	oo	20.01.1882	Ott Matthias Tagelöhner, Malborn < 1186 >

< 425.d >

Gorges Anna, Malborn
 * 23.12.1817 Malborn
 +.....
 Tv Gorges Helena, Malborn

986 < 983.g >

Malburg Franz Friedrich, Butterhändler OO
 wohnhaft in Malborn 22.01.1845
 * 10.08.1821. Neuhütten Malborn
 + 20.08.1908. Malborn
 Sv Malburg Johannes und
 Rosar Elisabetha

Kinder:

a. Elisabeth	* 16.08.1845 Ma.	oo	17.07.1868	Ronde Johann Ackerer, Malborn < 1400 >
b. Peter	* 25.02.1847 Ma.	oo	22.01.1873	Barthen Maria, Malborn < 995 >
c. Johann Jakob	* 04.02.1849 Ma.	oo	16.10.1872	Troesch Margaretha, Malborn < 993 >
d. Eva	* 25.07.1851 Ma.	oo	10.11.1874	Schmitt Johann Ackerer, Malborn < 1502 >
e. Matthias	* 04.04.1854 Ma.	oo	21.07.1883	Paulus Anna Maria, Malborn < 1003 >
f. Jakob	* 29.05.1856 Ma.	oo	15.03.1879	Bremm Elisab. Dienstmagd, Malb. < 997 >
g. Anna Maria	* 04.06.1859 Ma.	oo	17.05.1882	Bungert Peter Schmied, Hunolstein < 160 >

< 627.f >

Kaup Anna Maria
 wohnhaft in Malborn
 * 27.09.1818. Röderbach
 + 30.03.1878. Malborn
 Tv Kaup Peter und
 Philipp Barbara, Röderbach

987 < 983.i >

Malburg Jakob Maurer, Malborn

* 08.02.1826 Malborn

+07.1860 Malborn

Sv Malburg Johannes und

Rosar Elisabetha

Kinder:

a. Anna

b. Nikolaus

c. Franz

d. Peter

e. Katharina

* 18.10.1857 Ma. oo 29.05.1880 Paulus Peter Schuster, Malborn < 1261 >

* 02.01.1859 Ma.

* 22.12.1860 Ma. oo 03.01.1888 Knob Kath. Dienstmagd, Malb. < 1006 >

* 24.05.1862 Ma. + 29.01.1863

* 03.03.1865 Ma.

OO

28.01.1857

Sta. Thalfang

< 11.a >

Arend Elisabetha

* 02.02.1833 Malborn

+ 12.01.1868 Malborn

Tv Arend Christian, Schumacher

und Helene Paulus, Malborn

988 < 984.b >

Malburg Peter Tagelöhner, Malborn

* 20.12.1834 Malborn

+ 31.12.1899 Malborn

Sv Malburg Christian und

Schneider Sophia Catharina

Kinder:

a. Nikolaus

b. Peter

* 04.04.1861 Ma. I.oo 29.09.1885 Michels Elisabetha, Malborn < 1004 >

II.oo 05.05.1896 Bresselschmitt Maria, Damflos < 1005 >

* 24.10.1866 Ma. oo 08.06.1894 Michels Katharina, Malborn < 1007 >

OO

18.09.1860

Sta. Thalfang

Schmitt Anna Maria

* 01.08.1827 Lorscheid

+ 23.04.1887 Malborn

Tv Schmitt Nicolaus, Maurer

und Jäckels Margaretha, Lorscheid

989 < 984.a >

Malburg Friedrich Tagelöhner, Malborn

* 17.10.1830 Malborn

+

Sv Malburg Christian und

Schneider Sophia Catharina

Kinder:

a. Jacob

b. Anna Maria

c. Heinrich

* 06.08.1864

* 10.05.1866

* 19.09.1869

OO

15.01.1864

Sta. Thalfang

< 277.b >

Echternach Anna Maria

* 08.01.1839 Malborn

+

Tv Echternach Matthias, Ackerer

Brück Helena, Malborn

990 < 984.d >

Malburg Heinrich Tagel. Berglicht

* 02.09.1841 Malborn

+ 18.08.1886 Berglicht

Sv Malburg Christian und

Schneider Sophia Catharina

Kinder:

a. Johann

* 15.07.1870 Bergl. + 08.09.1872

LOO

13.01.1869

Sta. Thalfang

< 370.a >

Glauber Maria

* 20.11.1840 Berglicht

+ 15.07.1876 Berglicht

Tv Glauber Johann Tagelöhner

Dengel Maria, Berglicht

991 < 984.d >

II.OO

09.10.1876

Sta. Thalfang

Hasel Anna Kathar. Näherin

* 14.11.1842 Berglicht

+ 29.10.1824 Berglicht

Tv Hasel Jakob Tagelöhner

und Horst Margaretha, Berglicht

(Scholer FB Berglicht Nr. 351)

b. Josef

c. Friedrich

d. Maria

e. Tochter

* 20.03.1877 Bergl.

* 27.02.1879 Bergl. + 02.04.1884

* 28.03.1881 Bergl.

* 28.09.1882 Bergl. + 28.09.1882

992 < 985.a >

Malburg Michel Maurer, Malborn

* 07.08.1842 Malborn

+ 31.03.1913 Malborn

Sv Malburg Peter und
und Gorges Anna

Kinder:

a. Christian

* 22.05.1870 Ma. + 21.07.1870 Ma.

b. Theresia

* 15.09.1871 Ma. oo 03.01.1901 Schmitz Matthias, Naurath < 1535 >

c. Franz

* 11.11.1875 Ma. oo 29.01.1907 Müller Katharina, Schönberg < 1011 >

d. Johann

* 31.10.1880 Ma. + 23.01.1881

e. Anna Maria

* 20.12.1881 Ma. oo 28.02.1905 Knob Johann Waldarbeiter, Malb. < 777.b >

f. Margaretha

* 31.08.1885 Ma. + 08.03.1888

< 610.b >

Junk Katharina

* 14.04.1849 Malborn

+ 13.12.1911 Malborn

Tv Junk Nikolaus, Ackerer

und Koß Margaretha, Malborn

993 < 986.c >

Malburg Johann Jacob Händler, Malb.

* 04.02.1849 Malborn

+ 19.11.1918 Malborn

Sv Malburg Franz Friedrich
und Kaup Anna Maria, Malborn

Kinder:

a. Johann

* 10.08.1870 Ma. Legitimiert (Voreheliches Kind der Marg. Troesch)

b. Elisabeth

* 07.11.1872 Ma. oo 18.01.1900 Schmitt Jakob, Malborn < 1518 >

c. Eva

* 12.01.1874 Ma. + 26.09.1874

d. Anna

* 17.07.1875 Ma.

Jakob

* 29.12.1876 Ma.

e. Franz

* 05.01.1879 Ma. oo 22.05.1905 Schmitt Gertrud, Malborn < 1010 >

f. Nikolaus

* 01.05.1881 Ma. oo 13.09.1910 in Konz. Lorth Katharina < 1012 >

g. Margarethe

* 15.03.1887 Ma.

< 1702.d >

Troesch Margaretha

* 16.09.1846 Malborn

+ 29.10.1918 Malborn

Tv Troesch Johann Ackerer

Weicherding Elisabetha, Malborn

994 < 986.d >

Malburg Eva, Malborn

* 25.07.1851 Malborn

+ 19.03.1877 Malborn

Tv Malburg Franz Friedrich, Butterhändler
und Kaup Anna Maria, Malborn

Kinder:

a. Maria

* 24.06.1873 Ma.

Bemerkung: Sie, Ehe am 10.11.1874 mit Schmitt Johann, Malborn < 1502 >

995 < 986.b >

Malburg Peter Ackerer in Malborn

* 25.02.1847 Malborn

+

Sv Malburg Franz Friedrich
und Kaup Anna Maria

Kinder:

a. Matthias

* 25.03.1874 Ma. + 22.05.1876

b. Barbara

* 31.08.1876 Ma.

c. Maria

* 12.01.1879 Ma. + 16.02.1880

d. Nikolaus

* 12.01.1879 Ma. + 12.02.1881

e. Adrianus

* 11.10.1880 Ma. + 09.03.1881

< 44.b >

Barthen Maria

* 17.01.1845 Malborn

+

Tv Barthen Peter Ackerer

und Weidert Susanna, Malborn

Bemerkung: Familie am 25.03.1881 nach USA . 600 Mark. Reisegeld

996 < 985.b >

Malburg Christian Maurer, Malborn

* 26.08.1845 Malborn
 + 06.11.1891 Malborn
 Sv Malburg Peter und
 Gorges Anna

Kinder:

a. Katharina * 25.11.1874 Ma. + 02.09.1875
 b. Anna * 12.11.1876 Ma.
 c. Johann * 24.01.1879 Ma. + 24.01.1879
 d. Elisabeth * 18.04.1880 Ma. + 06.02.1881
 e. Johann * 01.01.1882 Ma. oo 25.11.1911
 f. Maria * 30.03.1884 Ma. oo 21.05.1909

g. Franz * 26.04.1886 Ma. + 19.09.1886
 h. Margaretha * 23.11.1887 Ma. + 28.10.1889 Ma.
 i. Nikolaus * 13.04.1892 Ma. oo 29.04.1918

Bemerkung: Sie, zweite Ehe am 02.08.1894 mit Goertner Michael < 399 >

< 773.b >

Knob Maria

* 03.10.1854 Malborn
 + 18.11.1918 Malborn
 Tv Knob Matthias Ackerer
 und Nisius Katharina, Malb.

997 < 986.f >

Malburg Jakob Ackerer, Malborn

* 29.05.1856 Malborn
 + 01.01.1935 Malborn
 Sv Malburg Franz Friedrich
 und Kaup Anna Maria, Malborn

Kinder:

a. Johann * 25.02.1879 Ma. Legitimiert (Vorehel. Sohn der Bremm Elisabetha)
 b. Margaretha * 19.09.1882 Ma. + 28.12.1882
 c. Franz * 10.12.1883 Ma. + 28.02.1884
 d. Margaretha * 07.12.1884 Ma. oo 08.10.1904 Probst Jakob Tagel. Malborn < 1353.g >
 e. Elisabetha * 28.11.1886 Ma. oo 28.01.1907 Scherf Nikolaus Ackerer, Malb. < 1432.b >
 * 04.07.1877 in Neunkirchen + 13.09.1957 Malborn
 f. Franz * 18.01.1888 Ma.
 g. Jakob * 12.02.1897 Ma. oo 09.02.1920 Paulus Margaretha, Malborn < 1268.c >

< 109.a >

Bremm Elisabetha, Dienstmagd

* 02.04.1858 Malborn
 + 15.07.1921 Malborn
 Tv Bremm Joseph, Gastwirt
 und Haack Gertruda, Malborn

998 < 985.c >

Malburg Franz, Maurer

* 23.06.1849 Malborn
 + 03.11.1907 Malborn
 Sv Malburg Peter und
 Gorges Anna, Malborn

Kinder:

a. Matthias * 14.03.1884 Ma. oo 01.02.1919 Hoewer Emilia, Wattenscheid
 b. Nikolaus * 05.03.1886 Ma. + 05.03.1886
 c. Franz * 06.01.1890 Ma. + 02.07.1891
 d. Theresia * 03.01.1892 Ma. + 26.05.1892
 e. Margarethe * 28.06.1893 Ma. oo 04.05.1920 Konrad Franz, Malborn < 806.a >

OO

19.01.1880
 Sta. Thalfang

Gorges Margarethe

* 07.02.1852 Neunkirchen
 + 20.07.1938 Malborn
 Tv Gorges Nikolaus und
 Krenz Angela

999

Malburg Nikolaus

* 19.05.1855 Neuhütten
 +
 Sv Malburg Georg und
 Butterbach Elisabeth
 (Schmitt FB. Züsch Nr. 1286)

Kinder:

a. Georg * 19.08.1881 Thierg. oo 13.08.19.... Gries Katharina, Brebach
 b. Maria * 06.01.1883 Thierg.
 c. Karl * 01.12.1885 Thierg. oo 25.01.1913 Demuth Lusja, Neunkirchen
 d. Nikolaus * 24.07.1887 Thierg. oo 13.08.1912 Krityla Martha, Brebach

1000

II.OO

11.06.1889

e. Kind * 16.04.1890 Thierg. + 16.04.1890
 f. Kind * 04.06.1891 Thierg. + 04.06.1891

1001

III.OO

21.01.1892
 Sta. Thalfang

g. Maria Klara * 09.09.1893 Thiergarten

< 802.c >

Konrad Elisabeth

* 06.08.1855 Thiergarten
 + 29.08.1888 Thiergarten
 Tv Konrad Georg und
 Eberhard Anna Maria, Thierg.

< 1799.a >

Werle Elisabeth

* 02.06.1859 Eitzweiler
 + 04.06.1891 Malborn
 Tv Werle Josef und
 Koch Elisabeth

< 1802.a >

Weyand Klara

* 01.08.1858 Riedenburg
 + 20.08.1896 Malborn
 Tv Weyand Joh. Nikolaus und
 Jacobs Katharina

1002 < 985.f >

Malburg Elisabeth, Malborn

* 22.05.1859 Malborn
 +24.09.1936 Malborn
 Tv Malburg Peter, Maurer und
 Gorges Anna, Malborn

Kinder:

a. Johann * 08.09.1881 Ma.

Bemerkung: Sie, Ehe am 20.01.1882 mit Ott Matthias, Malborn < 1186 >

1003 < 986.e >

Malburg Matthias Ackerer in Malborn

* 04.04.1854 Malborn
 + 21.05.1914 Malborn
 Sv Malburg Franz Friedrich
 und Kaup Anna Maria, Malborn

Kinder:

a. Franz * 04.11.1883 Ma. oo 16.02.1912 Ludwig Elisabetha, Malborn < 1014 >
 b. Nikolaus * 26.11.1886 Ma. + 25.01.1888
 c. Helena * 03.08.1889 Ma. + 23.05.1891
 d. Nikolaus * 07.11.1891 Ma.
 e. Peter * 03.05.1897 Ma. + 21.01.1956

< 1233.d >

Paulus Anna Maria

* 22.12.1856 Malborn
 + 04.06.1901 Malborn
 Tv Paulus-Klein- Nicolas Ackerer
 und Klein Maria, Malborn

1004 < 988.a >

Malburg Nikolaus Tagelöhner, Malborn **I.OO*** 04.04.1861 Malborn 29.09.1885
+04.03.1918 Malborn Sta. ThalfangSv Malburg Peter und
Schmitt Anna Maria

Kinder:

a. Nikolaus * 06.07.1880 Ma. Legitimiert (Vorehel. Sohn der Elisabeth Michels)
b. Katharina * 21.02.1883 Ma. Legitimiert (Vorehel. Tochter der Elisabeth Michels)
oo 04.07.1904 Streng Johann, Malborn < 1651 >
c. Anna * 09.06.1887 Ma. + 20.03.1909

< 1098 >

Michels Elisabetha* 01.07.1860 Malborn
+ 05.01.1895 Malborn
Tv Michels Nicolaus, Hirt
und Klos Anna Maria, Malborn

1005 < 988.a >

II. OO05.05.1896
Sta. Thalfang**Bresselschmitt Maria**, Händlerin* 14.04.1871 Damflos
+ 19.10.1949 Malborn
Sv Bresselschmitt Heinrich,
Handelsmann und Klos Maria
Damflos (Schmitt FB. Züschen Nr. 183)d. Elisabeth * 09.03.1896 (Unehel. Tochter der Maria Bresselschmitt)
e. Paulina * 29.06.1899 oo 07.06.1919 Reitz Georg, Malborn < 1375.k >
f. Rosa Elisabeth * 30.05.1903 + 25.01.1905

1006 < 987.c >

Malburg Franz Tagelöhner, Malborn* 22.12.1860 Malborn
+ 03.07.1900 Malborn
Sv Malburg Jakob und
Arend Elisabetha

Kinder:

a. Johann * 25.12.1888
b. Peter * 18.05.1890
c. Nikolaus * 30.07.1893
d. Katharina * 17.02.1895
e. Helena * 05.04.1897 oo 05.05.1925 Breit Heinrich, Hermeskeil
f. Michael * 05.04.1899**OO**03.01.1888
Sta. Thalfang

< 773.g >

Knob Katharina, Dienstmagd* 17.05.1868 Malborn
+
Tv Knob Matthias, Ackerer
und Nisius Katharina, Malborn

Bemerkung: Sie zweite Ehe am 25.05.1912 mit Klos Peter, Damflos

1007 < 988.b >

Malburg Peter Fabrikarbeiter, Malborn* 24.10.1866 Malborn 08.06.1894
+ Sta. ThalfangSv Malburg Peter und
Schmitt Anna Maria

Kinder:

a. Nikolaus (Unehel.) * 02.04.1877 + 21.06.1941 in Hermeskeil
b. Matthias (Unehel.) * 23.04.1880
Maria (Unehel.) * 08.03.1890 oo < 1097.c >
c. Katharina (Unehel.) * 02.06.1892 oo < 1097.d >
a. Peter * 30.08.1895 + 17.10.1895

< 1097 >

Michels Katharina* 20.03.1857 Malborn
+ 20.01.1940 Malborn
Tv Michels Nicolaus, Hirt
und Klos Anna Maria, MalbornBemerkung: a. - c. vorehel. Kinder der Michels Katharina (vergl. auch < 1097 >
Familie am 30.10.1896 nach > Hofstede

1008 < 987.e >

Malburg Katharina, Malborn

* 03.03.1865 Malborn

+

Tv Malburg Jakob, Maurer und

Arend Elisabetha, Malborn

Kinder:

a. Peter * 13.02.1889 Ma. + 12.10.1960 in Essen

1009 < 993.b >

Malburg Elisabeth, Malborn

* 07.11.1872 Malborn

+

Tv Malburg Johann Jacob, Händler und

Troesch Margaretha, Malborn

Kinder:

a. Maria * 23.05.1899 Ma.

Bemerkung: Sie, Ehe am 18.01.1900 mit Schmitt Jakob, Malborn < 1518 >

1010 < 993.e >

Malburg Franz Bäcker-geselle

* 05.01.1879 Malborn

+ 1957 Hermeskeil

Sv Malburg Johann Jacob
und Troesch Margaretha

Kinder:

a.

OO

22.05.1905

Sta. Thalfang

< 1501.e >

Schmitt Gertrud

* 12.01.1884 Malborn

+ 07.07.1914 Malborn

Tv Schmitt Nikolaus, Ackerer

Haack Gertrud, Malborn

1011 < 992.c >

Malburg Franz Schreiner, Malborn

* 11.11.1875 Malborn

+ 25.04.1965 Malborn

Sv Malburg Michel und
Junk Katharina

Kinder:

a.

OO

29.01.1907

Sta. Thalfang

Müller Katharina

* 27.10.1881 Schönberg

+ 24.11.1968 Malborn

Tv Müller Peter, Ackerer

und Margaretha, Schönberg

1012 < 993.f >

Malburg Nikolaus Rektor

* 01.05.1881 Malborn

+ 11.05.1944 gefallen

Sv Malburg Johann Jacob
und Troesch Margaretha

Kinder:

a. Cilli Margareth	* 11.10.1912 oo 22.12.1951 Dupre' Fritz
b. Norbert	* 04.02.1914 + 04.06.1940
c. Erna Anna	* 06.01.1917 oo 24.02.1943 Klöpfer Heinz
d. Hans	* 31.10.1918 + 09.11.1941
e Gertrud Mar.	* 11.02.1922 oo 03.08.1962 Kuhn Fritz
f. Franz Karl	* 24.08.1924 oo 27.05.1955 Lenz Hilde

OO

13.09.1910

Konz

Lorth Katharina

* 12.10.1883.....?

+ 27.02.1954.....?

Tv Lorth Johann und

Löwenberg Gertrud

oo 12.04.1875 in Konz

1013 < 996.e >**Malburg Johann** Hüttenarbeiter, Malborn **I.OO**

* 01.01.1882 Malborn 25.11.1911
 + 15.04.1948 Malborn Sta. Thalfang
 Sv Malburg Christian
 und Knob Maria
 Kinder:
 a.

Angel Katharina

* 19.06.1888 Pöler
 +1943?
 Tv Angel Nicolaus, Schneider
 und Müller Katharina, Pöler
 (Scholer FB Rascheid - Pöler Nr.75)

1014 < 1003.a >**Malburg Franz** Hüttenarbeiter, Malborn **OO**

* 04.11.1883 Malborn 16.02.1912
 + 16.09.1948 Malborn Sta. Thalfang
 Sv Malburg Matthias und
 Paulus Anna Maria, Malborn
 Kinder:
 a.

< 968.b >

Ludwig Elisabetha

* 22.06.1874 Malborn
 +1951 Malborn
 Tv Ludwig Anna, Malborn

1015**Manstein Pius Michel (Matthias)** Kgl. Förster, wohnh. Tiefenthaler-Hof Gem. Malborn

* **OO** **Basten Elisabeth**
 + vor ... 1899
 Sv
 Kinder:
 a. Joseph * 1898 + 02.07.1900 Malborn
 b. Helena * 05.05.1899 Tief. oo 1935 in Köln Ehrenfeld?

1016**Manz Georg Anton. ev.** Dhronen **II.OO**

* 14.04.1803 Dhronen 07.02.1838
 +
 Sv Manz Johann Magnus, Rotgerber in
 Dhronen 2, Ehe mit Hildenbrand Anna
 Catharina (Detemple FB. Mark - Thalfang Nr. 941)
 Kinder:
 a. Margarethe Julia * 27.05.1838 Dhr. + 20.01.1840

Steines Katharina

* ca. ... 1810 Hansgörgen-Mühle
 + 29.01.1841 Dhronen
 Tv Steines Matthias, Müller in
 Hundheim > Hansgörgen-Mühle und
 Breuer (Preyer) Katharina
 (vergl. < 1635 >)

Bemerkung: Er, Witwer von Kuhn Elisabeth * 02.08.1807 in Talling + Dhronen

1017

Marne' Anton, Waldhüter in Malborn**OO**

* wohnhaft in Kusel 16.06.1811
 + Sta.Thalfang
 Sv
 Kinder:
 a. Josef * 30.03.1813 Ma.

Koss Anna

* Malborn
 +
 Tv

1018

Marold Ernst Wilhelm. ev. Kgl. Förster. Baumholder > Tiefenthal / Gem. Malborn* 10.02.1837 Neunkirchen (Kr.Ottweiler) **OO**

+ vor ... 1870
 Sv

Kinder:

a. Ernst Wilhelm * 27.01.1870 Baumh.
 b. Karl * 10.02.1874 Baumh.
 c. Bertha * 09.04.1877 Baumh.
 d. Amalia * 25.09.1881 Tiefenthal + 12.06.1941 in Saarbrücken
 e. Wilhelmina * 05.01.1884 Tiefenthal

Böhmer Charlotte

* 12.03.1847 Baumholder
 +
 Tv

Bemerkung: 01.05.1879 > Tiefenthaler-Hof, Gem. Malborn
 26.10.1888 > Üdersdorf

1019

Martin Nicolaus, Korbmacher in Bescheid **OO**

* aus Landsweiler um... 1813

+ 11.03.1816 Bescheid

Sv

(Wagner FB Bescheid Nr. 224)

Kinder:

a. Anna Maria * 29.12.1813 Bescheid I.oo vor....1834 Heimes Joh. Daniel.ev.Immert <557>
 II.oo 07.05.1866 Konrad Markus,Witwer der Römer
 Anna Margaretha Malb. < 801 >

Mayer Luzia

* aus Merscheid

+ 23.02.1850 Rondel

Tv

1020

Martin Johann**OO**

* Malborn 08.02.1869

+

Sv

Kinder:

a.

Jene' Barbara

* Furschweiler

+

Tv

1021 < 557.i >

Martin (Martini) Katharina, Malborn

* 28.04.1858 Malborn

+

unehel.Tv.Martini Anna Maria < 1019.a >

Kinder:

a. Joseph * 17.08.1877 Malborn

Bemerkung: Sie, Ehe am 10.06.1881 mit Trisch Jakob, Zimmermann < 1683 >
 wohnhaft in Morscheid. Sv Trisch Matthias, Korbmacher und Feiler Eva wohnhaft
 in Morscheid.

1022

Martini Jakob, Korbflechter Abenteuer > Malborn

* 15.11.1831 Hundheim

II.OO

+ 01.05.1902 Malborn

13.11.1873

Sv Martini Josef 1. Ehe mit

Gemmel Catharina, Hundheim

(Wagner FB. II. Bischofshron Nr. 1554)

Kinder:

a. Maria * 01.03.1878 Abenteuer + 22.03.1878

b. Jakob * 07.12.1880 Ma. I.oo 11.11.1902 Barth Anna Maria Elisab.Malb. < 33.a >

II. oo1933

< 922.b >

Leis Katharina, Witwe

* 31.07.1839 Gräfendhron

+

Tv Leis Johann und

Künzer Susanna, zuletzt Malborn

Bemerkung: Er, Witwer der Stock Jakobine < vergl. < 1640 >
 Sie, Witwe von Arend Valentin < 8.a >

1023

Marx Johann, Hirtenknecht, Malborn**OO**

* 08.09.1833 Gräfendhron

15.06.1863

+

Sta.Thalfang

Sv Marx Stephan zuletzt Gräfendhron

und Künzer Katharina (Susanna), Malborn

(Scholer FB Berglicht Nr. 589)

Kinder:

a. Peter * 07.03.1864 Ma.

b. Philipp * 29.06.1868 Ma. + 11.10.1868 Ma.

c. Matthias * 01.01.1870 Ma.

Siffert Barbara

* 01.07.1836 Sitzerath

+

Tv Siffert Peter, Tagelöhner 2.Ehe

mit Michels Margaretha, Sitzerath

(Klauck FB.Wadrill-Sitzerath Nr.963)

Bemerkung: Familie wohnte zeitweise in Burtscheid

1024

Marx Christian, Schreiner, Malborn**OO**

* 18.11.1857 Vienenburg / Hannover

17.01.1888

+ 13.06.1902 Malborn

Sta.Thalfang

Sv der unverehelichten Marx Sophia

aus Hildesheim

Kinder:

a. Christian * 14.05.1889 Ma. + 14.05.1889

b. Maria * 24.07.1893 Ma. oo 17.11.1928 Piskol Friedrich, Goslau

c. Peter * 24.07.1893 Ma. + 14.01.1894

d. Christian * 29.08.1895 Ma.

e. Johann * 10.05.1898 Ma. oo

< 1091.c >

Michels Margarethe

* 06.11.1856 Malborn

+

Tv Michels Johann, Tagelöhner und

Vieh Eva, Malborn

1025**Maßmann Matthias**

* 07.05.1747 Prosterath

+

Sv Maßmann Nicolaus, Synodalis in Prosterath
und Ley Eva aus Beuren
(Rupp FB Beuren Nr. 472)

Kinder:

a. Maria Catharina * ca. 1781 Beuren oo 07.01.1794 Pölgen Johannes, Beuren

OO

07.02.1770

< 813.b >

Koss Maria Catharina

* 31.08.1733 Malborn

+ 26.04.1802 Beuren

Tv Koss Matthias und

..... Maria Katharina

1026**Maßmann Josef, Ackerer in Malborn**

* ca. ... 1797 Neuerburg

+ 03.05.1881 Malborn

Sv Maßmann Jakob und
Müller Elisabeth, Neuerburg

Kinder:

a. Maria

b. Nikolaus

c. Johannes

d. Matthias

e. Peter

f. Anna Maria

g. Anna

* 18.10.1817 Ma. oo 19.02.1851 Backes Peter, Malborn < 28 >

* 01.07.1821 Ma. oo 26.02.1848 Gorges Maria, Malborn < 1027 >

* 28.11.1823 Ma. oo 01.02.1849 Brixius Maria, Malborn < 1028 >

* 11.08.1825 Ma. + 29.11.1825

* 07.12.1827 Ma. oo 01.03.1857 Barth Elisabeth, Geisfeld < 1029 >

* 25.01.1830 Ma. oo 04.02.1855 Muno Hubert, Damflos < 1136 >

* 15.04.1835 Ma. oo 01.03.1857 Muno Hubert, Witwer (f.) < 1137 >

OO

01.02.1815

Sta.Thalfang

< 1847.c >

Züscher (Zischer) Maria

* 1795 Malborn

+ 24.10.1853 Malborn

Tv Züscher Johann, Ackerer und

Paulus Anna, Malborn

1027 < 1026.b >**Maßmann Nikolaus, Ackerer in Malborn**

* 01.07.1821 Malborn

+28.10.1887 Malborn

Sv Maßmann Josef, Ackerer und
Züscher Maria, Malborn

Kinder:

a. Johann

b. Matthias

c. Maria

d. Anna

e. Anna Maria

* 19.07.1848 Ma. oo 25.09.1873 Glauber Anna Maria, Beuren < 1032 >

* 29.01.1854 Ma. oo 23.04.1877 Lofi Elisabeth, Malborn < 1033 >

* 01.12.1856 Ma. oo 05.02.1875 Breit Nikolaus, Beuren < 108 >

* 24.11.1860 Ma. oo 22.11.1881 Ballat Karl, Saarhölzbach < 30 >

* 08.12.1862 Ma. < 1030 >

OO

26.02.1848

Sta.Thalfang

< 428.d >

Gorges Maria

* 08.01.1828 Malborn

+ 17.10.1876 Malborn

Tv Gorges Matthias, Ackerer 2.Ehe
mit Streng Helena, Malborn**1028** < 1026.c >**Maßmann Johannes, Ackerer in Malborn**

* 28.11.1823 Malborn

+ 05.01.1890 Malborn

Sv Maßmann Josef, Ackerer und
Züscher Maria, Malborn

Kinder:

a. Peter

b. Nikolaus

c. Margarethe

* 29.08.1852 Ma.

* 22.01.1857 Ma. oo 08.05.1884 Zender Helena (Magdalena)Malb.< 1034 >

* 03.06.1861 Ma. oo 03.03.1886 Schu Johann, Beuren < 1570 >

01.02.1849

Sta.Thalfang

< 127.b >

Brixius Maria

* 24.05.1819 Malborn

+ 02.05.1881 Malborn

Tv Brixius Jakob, Ackerer und
Weicherding Maria, Malborn

1029 < 1026.e >

Maßmann Peter, Malborn

* 07.12.1827 Malborn
 + 22.01.1868 Geisfeld
 Sv Maßmann Josef, Ackerer und
 Züscher Maria, Malborn

OO

01.03.1857

Barth Elisabeth

* 05.01.1835 Geisfeld
 +
 Tv Barth Jakob und
 Kievel Anna, Geisfeld
 (Scholer FB Geisfeld Nr. 47)

Kinder: siehe Scholer FB Geisfeld Nr. 693

1030 < 1027.e >

Maßmann Anna Maria, Malborn

* 08.12.1862 Malborn
 + 01.03.1885 Malborn
 Tv Maßmann Nikolaus, Ackerer und
 Gorges Maria, Malborn

Kinder:

a. Elisabeth * 13.02.1885 Ma. + 04.10.1886 Ma.

1031

Massmann Peter, Ackerer in Breit

* 01.08.1837 Breit
 +
 Sv Massmann Johann und
 Lehen Barbara, Breit
 (Blasius Heirats Reg. Hbg. Nr. 173)

OO05.02.1868
Bescheid**Becker Apollonia**

* 08.07.1838 Heidenburg
 +
 Tv Becker Heinrich und
 Schneider Elisabetha, (Wwe. des
 Lex Johann)
 (Blasius Heirats Reg. - Hbg. Nr.211)

Kinder:

a. Elisabetha * 02.02.1883 Breit oo 30.01.1909 Schmitt Jakob, Malborn < 1524 >

1032 < 1027.a >

Maßmann Johann, Ackerer in Malborn **OO**

* 19.07.1848 Malborn 25.09.1873
 + Sta.Thalfang
 Sv Maßmann Nikolaus, Ackerer und
 Gorges Maria, Malborn

Kinder:

a. Anna Maria * 13.06.1874 Beuren
 b. Matthias * 16.11.1876 Ma.
 c. Johann * 18.04.1879 Ma. + 1919 folgen d. Krieges
 d. Anna * 01.10.1882 Ma + 1953 in Dortmund
 e. Maria * 13.10.1883 Ma. + 06.06.1967 in Dortmund
 f. Peter * 10.04.1885 Ma. + 19.04.1889
 g. Christian * 12.02.1887 Ma. + 17.03.1887
 h. Michael * 05.01.1890 Ma. + 29.01.1890
 i. Peter * 05.01.1890 Ma. + 14.01.1890

< 367.e >

Glauber Anna Maria

* 13.06.1848 Beuren
 +
 Tv Glauber Adam, Ackerer Prosterath
 und Schu Anna Maria, Beuren
 (Scholer FB. Beuren Nr. 299)

Bemerkung: Eltern zogen am 23.04.1891 nach Dortmund

1033 < 1027.b >

Maßmann Matthias, Tagelöhner in Malb. **OO**

* 29.01.1854 Malborn 23.04.1877
 + Sta.Thalfang

Sv Maßmann Nikolaus, Ackerer und
 Gorges Maria, Malborn

Kinder:

a. Johann * 08.11.1877 Ma. + 23.09.1946 in Saarbrücken
 b. Heinrich * 07.04.1880 Ma. oo 1932 in Saarbr.
 c. Nikolaus * 08.07.1883 Ma. + 04.05.1890 in Burbach
 d. Anna * 01.01.1886 Ma.

Bemerkung: Er zog am 23.04.1887 mit den Kindern nach Malstatt (Burbach)

< 956.c >

Lofi Elisabeth

* 19.03.1858 Malborn
 + 02.05.1886 Malborn
 Tv Lofi Peter, Maurer und
 Trampert Maria, Malborn

1034 < 1028.b >

Maßmann Nikolaus, Ackerer in Malborn **OO**

* 22.01.1857 Malborn 08.05.1884
 + 10.09.1939 Malborn Sta.Thalfang

Sv Maßmann Nikolaus, Ackerer und
 Gorges Maria, Malborn

Kinder:

a. Johann * 28.03.1885 Ma. + 31.03.1887
 b. Kind * 13.12.1886 Ma + 13.12.1886
 c. Anna Maria * 27.01.1888 Ma. oo 13.09.1911 Saecker od. Jaecker Rudolf, Wemmetsweiler
 d. Johann * 27.03.1890 Ma. oo 03.04.1915 Zacharias Anna Maria, Malborn < 1829.b >
 e. Helena Charlotte * 26.03.1892 Ma. oo 03.06.1919 Dederichs Peter, Reinsfeld
 f. Maria * 12.04.1894 Ma. oo 20.02.1930 Kronenberger Nikolaus, Malborn < 855.g >
 g. Margarethe * 16.01.1896 Ma. oo 16.09.1921 Streng Christian, Malborn < 1649.f >
 h. Gertrud * 02.03.1901 Ma.
 i. Nikolaus * 03.07.1904 Ma. oo 11.07.1927

< 1834.d >

Zender Helena (Magdalena)

* 12.06.1861 Malborn
 + 12.08.1912 Malborn
 Tv Zender Matthias, Schuster und
 Gorges Johanna, Malborn

1035

Matheiß Johann Michael, Müller zu Malb. **OO**

* vor ... 1751
 +

Sv.

Kinder:

a. Maria * 02.04.1751 Ma.
 b. Maria Elisabeth * 16.03.1753 Ma.
 c. Odilia * 20.03.1755 Ma.
 d. Joes * 21.02.1757 Ma.

(Scholer FB. Geisfeld Nr. 695)

..... **Maria Magdalena**

1036

Mathieu Franz, Puddler Malstatt-Burbach OO

* 01.11.1858 Zinershütten 23.02.1884

+

Sv Mathieu Christian und
Sossong Elisabeth, Zinershütten
(Schmitt FB. Züsch Nr. 1375)

Kinder:

a. Johann Jakob * 31.12.1884 Malstatt + 30.03.1929 für Tot erklärt

Bemerkung: Familie am 29.10.1884 Malborn > Malstatt

< 1484.g >

Schmitt Maria

* 25.12.1860 Malborn

+

Tv Schmitt Matthias, Ackerer und
Schmitt Magdalena, Malborn

1037

März Josef**OO**

*

vor ... 1835

+

Sv

Kinder:

a. Barbara * 10.04.1835 Malborn

Zimmer Margarethe

*

+

Tv

1038

Maurer Peter, Hüttenarbeiter**OO**

* 18.04.1889 Wiesbach

07.11.1913

+

Sta. Thalfang

Sv Maurer Peter, Ackerer und
Schwab Katharina, Wiesbach

Kinder:

a.

< 1496.k >

Schmitt Barbara

* 10.08.1894 Thiergarten

+

Tv Schmitt Nicolaus, Tagelöhner und
Höwer Elisabetha, Thiergarten

1039

Mehrdorf Maria**OO**

*

+

Tv

Kinder:

a. Katharina * 28.05.1833 Malborn

1040 **Meithof auch Meidhof****Meithof Johann, Ackerer in Thiergarten OO**

* ca. ... 1778 Aschaffenburg vor ... 1822

+ 26.09.1850 Thiergarten

Sv Meithof Johann und
Völker Margarethe, Aschaffenburg

Kinder:

a. Maria Elisabeth * 08.08.1822 Hermeskeil oo 14.10.1843 Keuper Joh.Peter,ThiERG. < 665 >

b. Margarethe Katharina * 01.11.1824 ThiERG. oo 26.03.1866 Dupong Franz, Witwer Abtei <251>

c. Anna Maria Elisabeth * 07.03.1827 ThiERG. oo 17.01.1846 Bouillon Joh.Nicolas,ThiERG.< 88 >

d. Marianna Babetta * 03.12.1830 Dhronneck oo 28.11.1854 Keuper Joh.Nikolaus,ThiERG.<666>

Bemerkung: Er ev. und auch Meidhof / Maidhoff. (Schmitt ev. FB. Züsch Nr. 483)

Driessler Maria Barbara. ev.

* 01.04.1791 Damflos

+ 22.05.1864 Thiergarten

Tv Driessler Franz Karl und
Schmidt Maria Katharina, Damflos
(Petto FB. Züsch Nr. 265.4 und 947.8)

1041 < 1040.c >

Meithof Anna Maria Elisabeth, Thiergarten

* 07.03.1827 Thiergarten

+ 04.02.1892 Thiergarten

Tv Meithof Johann, Ackerer und

Driessler Maria Barbara, Thiergarten

Kinder:

a. Elisabeth * 17.05.1856 Thiergarten (unehel. Tochter der Anna M. Elisabeth Meithof)

Bemerkung: Sie, Ehe am 17.01.1846 mit Bouillon Joh. Nicolas, Thierg. < 88 >

1042 < 1040.b >

Meithof Margaretha Katharina, Thiergarten

* 01.11.1824 Thiergarten

+

Tv Meithof Johann, Ackerer und

Driessler Maria Barbara, Thiergarten

Kinder:

a. Barbara (unehel.) * 19.06.1849 Hasborn oo 24.10.1874 Comprix Philipp Karl, Thierg. < 190 >

b. Maria (unehel.) * 25.04.1859 Thierg.

Bemerkung: Sie, Ehe am 26.03.1866 mit Dupong Franz, Damflos < 251 >

1043 < 1040.d >

Meithof Marianna Babetta, Thiergarten

* 03.12.1830 Dhronnecken

+

Tv Meithof Johann, Ackerer und

Driessler Maria Barbara, Thiergarten

Kinder:

a. Elisabeth (unehel.) * 21.02.1854 Thierg. + 04.04.1859 Thiergarten

Bemerkung: Sie, Ehe am 28.11.1854 mit Keuper Joh. Nikolaus, Thiergarten < 666 >

1044 < 1043.a >

Meithof Elisabeth, Thiergarten

* 21.02.1854 Thiergarten

+

Tv Meithof Marianna Babetta, Thiergarten

Kinder:

a. Gottfried (unehel.) * 04.06.1878 Thierg. ab 04.10.1882 > Metz / Lothringen zu Verwandten
zusammen mit Dupong Franz < 251 >

1045**Melchior Heinrich****OO****Goebel Maria Eva**

* ca. ... 1780
 + 05.03.1844 Malborn
 Sv Melchior
 Kinder:
 a.

1046 Entfällt**1047****Melina Joes, zu Malborn****OO****..... Margaretha**

*
 + 07.07.1734 Malborn
 Sv
 Kinder:
 a. Nikolaus
 b. Odilia
 (Scholer FB. Geisfeld Nr. 699)

um ... 1730

*
 + 24.01.1768 Malborn

* 16.12.1730 Ma. oo 09.01.1759 Weber Anna Marg. Hermeskeil < 1049 >
 * 03.10.1734 Ma.

1048**Melina Joes, Schweinehirt zu Malborn****OO****Spaeter (Speder) Odilia**

*
 + 28.06.1779 Malborn
 Sv.....

um ... 1751

* ca. ... 1716
 + 13.04.1798 Malborn
 Tv Speder Adam und Anna
 Wendelina, Malborn (vergl. < 1592 >)

Kinder:
 a. Peter * 29.12.1751 Ma. oo 20.01.1785 Probst Susanna, Malborn < 1051 >
 b. Nikolaus * 28.10.1754 Ma.
 c. Jakob * 27.11.1755 Ma.
 d. Susanna * 14.01.1758 Ma. oo 08.01.1781 Priester Johann, Malborn < 1340 >
 e. Joes * 21.10.1759 Ma.
 f. Anna Elisabeth * 22.10.1761 Ma. + 24.02.1827 Ma.
 g. Johannes * 24.06.1764 Ma. oo 05.02.1795 Probst Anna Maria, Malborn < 1052 >
 (Scholer FB. Geisfeld Nr. 700)

1049 < 1047.a >**Melina Nikolaus, Hirt 1761 - 63 in Malb. OO**

* 16.12.1730 Malborn 09.01.1759
 + vor ...1798 Fell Hermeskeil
 Sv Melina Joes und
 Margaretha, Malborn

Kinder:

- a. Johann * 23.11.1759 Herm. oo 1784 Colling Margaretha, Damflos. Tv Colling
 Anton und Lacasse Sophia, Damflos
 (Petto FB. Züsch Nr. 672. u. 181 / 5)
- b. Anna Maria * 07.08.1761 Malb. + 09.12.1805 Damflos
- c. Barbara * 1763 Malb. oo 22.01.1786 Müller Johann, Damflos
 (Petto FB. Züsch Nr. 757)
- d. Eva * 20.09.1767 Rathen + 18.01.1806 Damflos
- e. Peter * 27.04.1769 Rathen
- f. Michael * 13.10.1771 Herm.
- g. Nikolaus * 02.07.1774 Herm.
- h. Matthias * 1775 Malb. oo 20.01.1799 Klos Anna Maria, Damflos. Tv Klos
 Nikolaus u. Haack Maria Marg. Sophia
 (Petto FB.Züsch Nr. 673.u. 516 / 8)
- i. Magnus (Hermann) * 17.04.1777 Muhl oo 13.02.1798 Schmidt Anna Maria, Schillingen
 Tv Schmidt Franz u. Collin Katharina
 (Petto FB. Züsch Nr. 956 / 4)

Weber Anna Margaretha

* aus Hermeskeil
 + nach ... 1806
 Tv

1050**Melina Peter, Malborn OO**

* aus Malborn 05.05.1768
 +
 Sv Melina
 Kinder:
 a. Anna * 12.03.1769 Ma.
 b. Matthias * 21.09.1773 Ma.
 (Scholer FB. Geisfeld Nr. 702)

Alt Anna

* 28.04.1740 Rascheid
 +
 Tv Alt Peter und
 Adams Gredt, Rascheid
 (Scholer FB Rascheid Nr. 31)

1051 < 1048.a >**Melina Peter, Schweinehirt in Malborn OO**

* 29.12.1751 Malborn 20.01.1785
 + 11.09.1810 Malborn
 Sv Melina Joes, Schweinehirt und
 Spaeter Odilia, Malborn

Kinder:

- a. Johann * ca. ... 1786 Ma. oo 22.05.1811 Paulus Elisabeth, Malborn < 1053 >
- b. Matthias * ca. ... 1795 Ma. oo 26.02.1821 Dietz Helena, Beuren < 1054 >

< 1352.a >

Probst Susanna

* ca. ... 1750 Malborn
 + 31.03.1852 Malborn 102 Jahre alt
 Tv Probst Johann, Hirt und
 Mai Elisabeth, Malborn

1052 < 1048.g >**Melina Johannes**, Hirt u. Schieferdecker, Malborn

* 24.06.1764 Malborn **OO**
 + 06.09.1822 Malborn 05.02.1795

Sv Melina Joes, Schweinehirt und
 Spaeter Odilia, Malborn

Kinder:

- Johann * 1796 Ma. + 29.12.1803 Ma.
 a. Peter * 30.12.1797 Ma. oo 05.12.1822 Schuh Maria, * 27.06.1790 in Reinsfeld
 Tv Schuh Nikolaus und Scholtes A. Maria
 (vergl. < 1571 >)
- b. Jakob * 17.11.1801 Ma. + 06.09.1824 in Bochum
 c. Johann * 18.09.1807 Ma. oo 11.10.1834 Gauer Eva, Büdlich < 1055 >
 d. Nikolaus * 29.12.1810 Ma. oo 22.02.1838 Lovi Katharina, Schönberg < 1056 >
 e. Helena * 28.11.1813 Ma. + 06.12.1813

< 1352.b >

Probst Anna Maria

* ca. ... 1768 Malborn
 + 05.06.1832 Malborn
 Tv Probst Johann, Hirt und
 Mai Elisabeth, Malborn

1053 < 1051.a >**Melina Johann**, Hirt u. Ackerer in Malb. **OO**

* ca. ... 1786 Malborn 22.05.1811
 + 24.12.1858 Malborn Sta. Thalfang

Sv Melina Peter, Schweinehirt und
 Probst Susanna, Malborn

Kinder:

- a. Elisabeth * 30.04.1814 Ma. oo 18.01.1834 Weber Nicolas, Malborn < 1738 >
 b. Katharina * 21.12.1819 Ma. oo 02.02.1841 Züscher Peter, Malborn < 1853 >

< 1202.a >

Paulus Elisabeth

* ca. ... 1786 Malborn
 + 31.10.1857 Malborn
 Tv Paulus Johann und
 Müller Maria Elisabeth, Malborn

1054 < 1051.b >**Melina Matthias**, Hirt u. Ackerer in Malb. **OO**

* ca. ... 1795 Malborn 26.02.1821
 + 29.03.1850 Malborn Sta. Thalfang

Sv Melina Peter, Schweinehirt und
 Probst Susanna, Malborn

Kinder:

- a. Margarethe * 03.02.1822 Ma. oo 19.07.1842 Gorges Matthias, Malborn < 434 >
 b. Matthias * 21.06.1824 Ma. + 28.03.1825
 c. Elisabeth * 23.04.1827 Ma. oo 26.01.1857 Kaufmann Johann, Malborn < 645 >
 d. Anna Maria * 02.07.1832 Ma. + 30.01.1835 Ma.
 e. Katharina * 02.07.1832 Ma. oo 28.01.1856 Resch Johann Nikolaus, Berglicht
 (Scholer FB Berglicht Nr. 818)
- f. Anna Maria * 24.09.1839 Ma.

Dietz Helena

* 13.04.1800 Beuren
 + 03.03.1850 Malborn
 Tv Dietz Johann, Schreiner geb. in
 Morbach und Marx Susanna, Beuren
 (Rupp FB Beuren Nr. 202)

1055 < 1052.c >

Melina Johann, Hirt u. Schieferdecker in Malborn

* 18.09.1807 Malborn **OO**
 + 14.10.1898 Malborn 11.10.1834

Sv Melina Johannes, Hirt und
 Probst Anna Maria, Malborn

Kinder:

a. Peter * 17.05.1835 Ma. + 06.01.1838
 b. Nikolaus * 15.01.1837 Ma. + 20.10.1841
 c. Anna Maria * 06.08.1839 Ma. + 22.09.1839
 d. Maria * 17.11.1840 Ma. oo 30.12.1863 Pinck Peter, Malborn < 1325 >
 e. Johann * 17.02.1843 Ma. + 07.05.1847
 f. Peter * 17.06.1848 Ma. + 15.12.1869 in Burbach (Schieferdecker)
 g. Katharina * 17.07.1851 Ma. + 22.01.1860
 h. Maria * 15.02.1858 Ma. oo 14.10.1885 Brück Johann Nikolaus, Malborn < 153 >

< 351.d >

Gauer Eva

* 24.09.1813 Büdlich
 + 18.01.1867 Malborn
 Tv Gauer Nikolaus und
 Ettelbrück Anna Maria, Büdlich

1056 < 1052.d >

Melina Nikolaus, Hirt in Malborn

* 29.12.1810 Malborn **OO**
 + 22.02.1838
 Sta. Thalfang

Sv Melina Johannes, Hirt und
 Probst Anna Maria, Malborn

Kinder:

a. Anna Maria * 18.01.1840 Ma.
 b. Jakob *1843 Ma. + 28.04.1847
 c. Katharina * 01.03.1846 Ma. + 22.04.1847
 d. Katharina * 30.12.1848 Ma.
 e. Johann * 03.01.1852 Ma.
 f. Anna Maria * 20.09.1861 Ma.

< 951.c >

Lovi Katharina

* 08.11.1813 Schönberg
 + 27.09.1871 Malborn
 Tv Lovi Georg Jakob, Hirt und
 Simon Anna Barbara, Malborn

1057

Melina Johann

* ca. ... 1806 Ma.
 + 14.10.1890 Bochum
 Sv

1058

Merod Matthias, Ackerer.

* 15.06.1873 Schönberg **OO**
 + 05.02.1904
 Sta. Thalfang

Sv Merod Kaspar, Schmied zul. in Schönb.
 und Junk Anna Maria aus Heidenburg

Kinder:

a.

< 1254.b >

Paulus Anna Maria

* 10.01.1876 Malborn
 + 1942 Morbach
 Tv Paulus Heinrich, Ackerer und
 Schmitt Anna Maria, Malborn

1059**Merten Nikolaus, Morscheid**

* 21.11.1744 Morscheid
 + 25.01.1790 Morscheid
 Sv Merten Johann und
 Meyer Margarethe, Morscheid
 (Bungert FB. Morbach Nr. M. 46)

Kinder:

a. Johann * 22.05.1772 Mor. oo 1794 Martini Maria,
 b. Bernhard * 15.09.1774 Mor. + 27.04.1784

I.OO

03.02.1768

Morscheid - Wahlholz

Schieber M. Catharina

* 04.11.1742 Rapperath
 + 11.01.1779 Morscheid
 Tv Schieber Matthias, Gutenthal und
 Schmit Maria Magdalena, Rapperath
 (Bungert FB. Morbach Nr. S. 132)

1060**II.OO**

07.02.1780

Morscheid - Wahlholz

< 409.b >

Gorges Anna Margarethe

* 29.09.1757 Malborn
 +
 Tv Gorges Nikolaus und
 Weber Anna Maria, Malborn

c. Maria * 04.04.1781 Mor.
 d. Nikolaus * 11.12.1782 Mor.
 e. Matthias * 05.06.1784 Mor.
 f. Anna Catharina * 19.11.1786 Mor.
 g. Bernhard * 17.10.1788 Mor. + 14.02.1791 Mor. - Wahlholz

Bemerkung: Sie, (Gorges Anna Margarethe) am 01.07.1790 Ehe mit Meyer Johann Josef , Mor.
 (siehe FB. Bungert Morbach Nr. M. 300)

1061**Mertiny Matthias, Tagl. in Hunolstein**

* Hunolstein
 + 07.11.1840 Hunolstein
 Sv Mertiny und
 Wagner Catharina + 25.06.1810
 zu Hunolstein

Kinder:

a. Margaretha * 09.04.1823 Wenigerath, Dienstmagd in Deuselbach < 1062 >

OO

vor ... 1823

Klesius Barbara

* Wenigerath
 + 07.07.1834 Hunolstein
 Tv Klesius und
 Merten Margaretha +09.1817
 zu Wenigerath

1062 < 1061.a >**Mertiny Margaretha, Dienstmagd. wohnhaft Thalfanger Mühle**

* 09.04.1823 Wenigerath
 +
 Tv Mertiny Matthias, Tagelöhner und
 Klesius Barbara

Kinder:

a. Matthias * 20.05.1850 Ma. + 27.01.1852 zu Bäscher Mühle

Bemerkung: Sie, Ehe am 07.07.1860 mit dem Witwer Priester Matthias aus Malborn < 1347 >

1063**Mes (Mees) Johann**, Lehrer, vor 1884 wohnhaft in Thiergarten

* 29.08.1858 Morbach

+

Sv Mees Peter, Ackerer in Morbach und

Jacobs Magdalena aus Gornhausen

(Schmitt FB. Morbach Nr. 618)

Bemerkung: Er, am 13.07.1884 Thiergarten > Ransbach

1064**Mettlach Josef**, Vagabund**OO****Zacharias Louisa**

* Bingen

vor ... 1891

+

Sv

Kinder:

a. Marga. Ottilia * 08.09.1891 Malborn

1065**Michels Jakob****OO****..... Eva**

*

vor ... 1711

+

Sv

Kinder:

a. Joes * 21.11.1711 Malborn oo vor ... 1736 Maria < 1070 >

(Scholer FB. Geisfeld Nr. 706)

1066**Michels Henrich**, aus Malborn**OO****..... Anna**

* ca. ... 1673 Malborn

vor ... 1712

+ 20.07.1742 Malborn

Sv

Kinder:

a. Georg * 23.01.1712 Ma. oo 21.01.1738 Ludwig Irmina < 1072 >

(Scholer FB. Geisfeld Nr. 707)

1067**Michels Georg**, Malborn**OO****..... Eva**

*

um ... 1716

+ 24.03.1743 Malborn

Sv

Kinder:

a. Anna Maria * 13.12.1716 Ma.

b. Matthias * 24.02.1719 Ma.

c. Maria * 28.02.1728 Ma.

(Scholer FB. Geisfeld Nr. 708)

Bemerkung: Er identisch mit < 1068 >

1068**Michels Georg**, aus Malborn**OO****..... Anna Catharina**

* ca. ... 1680 Malborn

*

+ 24.03.1743 Malborn

+ 13.02.1736 Malborn 46 Jahre alt

Sv

Kinder:

a.

(Scholer FB. Geisfeld Nr. 710)

Bemerkung: Er identisch mit < 1067 >

1069**Michels August**, aus Malborn**OO****..... Elisabeth**

* Malborn

vor ... 1730

+

Sv

Kinder:

a. Johannes * 21.08.1730 Ma.

b. Joes * 21.09.1732 Ma. I.oo vor ... 1758 Gorges Anna Margaretha < 1073 >

II.oo 12.08.1769 Edinger Maria, Prosterath < 1074 >

(Scholer FB. Geisfeld Nr. 709)

1070 < 1065.a >**Michels Joes**, zu Malborn**OO****..... Maria**

* 21.11.1711 Malborn

vor ... 1736

*

+ 22.09.1750 Malborn

+ 18.04.1762 Malborn

Sv Michels Jakob und

Tv

..... Eva, Malborn

Kinder:

a. Anna * 14.05.1736 Ma. oo vor 1756 Weicherding Nikolaus, Malborn < 1757 >

b. Henrich * 12.03.1741 Ma. oo vor 1765 Knob Maria, Malborn < 1075 >

c. Anna Maria * 28.11.1742 Ma.

(Scholer FB. Geisfeld Nr. 711)

1071**Michels Johann Nikolaus**, aus Malborn **OO****..... Eva**

* Malborn

vor ... 1737

* ca. ... 1687

+ 08.10.1775 Malborn

+ 06.10.1740 Malborn

Sv

Kinder:

a. Anna Barbara * 28.06.1737 Ma.

(Scholer FB. Geisfeld Nr. 712)

1072 < 1066.a >**Michels Georg**, Malborn

* 23.01.1712 Malborn
 + 19.02.1771 Malborn
 Sv Michels Henrich und
 Anna, Malborn

Kinder:

- a. Joes Nikolaus * 09.10.1738 Ma. I.oo 08.02.1776 Schmid Barbara, Gehweiler (Dagstuhl)
 II.oo 25.06.1777 Sebastian Maria Catharina, Mischbach
- b. Nikolaus * 20.03.1741 Ma.
 c. Peter * 28.06.1743 Ma.
 d. Joes * 04.10.1745 Ma.
 e. Adam * 13.03.1748 Ma.
 f. Matthias * 29.03.1750 Ma.
 g. Maria * 25.12.1751 Ma. + 03.12.1833
 oo Resch Peter,
- h. Anna Elisabeth * 28.03.1754 Ma.
 i. Jakob * 11.03.1756 Ma.
 j. Anna Maria * 25.06.1758 Ma. oo 22.01.1781 Trösch Matthias, Malborn < 1694 >
 k. Anna Elisabeth * 15.11.1760 Ma
 l. Helena * 15.11.1760 Ma.I.oo 11.02.1783 Müller Johann, Licht
 (Scholer FB Geisfeld Nr. 735)
 II.oo 31.01.1788 Müller Matthias, Licht < 1119 >

OO

21.01.1738

Ludwig Irmina

*
 +
 Tv Ludwig Matthias,

1073**Michels Joes**, aus Malborn

* Malborn
 + Malborn
 Sv

Kinder:

- a. Jakob * 27.01.1758 Ma. oo 18.02.1800 Paulus Elisabeth, Malborn < 1079 >
 b. Anna Maria * 17.08.1759 Ma.
 c. Maria * 05.12.1762 Ma. oo 20.05.1788 Brei(d)t Matthias, Rascheid < 105 >
 d. Maria Catharina * 11.08.1768 Ma.
 (Scholer FB Geisfeld Nr. 714)

I.OO

vor ... 1758

Gorges Anna Margaretha

* Malborn
 + 30.03.1769 Malborn
 Tv vergl. < 400.e >

Bemerkung: Er zweite Ehe am 12.08.1769 mit Edinger Maria, siehe < 1074 >

1074 < 1069.b >**Michels Johann**, Witwer aus Malborn

* 21.09.1732 Malborn
 + 01.02.1796 Malborn
 Sv Michels August und
 Elisabeth, Malborn

Kinder:

- a.
 (Scholer FB. Geisfeld Nr. 715)

II.OO12.08.1769
Beuren

< 294 >

Edinger Maria

* 19.06.1729 Prosterath
 + 12.03.1806 Malborn
 Tv Edinger Matthias, Prosterath und
 Pätgen Eva, Beuren
 (Rupp FB Beuren Nr. 213)

Bemerkung: Er Witwer von Gorges Anna Margaretha + 30.03.1769 < 1073 >

1075 < 1070.b >**Michels Heinrich, Malborn**

* 12.03.1741 Malborn
 + 08.01.1780 Malborn
 Sv Michels Joes und
 Maria, Malborn

Kinder:

- a. Anna * 13.11.1765 Ma. + 26.04.1833 Ma.
 b. Anna Maria * 06.12.1773 Ma. oo 09.01.1794 Lochen Matthias, Malborn < 939 >
 (Scholer FB. Geisfeld Nr. 716)

OO

vor ... 1765

Knob Maria

* Malborn
 + 20.05.1779 Malborn
 Tv

1076 < 1072.a >**Michels Johann Nikolaus, Malborn**

* 09.10.1738 Ma.
 + 26.02.1817 Ma.
 Sv Michels Georg und
 Ludwig Irmina, Malborn

Kinder:

a.

1077 < 1072.a >**I.OO**

08.02.1776

Schmid Barbara

* 03.04.1756 Gehweiler
 + 17.05.1777 Malborn
 Tv Schmid Matthias aus
 Gehweiler (Dagstuhl)

II.OO

25.06.1777

Sebastian Maria Catharina

* ca. ... 1752 M(i)erschbach
 + 12.11.1796 Malborn
 Tv Sebastian

(vergl. Bungert FB. Berglicht - Merscheid Nr.88)

- a. Susanna * Ma. + 03.08.1825 Ma. < 1080 >
 b. Johann * ca. 1785 Ma. oo 13.02.1819 Blumenfeld Margarethe, Lorscheid <1081>
 c. Maria * ca. 1790 Ma. + 13.02.1805

1078**Michels Joes, Malborn > Osburg**

* Malborn
 + 18.04.1810 Osburg
 Sv Michels Joes aus Malborn
 Kinder:
 a.

OO

27.03.1795

Rasch Anna Maria

* 1775 Osburg
 +
 Tv Rasch Peter aus Osburg
 (Scholer FB Osburg Nr. 712)

1079 < 1073.a >**Michels Jakob, Malborn**

* 27.01.1758 Malborn
 + 22.06.1812 Malborn
 Sv Michels Joes und
 Gorges Anna Margaretha, Malborn
 Kinder:
 a.

OO

18.02.1800
 Sta. Thalfang

Paulus Elisabeth

* Malborn
 + 31.03.1812 Malborn
 Tv

Bemerkung: Sie mögl. Witwe von < 125 > ?

1080 < 1077.a >**Michels Susanna, Malborn**

* Malborn

+ 03.08.1825 Malborn

Tv Michels Johann Nikolaus und
Sebastian Maria Catharina, Malborn

Kinder:

a. Anna Maria * 14.08.1815 Ma. oo 23.11.1840 Knapp Johann Nikolaus, Sötern < 724 >

1081 < 1077.b >**Michels Johann, Tagelöhner in Malborn OO**

* ca. ... 1785 Malborn

+ 19.05.1863 Malborn

Sv Michels Johann Nikolaus, Hirt
und Sebastian Maria Catharina, Malborn

Kinder:

a. Peter	* 05.12.1819 Ma.	oo	11.02.1843 Kaufmann Anna Maria, Damflos < 1087 >
b. Johann	* 07.11.1822 Ma.	oo	19.02.1848 Neff Margarethe, Malborn < 1090 >
c. Nikolaus	* 24.04.1825 Ma.	oo	24.09.1845 Klos Anna Maria, Malborn < 1088 >
d. Anna Elisabeth	* 21.12.1830 Ma.	oo	12.02.1852 Paulus Matthias, Bäsch < 1239 >
e. Caritas	*	oo	10.02.1852

< 73.a >

Blumenfeld Anna Margarethe

* 16.11.1797 Lorscheid

+ 29.12.1869 Malborn

Tv Blumenfeld Peter, Hirt und
Hornberger Catharina, zul. Malborn**1082** < 1694.e >**Michels Johannes, Ackerer in Malborn OO**

* 11.08.1800 Malborn

+ 25.01.1871 Malborn

minderjährig und unehel. Sohn der
Michels Anna, Ackersfrau in Malborn < 1072.j >

Kinder:

a. Katharina	* 13.09.1821 Ma.	+	09.11.1879
b. Johann	* 21.08.1823 Ma.	oo	16.01.1852 Vieh Eva, Wincheringen < 1091 >
c. Nikolaus	* 01.08.1825 Ma.	oo	16.03.1854 Adams Maria, Geisfeld < 1092 >
d. Maria	* 16.09.1827 Ma.	oo	vor ... 1861 Keller Johann, Bliesen < 660 >
e. Margarethe	* 18.12.1828 Ma.	oo	30.01.1862 Huber Michel, Reiskirchen < 582 >
f. Matthias	* 01.11.1830 Ma.	I.oo	19.12.1857 Werle Katharina, Weiersbach < 1093 >
		II.oo	13.07.1865 Kebler Anna Maria, Malborn < 1094 >
g. Helena	* 24.10.1833 Ma.	oo	27.03.1869 Echternach Johann Victor, Malb. < 283 >

Lorscheider Anna Sophia

* 16.12.1790 Beuren (Fleppmühle)

+ 28.03.1864 Malborn

Tv Lorscheider Nicolaus, Müller auf
der Fleppmühle - Beuren und
Marx Anna Maria
(Scholer FB. Beuren Nr. 447)**1083****Michels Jacob, Zimmermann in Malborn OO**

* ca. ... 1757 Mertesdorf

+ 24.01.1838 Malborn

Sv. Michels Johann und
Simon Margarethe, Mertesdorf

Kinder:

a. Matthias	* 15.09.1820 Ma.
b. Jacob	* 24.02.1824 Ma. + 09.04.1826

< 413.d >

Gorges Maria

Witve von Düpre Franz Peter < 253 >

* ca. 1778 Malborn

+ 04.06.1833 Malborn

Tv Gorges Johann, Ackerer und
Weber Anna Maria, Malborn

1084**Michels Johann Jacob, Hirt**

* 03.01.1816 Neuhütten

+

Unehel. Sohn der Michels

Maria, Neuhütten

(Petto FB. Züsch Nr. 722 / 8)

Kinder:

a. Maria Anna * 14.07.1842 Rascheid

1085**I.OO**

03.11.1840

II.OO

15.07.1859

b. Kind

* 11.03.1864 Rascheid + 11.03.1864

1086**III.OO**

08.09.1867

c. Matthias

* 01.01.1869 Rascheid + 16.09.1869

< vergl. 353 >

Gauer Katharina

* 20.12.1809 Gutenthal

+

Tv Gauer Martin, Odert und

Roth Margarethe, Gutenthal

(Bungert FB. Morbach Nr. G.27)

Arend Barbara

* ca. ... 1827

+ 04.02.1867 Rascheid

Tv Arend

(Scholer FB. Rascheid Nr.828)

Streng Margarethe

* 01.01.1834 Rascheid

+ Rascheid

Tv Streng Nikolaus, Rascheid und

Kropf Margarethe, Geisfeld

(Scholer FB. Rascheid Nr. 1022)

1087 < 1081.a >**Michels Peter, Tagelöhner in Malborn**

* 05.12.1819 Malborn

+ 03.03.1843 Malborn

Sv Michels Johann, Tagelöhner und

Blumenfeld Margarethe, Malborn

Kinder:

OO

11.02.1843

Sta.Thalfang

< 642.i >

Kaufmann Anna Maria

* 01.10.1821 Damflos

+

Tv Kaufmann Johann Nikolaus und

Kretz Elisabeth Magdalena, Damflos

Bemerkung: Sie, zweite Ehe am 03.06.1853 mit Dahm Konrad, Malborn < 215 >

1088 < 1081.c >**Michels Nikolaus, Hirt in Malborn**

* 24.04.1825 Malborn

+

Sv Michels Johann, Hirt u. Tagelöhner

und Blumenfeld Anna Margaretha, Malborn

Kinder:

a. Anna Maria

* 29.07.1848 Ma. oo 17.06.1868 Kronenberger Carl, Damflos < 847 >

b. Anna Elisabeth

* 09.03.1851 Ma. oo 17.07.1871 Kopping Andreas, Bexbach < 811 >

c. Katharina

* 20.03.1857 Ma. oo 08.06.1894 Malburg Peter, Malborn < 1007 >

d. Elisabeth

* 01.07.1860 Ma. oo 29.09.1885 Malburg Nikolaus, Malborn < 1004 >

< 713.a >

Klos Anna Maria

* 23.06.1826 Malborn

+

Tv Klos Heinrich, Maurer und

Thoesen Katharina, Malborn

1090 < 1081.b >**Michels Johann**, Ackerer in Malborn

* 07.11.1822 Malborn

+

Sv Michels Johann, Tagelöhner und
Blumenfeld Anna Margarethe, Malborn

Kinder:

- | | | | |
|-------------------|------------------|----|---|
| a. Anna Elisabeth | * 08.05.1849 Ma. | oo | 15.10.1872 Wagner Peter, Gräfendhron < 1712 > |
| b. Johann | * 14.06.1851 Ma. | oo | 19.10.1878 Malburg Anna Maria, Malborn < 1099 > |
| c. Peter | * 20.11.1853 Ma. | | |
| d. Maria | * 18.06.1857 Ma. | oo | 10.05.1882 Muno Heinrich, Malborn < 1140 > |
| e. Nikolaus | * 13.07.1863 Ma. | | |

< 1152.f >

Neff Margaretha

* 26.03.1829 Malborn

+ 12.02.1875 Malborn

Tv Neff Peter, Ackerer und
Priester Elisabeth, Malborn**1091** < 1082.b >**Michels Johann II.** Tagelöhner in Malborn **OO**

* 21.08.1823 Malborn

+ 28.03.1908 Burbach

Sv Michels Johannes, Ackerer und
Lorscheider Anna Sophia, Malborn

Kinder:

- | | | | |
|---------------|------------------|----|---|
| a. Kind | * 17.01.1853 Ma. | + | 17.01.1853 Ma. |
| b. Katharina | * 02.01.1854 Ma. | | |
| c. Margarethe | * 06.11.1856 Ma. | oo | 17.01.1888 Marx Christian, Schreiner wohnhaft zu
Lückenburg < 1024 > |
| d. Kind | * 17.01.1861 Ma. | + | 17.01.1863 |
| e. Maria | * 21.01.1863 Ma. | | |
| f. Matthias | * 17.08.1867 Ma. | oo | 14.07.1897 Pink Anna, Malborn < 1102 > |

< 1707.a >

Vieh Eva

* 21.12.1826 Wincheringen

+ Malborn

Tv Vieh Philipp, Leineweber und
Gries Barbara, Wincheringen**1092** < 1082.c >**Michels Nikolaus**, Hirt in Malborn

* 01.08.1825 Malborn

+ 29.08.1889 Malborn

Sv Michels Johannes, Ackerer und
Lorscheider Anna Sophia, Malborn

Kinder:

- | | | | |
|--------------|------------------|-------|--|
| a. Matthias | * 23.02.1855 Ma. | > | wohnt 1886 in Oespel / Dortmund |
| b. Johann | * 20.05.1858 Ma. | + | 03.06.1859 |
| c. Helena | * 06.08.1859 Ma. | | |
| d. Johann | * 20.01.1861 Ma. | > | wohnt ab 08.05.1882 in Hofstede |
| e. Nikolaus | * 04.02.1863 Ma. | + | 15.04.1863 |
| f. Peter | * 11.03.1864 Ma. | I.oo | 29.10.1888 Barthen Anna Elisabeth Röderbach < 1100 > |
| | | II.oo | 28.09.1893 Barthen Elisabeth, Röderbach < 1101 > |
| g. Nikolaus | * 21.02.1866 Ma. | + | 24.04.1867 |
| h. Katharina | * 27.04.1869 Ma. | + | 16.12.1886 |

OO

16.03.1854

Sta.Thalfang

Adams Maria

* 21.07.1826 Geisfeld

+ 22.02.1884 Malborn

Tv Adams Peter, Ackerer und
Gorges Katharina, Geisfeld
(Scholer FB Geisfeld Nr. 9)

1093 < 1082.f >

Michels Matthias, Tagel. in Malb.>USA. **I.OO**

* 01.11.1830 Malborn 19.12.1857
 + USA Sta.Thalfang
 Sv Michels Johannes, Ackerer und
 Lorscheider Anna Sophia, Malborn

Kinder:

a. Franz Jakob * 09.10.1861 Ma. > 1883 ohne Consens nach USA
 b. Johann * 27.11.1863 Ma. + 22.04.1864
 c. Johann * 15.05.1865 Ma. + 19.05.1865

< 1798.f >

Werle Katharina

* 10.07.1829 Weiersbach
 + 15.05.1865 Malborn
 Tv Werle Jacob, Ackerer und
 Schneider Barbara, Weiersbach

1094 < 1082.f >

I.OO

13.07.1865
 Sta.Thalfang

< 658.g >

Kebler Anna Maria

* 18.06.1838 Malborn
 + USA
 Tv Kebler Peter, Feldschütz und
 Schoemer Katharina, Malborn

d. Johann Matthias * 21.05.1866 Ma. + 26.04.1867
 e. Helena * 12.02.1868 Ma. + 28.02.1868
 f. Margaretha * 25.04.1869 Ma. > nach USA
 g. Nikolaus * 06.12.1872 Ma. + 28.02.1874
 h. Anna Maria * 18.12.1874 Ma. > nach USA
 i. Theresia * 12.05.1876 Ma. > nach USA
 j. Helena * 25.11.1877 Ma. + 19.02.1879
 k. Matthias * 07.09.1882 Ma. + 12.09.1882

Bemerkung: Er, mit seiner zweiten Frau Anna Maria Kebler und den Kindern Margaretha, Anna Maria und Theresia (mit Consens vom 5.März 1883) Reisegeld 1200 Reichsmark zu Verwandten nach USA

Quelle: Mergen BK. - Nr. 541 und 543

1095 < 1082.g >

Michels Helena, Malborn

* 24.10.1833 Malborn
 +
 Tv Michels Johannes, Ackerer und
 Lorscheider Anna Sophia, Malborn

Kinder:

a. Michael * 12.07.1862 Ma. + 13.11.1880

Bemerkung: Sie, Ehe am 27.03.1869 mit Echternach Johann Victor, Malborn < 283 >

1096 < 1092.c >

Michels Helena, Malborn

* 06.08.1859 Malborn
 +
 Tv Michels Nikolaus, Hirt und
 Adams Maria, Malborn

Kinder:

a. Nikolaus * 24.09.1885 Ma. + 10.11.1885 Ma.

1097 < 1088.c >

Michels Katharina, Malborn

* 20.03.1857 Malborn

+ 20.01.1940 Malborn

Tv Michels Nikolaus, Hirt und

Klos Anna Maria, Malborn

Kinder:

a. Nikolaus * 02.04.1877 Ma. + 21.06.1941 Hermeskeil

b. Matthias * 23.04.1880 Ma.

c. Maria * 08.03.1890 Ma. oo 05.08.1913 Laus Heinrich, Wattenscheid

d. Katharina * 02.06.1892 Ma. oo 01.06.1911 Kronenberger Peter, Malborn < 847.i >

Bemerkung: Sie, Ehe am 08.06.1894 mit Malburg Peter, Malborn < 1007 >

1098 < 1088.d >

Michels Elisabeth, Malborn

* 01.07.1860 Malborn

+ 05.01.1895 Malborn

Tv Michels Nikolaus, Hirt und

Klos Anna Maria, Malborn

Kinder:

a. Nikolaus * 06.07.1880 Ma. + 10.03.1881

b. Katharina * 21.02.1883 Ma. (Legitimiert) < 1004.b >

Bemerkung: Sie, Ehe am 29.09.1885 mit Malburg Nikolaus, Malborn < 1004. >

1099 < 1090.b >

Michels Johann, Tagelöhner in Malborn OO

* 14.06.1851 Malborn

19.10.1878

+

Sta.Thalfang

Sv Michels Johann, Ackerer und

Neff Margaretha, Malborn

Kinder:

a. Johann * 19.04.1879 Ma.

Bemerkung: Familie zog am 24.03.1880 nach Wattenscheid (Zeschenzentrum)

< 985.e >

Malburg Anna Maria

* 25.01.1856 Malborn

+

Tv Malburg Peter, Maurer und

Gorges Anna, Malborn

1100 < 1092.f >

Michels Peter, Tagelöhner in Malborn I.OO

* 11.03.1864 Malborn

29.10.1888

+

Sta.Thalfang

Sv Michels Nikolaus, Hirt und

Adams Maria, Malborn

Kinder:

a. Peter * 06.01.1890 Ma. oo 08.05.1913 Paquet Katharina, Werden

b. Nikolaus * 22.01.1893 Ma. + 22.01.1893 Ma.

< 45.b >

Barthen Anna Elisabeth

* 16.03.1865 Röderbach

+ 28.01.1893 Malborn

Tv Barthen Nikolaus, Zimmermann

und Lang Maria, Röderbach > Malb.

1101 < 1092.f >

II.OO
28.09.1893
Sta.Thalfang

< 45.e >

Barthen Elisabeth
* 18.07.1872 Röderbach
+ 1933 Völklingen
Tv Barthen Nikolaus, Zimmermann
und Lang Maria, Röderbach > Malb.

c. Matthias * 26.05.1894 Ma. + 04.04.1895 Wattenscheid
d. Johann * 11.12.1898 oo 13.07.1920 Hammacher Anna Rosa, Differten.
Tv. Hammacher Nikolaus u.Eisenbart Marg.
e. Anna * 22.07.1901
f. Franz * 01.04.1904

Bemerkung: Familie lebte zeitweise in Wattenscheid

1102 < 1091.f >

Michels Matthias, Tagelöhner in Malborn **OO**

* 17.08.1867 Malborn 14.07.1897
+ Sta.Thalfang
Sv Michels Johann II. Tagelöhner
und Vieh Eva, Malborn
Kinder:
a.

< 1325.f >

Pink Anna

* 12.03.1875 Malborn
+ 1937 Duisburg / Nord
Tv Pink Peter, Tagelöhner und
Melina Maria, Malborn

1103

Mihlmann Jacob

* Rhaunen
+
Sv
(Witwer von Droeschel Katharina)
Kinder:
a.

II.OO
03.08.1869

< 1527.g >

Schmittberger Anna Maria

* 30.05.1847 Thiergarten
+
Tv Schmittberger Johann, Schuster u.
Butterbach Anna Maria, Thiergarten

1104

Miller Matthias

* Malborn
+ 14.12.1773 Malborn
Sv

OO
vor ... 1754

Trösch Odilia

* ca. 1718 Malborn
+ 17.03.1793 Malborn
Tv Trösch

Kinder:
a. Apollonia * 29.12.1754 Ma. oo 23.01.1776 Küntzer Jakob, Malborn < 880 >
b. Maria * 02.04.1757 Ma.
c. Jakob * 30.06.1759 Ma.

Bemerkung: identisch mit < 1117 >

1105**Miller Jakob**

* Odert

+

Sv

Kinder:

a. Johann Peter * 21.01.1764 Geisf.

(Scholer FB. Geisfeld Nr. 724)

OO

vor ... 1764

..... Catharina

* Odert. Pfarrei Morscheid

1106**Moerschbaecher Peter, Gräfendhron**

*

+

Sv

Kinder:

a. Katharina * ca. ... 1838 Gräf. + 14.02.1845

b. Matthias * 14.12.1839 Gräf. oo 15.06.1868 Thees Katharina, Gutenthal

c. Anna Maria * 17.11.1841 Gräf. +

d. Anna Maria * 14.01.1845 Gräf. oo 13.01.1865 Bund (Bond) Peter, Malborn. < 83 >

e. Barbara * 24.07.1848 Gräf. oo 16.06.1870 Simon Johann, Etgerter Sägemühle

(Scholer FB Berglicht Nr. 946)

(Siehe auch Scholer FB Berglicht Nr. 606 Sie dort „Banner“)

OO

vor ... 1838

Bauer Anna Eva

* ca. ... 1811

+ 24.12.1885 Gräfendhron

Tv Bauer

1107**Mohr Johann, Ackerer**

*

+ Illingen

Sv

Kinder:

a. Johann * 10.03.1866 Neunk. oo 01.02.1894 Weicherding Maria, Malborn < 1108 >

OO

09.11.1860

Schömer Margarethe

* Neunkirchen

1108 < 1107.a >**Mohr Johann, Dienstknecht in Birkenfeld OO**

* 10.03.1866 Neunkirchen 01.02.1894

+ Sta.Thalfang

Sv Mohr Johann, Ackerer und

Schömer Margaretha, Neunkirchen

Kinder:

a. Helena * 21.06.1894 Ma. oo 04.09.1917 + 28.08.1949 in Wadgassen

b. Franz Matthias * 16.05.1899 Ma. + 21.06.1949 Neunkirchen - Saar

< 1777.f >**Weicherding Maria**

Dienstmagd in Birkenfeld > Malborn

* 09.05.1873 Malborn

+ 1927 Neunkirchen / Saar

Tv Weicherding Nicolaus, Ackerer u.

Paulus Elisabeth, Malborn

1109**Molter Friedrich, ev. Malborn - Sauerborn.OO**

*

+

Sv

Kinder:

a. Friedrich * 05.09.1856

Junker Elisabeth. ev.

* ? Dhronencken?

1110

Moog Rudolf. ev. Aufseher wohn. Thalfang **OO**

* 23.08.1880 Burbach - Birkenfeld 12.10.1907
 + Sta. Thalfang
 Sv Moog Ludwig. ev. Drechsler und
 Frühauf Luisa. ev. Burbach-Birkenfeld
 Kinder:
 a.

< 281.g >

Echternach Anna, Näherin

* 11.11.1888 Rothmühle- Malborn
 +
 Tv Echternach Peter, Müller, Rothm.
 und Pfeiffer Elisabetha Margaretha. ev.

1111

Moser Joh. Michael. ev. Züsch > Thierg. **OO**

* 05.04.1787 Züsch 21.02.1809
 + 08.02.1864 Thiergarten Sta. Hermeskeil
 Sv Moser Johann Michael. ev. und
 Ruppenthal Dorothea Katharina. ev. Züsch
 (Petto FB. Züsch Nr. 744)
 Kinder:

a. Katharina Dorothea * 29.07.1809 Zü. + 07.02.1810 Zü.
 b. Margarethe Dorothea * 16.09.1811 Zü. + 01.04.1823 Zü.
 c. Maria Elisabeth * 01.09.1814 Zü. + 18.06.1819 Zü.
 d. Johann Karl * 15.05.1817 Zü. oo 04.11.1841 Schmidt Magdalena, Thiergarten < 1112 >
 e. Christian * 22.04.1820 Zü. + 04.01.1862 Thiergarten, ledig.
 f. Gottfried * 29.11.1822 Zü. oo 22.12.1849 Bouillon Katharina, Thiergarten < 1113 >
 g. Maria Sophia * 29.05.1825 Zü. + 20.02.1826 Zü.
 h. Katharina Elisabeth * 26.05.1818 Zü. oo 11.02.1850 Hoefner Johann Adam, Thiergarten. < 541 >

Moser Maria Sophia. ev. Witwe

* 07.02.1787 Züsch
 + 27.08.1858 Thiergarten
 Tv Moser Johann Gottfried. ev. und
 Pontius Louisa Katharina. ev. Züsch
 (Petto FB. Züsch Nr. 745)

Bemerkung: Sie, Witwe von Arend Theobald (Petto FB. Züsch Nr. 44)
 Die Vorfahren der Familie Moser kamen um 1700 aus dem Berner Gebiet (Schweiz)
 nach Züsch.

1112 < 1111.d >

Moser Johann Karl. ev. Nagelschmied in Thiergarten > USA. **Schmidt Magdalena**

* 15.05.1817 Züsch **OO**
 + 07.04.1884 Bainbridge - USA 28.11.1841
 Sv Moser Johann Michael. ev. und
 Moser Maria Sophia. ev. Züsch
 Kinder:

a. Karl * 20.12.1841 Thierg. + 18.01.1842 Thierg.
 b. Kind * 09.12.1842 Thierg. + 09.12.1842 Thierg.
 c. Christian * 07.01.1844 Thierg.
 d. Nikolaus * 02.08.1846 Thierg.
 e. Kind * 27.08.1850 Thierg. + 27.08.1850 Thierg.
 f. Kind * 08.09.1851 Thierg. + 08.09.1851 Thierg.
 g. Katharina * 01.10.1852 Thierg. + 13.09.1855 Thierg.

< 1469.e >

* 21.06.1820 Züsch > Thierg.
 +
 Tv Schmidt Christian und
 Moser Margarethe, Thiergarten
 (Schmitt ev. FB Züsch Nr. 709)

Bemerkung: Familie mit den Kindern Christian und Nikolaus, nach New York, Ausschiffung dort im
 Oktober 1853. Reisegeld 100 Taler.

1113 < 1111.f. >

Moser Gottfried, ev. Nagelschmied Thierg. **OO**

* 29.11.1822 Züsch 22.12.1849

+ 11.05.1866 Thiergarten

Sv Moser Johann Michael. ev. und

Moser Maria Sophia. ev. Züsch

Kinder:

a.

Bemerkung: Sie, zweite Ehe am 21.02.1868 mit Schirra Johannes, Witwer aus Schmelz < 1436 >

< 86.b >

Bouillon Katharina

* 26.11.1823 Schmelz (Thierg)

+ 18.12.1894 Thiergarten

Tv Bouillon Johann, Tagelöhner und

Wirz Anna Maria, Thiergarten

1114

Muelbach Lothar, Kgl. Förster. von ? bis 05.10.1882 wohnhaft in Malborn

* 14.10.1854 Ehrang

+

Sv Muehlbach

Kinder:

a.

Bemerkung: Malborn > Mehren ab 05.10.1882

1115

Müller Michael Matthias, aus Malborn

* um ... 1701 Malborn

+ 13.11.1757 Malborn

Sv Müller

(Scholer FB. Geisfeld Nr. 742)

1116

Müller Leonard, Malborn**OO**..... **Anna Catharina**

* aus Gruft / Koblenz vor ... 1731

+

Sv

Kinder:

a. Anna Catharina * 05.03.1731 Ma. Paten: Kylianus Nestor u. Anna Maria Zischer aus Malborn

(Scholer FB. Geisfeld Nr. 731)

1117

Müller Matthias, aus Malborn**OO****Trösch Odilia**

* Malborn

vor... 1754

* ca. ... 1718

+ 14.12.1773 Malborn

+ 17.03.1793 Malborn

Sv Müller

Tv

Kinder:

a. Apollonia * 29.12.1754 Ma. oo 23.01.1776 Küntzer Jakob, Malborn < 880 >

b. Maria * 02.04.1757 Ma.

c. Jakob * 30.06.1759 Ma.

(Scholer FB. Geisfeld Nr. 732)

Bemerkung: identisch mit < 1104 >

1118**Müller Nikolaus**, Landstreicher**OO****Igel Anna Margaretha**

*

vor ... 1769

+

Sv.

Kinder:

a. Peter * 27.06.1769 Ma.

(Scholer FB. Geisfeld Nr. 733)

1119**Müller Matthias**, Licht**OO**

< 1072.L >

* 15.06.1761 Licht

31.01.1788

Michels Helena

* 15.11.1760 Malborn

+

Berglicht

+

Sv Müller Matthias und

Ulinger Anna Maria, Berglicht

Tv Michels Georg und

Ludwig Irmina, Malborn

(Bungert FB. Berglicht-Merscheid Nr. 1127)

Kinder:

a. Anna Maria * 20 ... 1788 Licht

b. Nikolaus * 12.05.1792 Licht

c. Peter * 01.01.1794 Licht

d. Michael * 21.06.1796 Licht

e. Anna Eva * 20.07.1798 Licht

f. Konrad * ca. ... 1802 Licht oo 28.01.1823 Lofi Elisab.Marg. Gielert < 950 / 2.e >

g. Matthias * 23.11.1803 Licht

h. Catharina * 13.07.1805 Licht

Bemerkung: Sie Witwe von Müller Johann, Licht. (siehe Scholer FB Geisfeld Nr. 735)

1120**Müller Matthias**, Thiergarten**LOO****Stürmer Margarethe**

* 22.10.1784 Rapperath

16.01.1810

* 21.12.1780 Rapperath

+ Thiergarten

+ 01.06.1834 Malborn

Sv Müller Johann und

Tv Stürmer Peter, Korbflechter und

Schuster Anna Maria, Rapperath

Elsen Anna, Rapperath

(Bungert FB. Morbach Nr. M. 396)

(Bungert FB Morbach Nr. S. 734)

Kinder:

a. Johann * 01.12.1811 Thierg. oo 05.03.1835 Bernard A. Elisab.Merscheid < 1121 >

b. Anna Maria * 03.05.1814 Thierg.

c. Jacob * 15.06.1818 Thierg.

Bemerkung: Sie zweite Ehe am 22.05.1838 mit Anton Barbara, Bischofsdhron

1121 < 1120.a >**Müller Johann**, Schuhmacher Thierg >Malb.OO**Bernard Anna Elisabeth**

* 01.12.1811 Rapperath

05.03.1835

* 09.04.1809 Merscheid

+ 15.11.1839 Malborn

+

Sv Müller Matthias und

Tv Bernard Friedrich und

Stürmer Margarethe, Thiergarten

Schommer Anna Maria, Merscheid

Kinder:

(Wagner FB. Merscheid II. Nr. 79)

a. Anna Maria * 05.01.1836 Ma.

Bemerkung: Sie, zweite Ehe am 02.03.1846 mit Aufsatz Nikolaus < 19 >

1122

Müller Friedrich

*

+

Sv

Kinder:

a. Josef

OO

vor ... 1846

* 18.02.1846 Dhronecken

Huf Maria

1123

Müller Heinrich, Abtei > Thiergarten**OO**

* 07.06.1821 Damflos

22.11.1849

+ 05.04.1901 Thiergarten

Hermeskeil

Sv Müller Johann, Holzhauer und

Fuchs Anna Magdalena, 1834 von Damflos

nach Abtei umgesiedelt

(Schmitt FB. Züscher Nr. 1435)

Kinder:

a. Nikolaus

* 21.09.1852 Abtei oo 12.02.1874 Scherer Maria, Thiergarten < 1126 >

b. Elisabeth

* 16.07.1861 Abtei oo 14.08.1882 Schmittberger Johann, Thierg.< 1530 >

c. Theobald

* 11.03.1869 Abtei + 26.12.1872 Thiergarten

d. Franz

* 26.10.1873 Abtei oo 11.11.1895 Salm Barbara, Abtei < 1130 >

Düpre' Elisabeth

* 14.08.1829 Damflos

+ 12.12.1884 Thiergarten

Tv Düpre' Johann, Handelsmann und

Schmitt Margarethe, zuletzt Abtei

(Schmitt FB. Züscher Nr. 430)

1124

Müller Jacob, Dienstknecht in**II.OO**

* 07.03.1834 Höheinöd / Bayern

22.02.1870

+ 1887

Malborn

Sv Dorothea und

Kinder:

a.

Bemerkung: Er, Witwer von Texter Margarethe

Resch Anna Maria

* 06.12.1825 Bescheid

+ 1893 Püttlingen

Tv Resch Matthias, Schuster und

Paulus Anna Eva, Bescheid

(Wagner FB Bescheid Nr. 319)

1125

Müller Konrad, Tagelöhner in Thiergarten**OO**

* ca. ... 1806 Friedrichsthal

vor ... 1870

+ 11.03.1880 Thiergarten

Sv Müller

Kinder:

a. Katharina

* 25.08.1873 Friedrichsthal + 31.05.1882 in Malborn

Bemerkung: Familie am 10.09.1879 Friedrichsthal > Thiergarten

Sie, erste Ehe am 18.10.1861 mit Bohnert Nikolaus < 78 >

Muno Elisabeth

* 18.01.1838 Hermeskeil

+ 18.01.1881 Thiergarten

Tv Muno Nikolaus und

Dellwo Barbara, Damflos > Thierg.

(Schmitt FB. Züscher Nr. 466)

1126 < 1123.a >

Müller Nikolaus, Tagelöhner in Thierg.**OO**

* 21.09.1852 Abtei
+ 12.11.1886 Thiergarten

12.02.1874

Sta.Thalfang

Sv Müller Heinrich und
Düpre' Elisabeth, Abtei

Kinder:

- a. Maria Katharina * 20.09.1874 Thierg. + 08.03.1875 Thierg.
b. Elisabeth * 02.01.1876 Thierg. + 20.02.1876 Thierg.
c. Magdalena * 14.03.1877 Thierg. + 12.03.1946 Hermeskeil
d. Jacob * 09.08.1879 Thierg. oo 04.05.1903 Fuchs Elisabeth, Thiergarten < 1131 >
e. Johann * 22.07.1881 Thierg.

< 1424.j >

Scherer Maria

* 11.11.1852 Thiergarten
+
Tv Scherer Georg Karl, Tagelöhner
und Bouillon Katharina, Thiergarten

Bemerkung: Sie, zweite Ehe am 28.05.1890 mit Schmitt Johann, Thiergarten < 1499 >

1127

Müller Heinrich, Tagl. Malborn /Tiefenthal **OO**

* 24.12.1852 Damflos 07.10.1876

+ vor. ...1912 Kley / Dortmund

Sv Müller Michael und
Schirra Margaretha, Damflos
(Schmitt FB. Züschen Nr. 1441)

Kinder:

- a. Maria * 30.03.1877 Damflos
b. Johann * 17.03.1879 Tief.
c. Peter * 05.05.1881 Tief.
d. Nikolaus * 26.09.1883 Tief. oo 16.11.1912 Schmitt Anna, Malborn < 1132 >
e. Elisabeth * 02.10.1885 Tief.
f. Anna * 29.01.1888 Tief.

< 1316.b >

Pink Elisabeth

* 29.07.1856 Malborn / Sauerborn
+ nach 1912 Kley / Dortmund
Tv Pink Johann Georg und
Bohnert Maria Katharina, Malborn -
Sauerborn zuletzt Tiefenthal

Bemerkung: Familie zog am 28.06.1889 nach Oespel / Dortmund

1128

Müller Maria

* 21.01.1826 Malborn
+ 11.05.1826 Malborn
Tv Margarethe

1129

Müller Georg, Ackerer**OO**

* 28.12.1849 Büdlich 24.11.1879
+ Sta.Thalfang

Sv Müller Joseph, Hirt und
Thömmes Maria, Büdlich
(Blasius Heirats- Reg. Heidenburg Nr. 313)

Kinder:

a.

< 1239.d >

Paulus Margaretha

* 31.03.1862 Malborn
+
Tv Paulus Matthias, Hirt und
Michels Elisabetha, wohnhaft
zu Hilscheid

1130 < 1123.d >

Müller Franz, Schuster in Thierg.> Kobl. OO

* 26.10.1873 Abtei 11.11.1895

+

Sv Müller Heinrich und

Düpre' Elisabeth, Abtei

Kinder:

a.

Bemerkung: Thiergarten > Koblenz

Salm Barbara

* 07.01.1876 Abtei

+

Tv Salm Nikolaus und

Quint Gertrud, Händlerin, Abtei

(Schmitt FB III.Hermeskeil Nr.1739)

1131 < 1126.d >

Müller Jacob, Bergmann in Thiergarten OO

* 09.08.1879 Thiergarten 04.05.1903

+ Sta.Thalfang

Sv Müller Nikolaus, Tagelöhner und

Scherer Maria, Thiergarten

Kinder:

a.

< 336.e >

Fuchs Elisabeth

* 25.07.1881 Thiergarten

+ 28.10.1969 Sulzbach - Saar

Tv Fuchs Matthias, Tagelöhner und

Detemple Katharina, Thiergarten

1132 < 1127.d >

Müller Nikolaus, Bergmann in Kley OO

* 26.09.1883 Malb.-Tiefenthal 16.11.1912

+ Sta.Thalfang

Sv Müller Heinrich, Tagelöhner und

Pink Elisabeth, Malb.- Tiefenthal

Kinder:

a.

Bemerkung: Sie, zweite Ehe am 21.06.1919 mit Metzen Josef, Wehrden

< 1503.g >

Schmitt Anna

* 13.05.1885 Malborn

+ 10.01.1958 Völklingen

Tv + Schmitt Johann, Ackerer und

Haack Margaretha, Malborn

1133 **Muno (Monneau)** Vohrfahren aus Mellier / Belgien < 1668.b >**Muno Heinrich**, Maurer in Malborn OO

* 20.05.1794 Damflos, getauft in Züsch. 28.12.1824

+ 22.01.1852 Malborn Sta.Hermeskeil

Sv Muno Kaspar und

Kaup Elisabeth, Damflos

(Petto FB. Züsch Nr. 770)

Kinder:

a. Jakob

* 15.10.1825 Ma. I.oo 06.03.1849 Malburg Elis.Kathar.Zin.Hütten < 1134 >

II.oo 31.12.1855 Trampert Margarethe, Wadrill < 1135 >

b. Anna Maria

* 23.10.1827 Ma. oo 12.09.1853 Billig Nikolaus, Gräfendhron < 66 >

c. Elisabeth

* 17.04.1831 Ma. oo 21.04.1855 Billig Johann, Gräfendhron < 67 >

d. Michael

* 26.05.1834 Ma. I.oo 18.06.1858 Mohrbach Eva, Kirrberg < 1138 >

II.oo nach..1862 Heinz Gertrud, aus < 1139 >

e. Johann Peter

* 17.02.1837 Ma. + 07.02.1841

f. Maria

* 24.05.1840 Ma. oo vor .. 1868 Groetz Nikolaus < 476 >

Thoesen (Thiesen) Helena

* ca. ... 1787 Gutenthal

+ 29.12.1862 Malborn

Tv Thiesen Nikolaus, Hirt und

Huth, Maria Katharina, zul.Malborn

1134 < 1133.a >

Muno Jakob, Maurer in Malborn

* 15.10.1825 Malborn

+ 12.05.1896 Malborn

Sv Muno Heinrich, Maurer und
Thoesen Helena, Malborn

Kinder:

a. Anna Maria

b. Elisabeth

c. Margarethe

* 06.10.1849 Ma. oo 07.02.1881 Werner Jakob, Schmidhachenbach <1801>

* 12.01.1852 Ma. + 27.04.1852

* 29.06.1855 Ma. + 01.12.1856

LOO

06.03.1849

Sta.Thalfang

< 983.f >

Malburg Elisabeth Katharina

* 18.10.1818 Neuhütten

+ 02.07.1855 Malborn

Tv Malburg Johannes, Holzhauer und
Rosar Elisabetha, zuletzt Malborn

1135 < 1133.a >

II.OO

31.12.1855

Sta.Thalfang

< 1674.d >

Trampert Margarethe

* 10.10.1823 Wadrill

+ 13.06.1894 Malborn

Tv Trampert Jakob, Nagelschmied
und Hoewer Margaretha zul. Wadrill
(Klauck FB. Wadrill-Sitzerath Nr.1055)

d. Heinrich

e. Johann

f. Nikolaus

* 19.09.1856 Ma. oo 10.05.1882 Michels Maria, Malborn < 1140 >

* 10.03.1859 Ma. I.oo 27.10.1887 Paulus Anna Maria, Malborn < 1141 >

II.oo 22.02.1921 Trampert Margarethe, Malborn < 1142 >

* 30.12.1863 Ma. oo 08.05.1890 Konrad Margaretha, Thiergarten < 1144 >

1136

Muno Hubert, Damflos

* 01.04.1822 Damflos

+ 11.10.1891 Damflos

Sv Muno Christian, Holzhauer und
Detemple Elisabeth Katharina, Damflos
(Schmitt FB. Züscher Nr. 1460)

Kinder:

a.

LOO

04.02.1855

< 1026.f >

Maßmann Anna Maria

* 25.01.1830 Malborn

+

Tv Maßmann Josef, Ackerer und
Züscher (Zischer) Maria, Malborn

1137

II.OO

01.03.1857

< 1026.g >

Maßmann Anna

* 15.04.1835 Malborn

+ 31.01.1909 Damflos

Tv Maßmann Josef, Ackerer und
Züscher (Zischer) Maria, Malborn

1138 < 1133.d >

Muno Michael, Tagelöhner

* 26.05.1834 Malborn

+ 1915 Duisburg

Sv Muno Heinrich, Maurer und
Thoesen (Thiesen) Helena, Malborn

Kinder:

a. Elisabeth

LOO

18.06.1858

Sta.Thalfang

Mohrbach Eva

* 07.02.1833 Kirrberg

+ 15.05.1862 Malborn

Tv Mohrbach Nikolaus, Tagelöhner
und Didion Katharina, Kirrberg

* 1862 Burbach + 25.12.1862 1.Jahr alt

1139 < 1133.d >

II.OO

nach dem 15.05.1862

Heinz Gertrud

* um ... 1840

b. Anna Maria

*?. legitimiert (Vorehel. Tochter der Heinz Gertrud)

1140 < 1135.d >

Muno Heinrich, Maurer in Malborn

* 19.09.1856 Malborn
 + Duisburg
 Sv Muno Jakob, Maurer und
 Trampert Margaretha, Malborn

Kinder:

a. Nikolaus * 28.04.1885 Ma. I.oo 29.01.1921 Muno Anna Maria, Malborn < 1141.b >
 II.oo 1943

b. Heinrich * 22.06.1886 Ma. + 26.04.1968 in Duisburg

c. Johann * 21.12.1887 Ma. oo 21.06.1919 Sommerfeld Elisabeth, Duisburg

Bemerkung: Familie ab 26.10.1891 nach Duisburg.

< 1090.d >

Michels Maria

* 18.06.1857 Malborn
 +
 Tv Michels Johann, Ackerer und
 Neff Margaretha, Malborn

1141 < 1135.e >

Muno Johann, Handelsmann in Malborn **I.OO**

* 10.03.1859 Malborn 27.10.1887
 + Sta.Thalfang
 Sv Muno Jakob, Maurer und
 Trampert Margaretha, Malborn

Kinder:

a. Peter (legitimiert) * 29.05.1886 Ma. oo 14.08.1909 Orth Bertha, * 27.05.1886 Callenfels
 Tv. Georg Friedrich Orth, Fabrikarbeiter
 wohnhaft in Wehrden, und Schank Bertha
 zuletzt wohnhaft in Callenfels

b. Anna Maria * 13.03.1888 Ma. oo 29.01.1921 Muno Nikolaus, Malborn < 1140.a >

c. Jakob * 06.08.1890 Ma. + 15.07.1915 gefallen

d. Margarethe * 04.07.1894 Ma. + 06.11.1894

e. Nikolaus * 11.09.1895 Ma. + 16.05.1917 Ermordet (Bauchschuss)

f. Christina * 05.07.1897 Ma. oo 31.05.1921 Peters Wilhelm. ev. Gersweiler. Sv Peters
 Heinrich und Kuhn Bertha, Gersweiler

g. Franziska * 05.07.1897 Ma.

h. Katharina * 16.09.1900 Ma. + 14.02.1904

i. Elisabeth * 02.06.1902 Ma. oo 30.05.1922

j. Johann Nikolaus * 29.05.1904 Ma.

k. Katharina * 12.12.1908 Ma.

< 1243.b >

Paulus Anna Maria

* 24.01.1863 Malborn
 +
 Tv Paulus Johann, Ackerer und
 Goergen Maria, Malborn

1142 < 1135.e >

II.OO
22.02.1921

< 1677.e >

Trampert Margaretha Kath.

* 12.12.1882 Malborn
 + 1956 Malborn
 Tv Trampert Heinrich und
 Backes Anna, Malborn

Bemerkung: Sie (Trampert M. Katharina) Witwe von Paulus Nikolaus, Hansgörgenmühle < 1273 >

1143

Muno Johann,

* ca. ... 1877 Fischbach
 + 11.02.1879 Malborn
 Sv Muno Anna Maria

1144 < 1135.f >

< 802.h >

Muno Nikolaus, Fabrikarbeiter, > Wattenscheid > Hofstede**Konrad Margarethe**

* 30.12.1863 Malborn

OO

* 20.11.1863 Thiergarten

+ 30.10.1943 Völklingen

08.05.1890

+ 18.01.1935 Malborn

Sv Muno Jakob, Maurer und

Tv Konrad Georg, Ackerer und

Trampert Margarethe, Malborn

Eberhard Maria, Thiergarten

Kinder:

a. Anna

* 18.02.1891 Ma. oo 27.08.1910 Ronde Jakob, Malborn. < 1402 >

b. Elisabeth

* 28.06.1892 Ma. oo 20.07.1910 Veeck Julius. ev. Abenteuer. < 1706 >

c. Anna Margarethe

* 31.08.1893 Ma. oo 10.06.1916 Bormann Johann Anton,

d. Nikolaus

* 20.03.1895 Ma. + 28.03.1896

e. Katharina

* 22.07.1896 Ma. oo 13.06.1918 Weiß Wilhelm. ev. Dhronacken
(vergl. Detemple FB. Mark - Thalfang Nr. 1770)

f. Anna Helena

* 24.03.1898 Ma. oo 04.06.1921 Bremm Josef, Malborn < 110.d >

g. Franz

* 15.11.1899 Ma. oo 1922 Brixius Maria, Malborn < 131.c >

h. Nikolaus

* 06.06.1901 Ma. + 13.03.1903

i. Gertrud

* 02.10.1902 Ma. oo 12.04.1925 Petto Nikolaus, Malborn

j. Theresia

* 30.03.1905 Ma.

Bemerkung: Er, ab Heirat wohnhaft in Malborn und Holzhauermeister
Der Sohn (g) Franz war Dorf und Feldschütz in Malborn

1145

Münster Joes**OO****Knob Elisabetha**, Witwe

*

11.02.1782

* aus Malborn

+

Sv

Kinder:

a.

(Scholer FB. Geisfeld Nr. 727)

1146

Münster Elisabeth

* ca. ... 1758

+ 18.11.1818 Hilscheid

Tv

Kinder:

a.

1147 **Neff (auch Noeff und Neef)****Neff Franziskus**, zu Malborn**OO****..... Christina**

* um ... 1680

vor ... 1705

* ca. 1678

+ 04.01.1741 Malborn

+ 10.12.1734 Malborn

Sv Neff

Kinder:

a.

(Scholer FB. Geisfeld Nr. 750)

1148**Neff Michael, Malborn**

* aus Malborn
 + 04.12.1790 Malborn
 Sv

Kinder:

- a. Anna Maria * 14.02.1736 Ma. oo vor ... 1763 Großmann Michael, Witwer von Barth
 Barbara, Grimburger Hof < 480 >
 b. Odilia * 10.11.1737 Ma. oo 21.09.1761 Remigius Michael, Morbach (Bungert FB.
 Morbach Nr. R.71)
 c. Helena * 22.10.1739 Ma. + 28.03.1806 Ma.
 d. Joes * 13.08.1741 Ma. oo 04.02.1768 Grewer (Kröwer)Anna,Merscheid < 1149>
 (Bungert FB. Berglicht-Merscheid Nr.813)
 e. Jakob * 15.09.1743 Ma.
 f. Henrich * 02.09.1745 Ma. oo 28.01.1777 Barthen Johanna, Gusenburg < 1150 >
 (Scholer FB.Gusenburg Nr. 827)
 g. Anna Elisabeth * 02.07.1747 Ma. oo 1788 Jost Reinard
 h. Susanna * 05.06.1750 Ma.
 i. Peter * 09.07.1754 Ma. oo 17.01.1792 Knob Barbara, Malborn < 1151 >
 j. Nikolaus * 27.12.1756 Ma. + 07.12.1779

OO

25.02.1734

Knob Maria Helena

* ca. ... 1705 Malborn
 + 13.04.1794 Malborn
 Tv
 (mögl. aus < 732 > ?

1149 < 1148.d >**Neff Johannes, Malborn**

* 13.08.1741 Malborn
 +15.11.1803 Malborn
 Sv Neff Michael und
 Knob Maria Helena, Malborn

Kinder:

- a. Peter * ca. ... 1783 Ma. oo 09.03.1808 Priester Elisabeth, Malborn < 1152 >
 b. Anna * ca. .. 1784 Ma. + 24.02.1823 Malborn
 c. Helene * ca. .. 1774 Ma. + 16.11.1833 Malborn

OO

04.02.1768
 Geisfeld

Grewer (Kröwer,Krewer)Anna

* 11.07.1748 Merscheid
 + 18.01.1805 Malborn
 Tv Grewer Matthias * 08.04.1700 in
 Horath und Knob Margaretha aus
 Hunolstein, beide wohnhaft in Mer-
 scheid. (Bungert FB. Berglicht -
 Merscheid Nr. 813)

1150 < 1148.f >**Neff Heinrich, Gusenburg**

* 02.09.1745 Malborn
 + 04.03.1811 Malborn
 Sv Neff Michael und
 Knob Maria Helena, Malborn

Kinder:

- a. Johann * Hermeskeil oo 17.01.1815 Knob Anna, Hermeskeil
 (Schmitt FB III. Hermeskeil Nr.1506)

OO

28.01.1777

Barthen Johanna

* aus Gusenburg
 +
 Tv
 (Scholer FB. Gusenburg Nr. 827)

1151 < 1148.i >**Neff Peter**, Malborn

* 09.07.1754 Malborn
 + 24.03.1799 Malborn
 Sv Neff Michael und
 Knob Maria Helena, Malborn

Kinder:

a. Johann

OO

17.01.1792

Knob Anna Barbara

* ca. ... 1768 Malborn
 + 01.09.1796 Malborn
 Tv Knob

* ca. ... 1793 Ma. oo 28.12.1814 Lochen Anna, Malborn < 1153 >

1152 < 1149.a >**Neff Peter**, Maurer in Malborn

* ca. ... 1783 Malborn
 + 30.04.1843 Malborn
 Sv Neff Johannes und
 Grewer (Kröwer) Anna, Malborn

Kinder:

a. Peter

b. Johann

c. Heinrich

d. Helena

e. Anna

f. Margarethe

OO

09.03.1808

Sta.Thalfang

< 1340.b >

Priester Elisabeth

* ca. 1782 Malborn
 + 15.01.1868 Malborn
 Tv Priester Johann und
 Melina Susanne, Malborn

* 11.07.1809 Ma. oo 10.02.1834 Knob Margaretha, Geisfeld < 1154 >

* 25.04.1813 Ma. + 11.12.1817

* 07.12.1816 Ma. + 06.03.1835

* 19.04.1820 Ma. oo 13.11.1843 Klein Matthias, Hunolstein. Sv Klein Jakob und Martini Margarethe < 698 >

* 06.06.1824 Ma. + 29.06.1825

* 26.03.1829 Ma. oo 19.02.1848 Michels Johann, Malborn < 1090 >

1153 < 1151.a >**Neff Johann**, Ackerer in Malborn

* ca. ... 1793 Malborn
 + 11.12.1866 Malborn
 Sv Neff Peter und
 Knob Anna Barbara, Malborn

Kinder:

a. Maria

b. Johann

c. Nikolaus

OO

28.12.1814

Sta.Thalfang

< 939.a >

Lochen Anna

* ca. ... 1796 Malborn
 + 23.01.1868 Malborn
 Tv Lochen Matthias und
 Michels Maria, Malborn

* 31.08.1817 Ma. oo 06.02.1838 Schmitt Matthias, Malborn < 1479 >

* 25.01.1820 Ma. oo 04.02.1843 Paulus Helena, Malborn < 1155 >

* 14.11.1821 Ma. oo 05.12.1850 Paulus Maria, Malborn < 1156 >

1154 < 1152.a >**Neff Peter**, Ackerer in Malborn

* 11.07.1809 Malborn
 + 30.10.1883 Malborn
 Sv Neff Peter, Maurer und
 Priester Elisabeth, Malborn

Kinder:

a. Johann

b. Nikolaus

c. Peter

OO

10.02.1834

Sta.Thalfang

< 761 aus zweiter Ehe >

Knob Margaretha

* 22.03.1810 Geisfeld
 + 10.11.1876 Malborn
 Tv Knob Adam und
 Lang Anna Maria, Geisfeld

* 19.03.1835 Ma. oo 21.01.1861 Züscher Elisabetha, Malborn < 1157 >

* 26.11.1838 Ma.

* 04.12.1841 Ma. oo 20.01.1869 Dellwing Maria, Malborn < 1158 >

1155 < 1153.b >**Neff Johann**, Malborn > USA > Malborn **OO**

* 25.01.1820 Malborn 04.02.1843
 + 30.10.1896 Malborn Sta.Thalfang
 Sv Neff Johann, Ackerer und
 Lochen Anna, Malborn

Kinder:

a. Nikolaus * 01.01.1844 Ma. oo 27.06.1872 Geishecker A.Maria, Merscheid < 1159 >
 b. Johann * 05.12.1846 Ma. oo 02.07.1879 Klos Margarethe, Malborn < 1161 >
 c. Matthias * 20.11.1849 Ma. oo 22.06.1877 Haack Katharina, Malborn < 1160 >
 d. Maria * 04.03.1852 Ma. oo 02.05.1874 Haack Johann, Malborn < 500 >
 e. Eva * 07.02.1855 Ma. oo 11.10.1879 Goertner Michael, Malborn < 398 >

Bemerkung: Er, zeitweise in Chicago USA (siehe auch < 500 >)

< 1213.b >

Paulus Helena

* 13.11.1818 Malborn
 + 17.05.1879 Malborn
 Tv Paulus Matthias, Ackerer und
 Züscher Catharina, Malborn

1156 < 1153.c >**Neff Nikolaus**, Ackerer in Malborn**OO**

* 14.11.1821 Malborn 05.12.1850
 + 29.06.1867 Malborn Sta.Thalfang
 Sv Neff Johann, Ackerer und
 Lochen Anna, Malborn

Kinder:

a. Kind * 09.11.1853 Ma. + 09.11.1853
 b. Kind * 07.02.1855 Ma. + 07.02.1855
 c. Kind * 12.04.1856 Ma. + 12.04.1856
 d. Nikolaus * 15.08.1857 Ma. oo 24.12.1879 Paulus Anna Maria, Malborn < 1162 >
 e. Kind * 07.05.1859 Ma. + 07.05.1859
 f. Kind * 14.07.1861 Ma. + 14.07.1861

Bemerkung: Die mit „Kind“ aufgeführten Kinder waren Totgeburten.

< 1216.e >

Paulus Maria

* 22.11.1828 Malborn
 + 20.03.1895 Malborn
 Tv Paulus Johann, Ackerer und
 Troesch Elisabetha, Malborn

1157 < 1154.a >**Neff Johann**, Ackerer in Malborn**OO**

* 19.03.1835 Malborn 21.01.1861
 + 10.04.1865 Malborn Sta.Thalfang
 Sv Neff Peter, Ackerer und
 Knob Margaretha, Malborn

Kinder:

a. Nikolaus * 17.10.1861 Ma. + 01.03.1866
 b. Maria * 17.07.1864 Ma. + 06.12.1864

Bemerkung: Sie, zweite Ehe am 28.06.1868 mit Peters Johann, Merzig und 1889 Witwe

Quelle: Notariat Neumagen 2335 / 1889 und 2410 + 2437 / 1890

< 1853.a >

Züscher Elisabeth

* 03.03.1842 Malborn
 + Merzig
 Tv Züscher Peter, Ackerer und
 Melina Katharina, Malborn

1158 < 1154.c >

Neff Peter, Ackerer in Malborn

* 04.12.1841 Malborn

+ 24.06.1894 Malborn

Sv Neff Peter, Ackerer und
Knob Margaretha, Malborn

Kinder:

a. Nikolaus

b. Maria

c. Margarethe

* 04.11.1869 Ma. oo 23.01.1896 Brixius Margaretha, Malborn < 1163 >

* 26.03.1872 Ma. oo 23.01.1896 Lauer Peter, Malborn < 915 >

* 23.06.1876 Ma. + 05.05.1906

OO

20.01.1869

Sta.Thalfang

< 233.e >

Dellwing Maria

* 24.06.1843 Malborn

+ 18.02.1906 Malborn

Tv Dellwing Nicolaus, Ackerer und
Schmitt Barbara, Malborn

1159 < 1155.a >

Neff Nikolaus, Wollspinner. Geishecker Mühle. (ehemalige Trauden-Mühle, Heinzerath)

* 01.01.1844 Malborn

+

Sv Neff Johann und
Paulus Helena, Malborn

(Wagner FB. Merscheid II. Nr. 947)

Kinder:

a. Kind

b. Wilhelm

c. Kind

d. Anna Maria

e. Kind

f. Kind

g. Gertrud

h. Maria

* 31.03.1873 + 31.03.1873

* 01.04.1874 + 29.11.1185

* 27.12.1875 + 27.12.1875

* 23.02.1877 Malb.oo Mergener Heinrich, Heidenburg

* 11.11.1879 Heid. + 03.01.1957 Heinzerath

* 12.03.1879 + 12.03.1879

* 15.05.1880 + 15.05.1880

* 15.03.1882

* 02.04.1885 + 09.09.1885

OO

27.06.1872

Merscheid

Geishecker Anna Maria

*

+

Tv Geishecker Wilhelm und
Hoffmann Barbara aus Monreal

Bemerkung: Familie vom 17.11.1876 bis 09.07.1877 in Malborn

Die Wollmühle am Heinzerbach wurde bis 1897 betrieben.

Besitzer in den letzten 100 Jahre waren: Traud > Resch > Geishecker > Neff > Mergener

Quelle: Die Hott Nr. 23. In : „ Mühlen im Tal der Dhron ” von Dr. Rudolf - Vitus Schabbach Seite 9 - 12 mit Abbildung der Mühle

1160 < 1155.c >

Neff Matthias, Ackerer in Malborn

* 20.11.1849 Malborn

+ 22.12.1930 Malborn

Sv Neff Johann und
Paulus Helena, Malborn

Kinder:

a. Georg Jakob

b. Elisabetha

c. Margaretha

d. Sohn

* 14.07.1878 Ma. oo 30.08.1909 Kronenberger Kath. Thierg. < 1164 >

* 02.05.1880 Ma. oo 17.08.1901 Kronenberger Heinrich, Malborn < 859 >

* 21.01.1883 Ma. oo 04.02.1910 Reitz Nikolaus, Malborn < 1376 >

* 1884 Ma. I.oo

II.oo 01.02.1941 in Oberhausen

OO

22.06.1877

Sta.Thalfang

< 498.h >

Haack Katharina

* 05.12.1852 Malborn

+ 13.06.1912 Malborn

Tv Haack Bernard, Förster und
Steinbach Elisabetha, Malborn

1161 < 1155.b >**Neff Johann**, Ackerer in Malborn

* 05.12.1846 Malborn
 + 18.03.1880 Malborn
 Sv Neff Johann wohnhaft Chicago USA
 und Paulus Helena, Malborn
 Kinder:
 a. Johann

OO

02.07.1879
 Sta.Thalfang

< 717.a >

Klos Margarethe

* 03.09.1860 Malborn
 + 27.08.1924 Malborn
 Tv Klos Jakob, Holzhauermeister und
 Koss Maria, Malborn

* 28.07.1880 Ma. oo 22.10.1905 Klotten Katharina, Oberhausen

Bemerkung: Sie, zweite Ehe am 17.01.1884 mit Thömmes Nikolaus aus Gräfendhron < 1666 >

1162 < 1156.d >**Neff Nikolaus**, Ackerer in Malborn

* 15.08.1857 Malborn
 +
 Sv Neff Nikolaus, Ackerer und
 Paulus Maria, Malborn
 Kinder:

OO

24.12.1879
 Sta.Thalfang

< 1240.b >

Paulus Anna Maria

* 07.01.1861 Malborn
 + 12.11.1914 Malborn
 Tv Paulus Peter, Ackerer und
 Weber Anna Maria, Malborn

a. Maria * 21.05.1881 Ma. oo 17.01.1906 Köhl Nikolaus, Büdlich < 785.a >
 b. Nikolaus * 11.08.1883 Ma. oo 05.08.1908 Herkels Margaretha Theresia, Malb. < 570.b >
 c. Peter * 21.05.1885 Ma. oo 08.02.1919 Haack Maria, Malborn < 500.h >
 d. Matthias * 25.02.1888 Ma. + 19.01.1891
 e. Johann * 30.12.1890 Ma. oo 02.10.1920 Janßen Sophia, Lehe
 f. Jakob * 25.04.1893 Ma. + 30.04.1955 Oberhausen
 g. Anna * 24.07.1896 Ma. I.oo 23.12.1918 Helbrich Nikolaus, Witwer von Schöbler
 Margarethe < 565 / 2 >
 II.oo 04.05.1935 Bier Johann, Witwer von Großmann Elisabeth
 < 65 >
 h. Matthias * 30.03.1898 Ma. + 30.06.1957 Oberhausen

1163 < 1158.a >**Neff Nikolaus**, Ackerer in Malborn

* 04.11.1869 Malborn
 + 18.01.1945 Malborn
 Sv Neff Peter, Ackerer und
 Dellwing Maria, Malborn
 Kinder:

OO

23.01.1896
 Sta.Thalfang

< 130.a >

Brixius Margarethe

* 01.02.1877 Malborn
 + 11.11.1957 Malborn
 Tv Brixius Jakob, Ackerer und
 Schmitt Magdalena, Malborn

a. Nikolaus * 24.11.1896 Ma. + 20.01.1897
 b. Peter * 13.12.1897 Ma. + 1917
 c. Maria * 03.03.1901 Ma. oo 14.09.1925 Kronenberger Peter, Malborn < 884.a >
 d. Margarethe * 01.04.1904 Ma. oo 14.09.1931 Klein
 e. Johann * 09.05.1905 Ma. oo Schirra Maria,

1164 < 1160.a >

Neff Georg Jakob, Ackerer in Malborn **OO**
 * 14.07.1878 Malborn 30.08.1909
 + 30.05.1916 gefallen Sta.Thalfang
 Sv Neff Matthias, Ackerer und
 Haack Katharina, Malborn
 Kinder:
 a.

< 851.f >

Kronenberger Katharina
 * 07.10.1887 Thiergarten
 +
 Tv Kronenberger Johann Peter und
 Schmitt Katharina, Thiergarten

Bemerkung: Sie, zweite Ehe mit Arend Peter, Morbach
 und dritte Ehe am 31.01.1934 mit Weinzunk Karl, Saarbrücken

1165

Nestor Kylian Nikolaus > Er Pate bei < 1116.a >

* aus Malborn
 + 08.03.1733 Malborn
 Sv (vergl. Bungert FB. Berglicht - Merscheid Nr. 1201)
 (Scholer FB. Geisfeld Nr. 746)

1166

Neubach Philipp Jakob **OO**
 * 22.08.1782 Hartgenstein 29.11.1804
 + 21.12.1855 Malborn Thalfang
 Sv Neubach Ludwig, Hirt und
 Engel Anna Maria, zuletzt Thalfang
 (Detemple FB Mark - Thalfang Nr. 1056)
 Kinder:
 a. Friedrich Philipp * 08.07.1805 Thalfang

Heip Anna Maria
 * 29.02.1780 Dhronencken
 +
 Tv Heip Johann Adam, Schäfer und
 Eberhard Anna Maria, Dhronencken
 (Detemple FB Thalfang Nr. 421)

1167 **Nisius (Niesius)**

Nisius Jakob, Ackerer in Malborn **OO**
 * 27.12.1773 Odert 30.01.1809
 + 12.01.1854 Malborn Sta.Thalfang
 Sv Nisius Johann Michel und
 Stürmer Maria Magdalena, Odert
 (Bungert FB. Morbach Nr. N / 67)
 Kinder:
 a. Anna Maria * 21.08.1810 Ma. + 12.07.1813
 b. Jakob * 12.04.1814 Ma. oo 13.03.1849 Gorges Elisabeth, Geisfeld < 1173 >
 c. Nikolaus * 30.01.1817 Ma. oo 04.02.1847 Lochen Anna, Malborn < 1172 >
 d. Anna Maria * 06.09.1819 Ma.
 e. Elisabeth * 16.09.1821 Ma. + 09.04.1823
 f. Helena * 05.07.1823 Ma. oo 06.02.1846 Burg Matthias, Wolzburg. < 161 >
 g. Helena * Ma. + 11.10.1826 2 Jahre alt
 h. Elisabeth * 18.03.1825 Ma.

< 756.a >

Knob Magdalena (Helene)
 * ca. ... 1786 Malborn
 + 11.02.1837 Malborn
 Tv Knob Johann und
 Schmidt Maria, Malborn

1168

Nisius Johann, Schneider, Odert > Malb. I.OO

* 28.12.1795 Odert 28.12.1820
 + 25.11.1861 Malborn Sta.Thalfang

Sv Nisius Georg, Ackerer und
 Schosseler (Schoßler) Catharina, Odert
 (Bungert FB. Morbach Nr. N / 75)

Kinder:

a. Katharina Margaretha * 11.11.1821 Ma. oo 12.01.1841 Junk Nikolaus, Neunkirchen < 609 >
 b. Matthias * 11.01.1825 Ma. + 19.03.1826
 c. Katharina * 12.03.1830 Ma. oo 04.02.1851 Knob Matthias, Malborn < 773 >
 d. Matthias * 12.03.1830 Ma. + 03.05.1830

Bemerkung: Er, von Beruf Schneider, in Malborn Feldhüter

< 1394.b >

Ronde Anna Maria

* 12.08.1796 Malborn
 + 26.01.1848 Malborn
 Tv Runde Jakob, Ackerer und
 Schäffer Anna Maria, Malborn

1169

II.OO

26.04.1852
 Sta.Thalfang

< 1708.b >

Wagner Anna Katharina

Witwe von Angel Michael < 6 >
 * 16.04.1802 Leiwien
 +
 Tv Wagner Johann, Hirt zul. Rorodt
 u. Krüenter (Greuter) Maria zul.Ma.
 (Bungert FB. Berglicht - Merscheid
 Nr. 1975)

1170

Nisius Adam, Dienstknecht in Pöler > Malb.OO

* 29.08.1784 Schönberg 20.01.1825
 + 06.09.1848 Malborn Sta.Thalfang

Sv Nisius Josef, Ackerer + 02.01.1800
 in Schönberg und Elsenbach Margarethe
 + 26.12.1800 in Schönberg

Kinder:

a. Johann * 21.01.1826 Ma. + 10.02.1847
 b. Peter * 10.10.1827 Ma. oo 31.12.1852 Elgas Katharina, Sitzerath < 1174 >
 c. Adam * 18.08.1831 Ma. + 02.04.1850

< 1340.c >

Priester Katharina

* 29.07.1791 Malborn
 +16.09.1841 Malborn
 Tv Priester Johannes, Ackerer und
 Melina Susanna, Malborn

1171

Nisius Peter, Ackerer in Neunkirchen**OO**

* vor ... 1847
 + 12.06.1867 Neunkirchen

Sv

Kinder:

a. Katharina * 14.12.1847 Neunk. I.oo 31.01.1868 Lochen Johann

Züscher Katharina

* wohnhaft in Neunkirchen
 +
 Tv

* 22.01.1841 Geisfeld
 + 30.04.1868 in Neunkirchen
 Sv Lochen Johann u. Dellwo Maria
 (Scholer FB Geisfeld Nr. 654)

II.oo 12.03.1869 Paulus Jakob, Malborn < 1249 >

1172 < 1167.c >

Nisius Nikolaus, Schneider

* 30.01.1817 Malborn
 + 29.06.1847 Malborn
 Sv Nisius Jakob, Ackerer und
 Knob Magdalena, (Helene) Malborn
 Kinder:
 a.

OO
 04.02.1847

< 944.b >

Lochen Anna

* 04.09.1830 Malborn
 + 18.01.1890 Malborn
 Tv Lochen Matthias, Gusenburg und
 Züscher Margarethe, Malborn
 (Scholer FB. Gusenburg Nr. 717)

Bemerkung: Sie, zweite Ehe am 20.11.1848 mit Taffner Peter, Morbach < 1656 >

1173 < 1167.b >

Nisius Jakob, Ackerer in Malborn

* 12.04.1814 Malborn
 + 23.12.1867 Malborn
 Sv Nisius Jakob, Ackerer und
 Knob Magdalena, (Helene) Malborn

OO
 13.03.1849

Gorges Elisabeth

* 01.11.1824 Geisfeld
 + 07.10.1888 Malborn
 Tv Gorges Michael, Ackerer und
 Betzold Elisabeth, Geisfeld
 (Scholer FB Geisfeld Nr. 295)

Kinder:

a. Peter * 02.05.1850 Ma. oo 24.08.1878 Barthen Eva, Malborn < 1175 >
 b. Helena * 04.11.1852 Ma. oo 11.05.1893 Kolz Peter, Geisfeld
 c. Johann * 04.11.1854 Ma. + 22.06.1861
 d. Anna Maria * 01.11.1856 Ma.
 e. Elisabeth * 28.02.1859 Ma. oo 31.01.1880 Schmitz Maternus, Schönberg. < 1534 >
 f. Eva * 04.12.1867 Ma. + 03.01.1868

1174 < 1170.b >

Nisius Peter, Tagelöhner in Malborn

* 10.10.1827 Malborn
 + 24.07.1885 Malborn
 Sv Nisius Adam, Ackerer und
 Priester Katharina, Malborn
 Kinder:

OO
 31.12.1852
 Sta.Thalfang

Elgas Katharina

* 11.08.1827 Sitzerath
 + 01.02.1884 Malborn
 Tv Elgass Michael, Maurer und
 Wagner Anna Maria, Sitzerath
 (Klauck FB. Wadrill-Sitzerath Nr. 209)

a. Johann * 20.01.1855 Ma. + 03.06.1875
 b. Maria * 15.10.1857 Ma. oo 03.02.1886 Hartmann Joseph, Berglicht < 534 >
 c. Peter * 02.02.1860 Ma. oo 28.09.1886 Barthen Maria, Röderbach < 1177 >
 d. Nikolaus * 17.08.1862 Ma. + 23.08.1862
 e. Adam * 03.02.1864 Ma.
 f. Katharina * 22.07.1866 Ma. am 25.04.1890 Dienstmagd in Marten
 g. Anna Maria * 27.10.1868 Ma. am 25.04.1890 ebenfalls Dienstmagd in Marten
 h. Eva * 25.03.1871 Ma. am 22.02.1887 > Wattenscheid

1175 < 1173.a >

Nisius Peter, Ackerer in Malborn

* 02.05.1850 Malborn

+

Sv Nisius Jakob, Ackerer und
Gorges Elisabeth, Malborn

Kinder:

a. Peter * 30.10.1879 Ma.

b. Maria * 03.08.1881 Ma. + 17.09.1882

c. Peter * 07.02.1884 Ma. + 08.02.1884

OO

24.08.1878

Sta.-Thalfang

< 44.d >

Barthen Eva, Witwe

Witve von Ronde Nik. Malb.<1401>

* 23.06.1849 Malborn

+ 17.02.1884 Malborn

Tv Barthen Peter, Ackerer und
Weidert Susanna, Malborn

1176

Nisius Nikolaus, Ackerer in Büdlich

* 13.11.1850 Büdlich

+

Sv Nisius Peter und
Ettelbrück Katharina, Büdlich

(Blasius Heirats-Reg. Heidenburg Nr. 309)

Kinder:

a. Margaretha * 14.10.1889 Büd. oo 28.11.1913 Brück Peter, Malborn < 148.d >

OO

15.01.1880

Bescheid

Thömmes Apollonia

* 08.08.1854 Büdlich

+

Tv Thömmes Johann Matthias, Büdl.
u. Müller Margarethe, Berglicht

(Blasius Heirats-Reg.Heidenb.Nr.293)

1177 < 1174.c >

Nisius Peter, Tagel. Malb. > Hofstede

* 02.02.1860 Malborn

+

Sv Nisius Peter, Tagelöhner und
Elgas Katharina, Malborn

Kinder:

a.

Bemerkung: Familie am 22.02.1887 > Wattenscheid am 25.10.1889 > nach Hofstede verzogen

OO

28.09.1886

Sta.Thalfang

< 45.a >

Barthen Maria

* 29.06.1862 Röderbach

+

Tv Barthen Nikolaus, Zimmermann
und Lang Maria, Röderbach

1178

Nohs Nikolaus

* ca. ... 1832

+ 20.12.1835 Hilscheid

Sv Nohs Jakob und Reichert Eva

1179

Noll Peter, Kuhhirt zu Malborn

* ca. ... 1674

+ 01.04.1741 Malborn

Sv Noll

(Scholer FB. Geisfeld Nr. 755)

Kinder:

a.

OO

vor ... 1700

..... **Apollonia**

* ... 1670 Schweinhirtin zu Malborn

+ 07.04.1753 Malborn

Tv

1180**Noll Peter**

*

+

Sv Noll

Kinder:

a. Johannes * 25.03.1774 Geisf. + 20.05.1774 Geisf.

(Scholer FB. Geisfeld Nr. 756)

OO

vor ... 1774

Pletting Maria Agnes

*

+ 20.05.1774

Tv Pletting

1181**Obine Bartholomäus**

*

+

Sv

Kinder:

a. Maria Johanna * 17.08.1711 Geisf.

(Scholer FB. Geisfeld Nr. 758)

OO

vor ... 1711

..... Catharina**1182****Ostermann Peter Christian.ev.** Kgl. Forstaufseher wohnhaft in Dhronencken > Hilscheid > Allenbach

* 05.06.1857 Mühlheim / Mosel

OO

11.05.1888

+

Sv Ostermann Peter Conrad, Ackerer u. Sta.Thalfang

Ostermann Luisa Katharina, Mühlheim

Resch Helena < 1379.a >

* 07.01.1860 Geisfeld

+

Tv Resch Nikolaus, Gastwirt, wohnh.
zu Thiergarten und Barth Anna,
verstorben in Geisfeld

Kinder:

a. Maria (Legitimiert) * 25.08.1887 Thierg. + 31.01.1952 in Ottweiler

(vorehel.Tochter d. Resch Helena wohnhaft in Thiergarten)

b. Ferdinand Christian * 09.02.1890 Dhronencken

c. Kind * 14.02.1892 Hilscheid

Bemerkung: Familie verzog im April 1893 nach Allenbach

1182 / 2**Ostwald Johann Adam, Riedenburg**

* Riedenburg

+ 02.10.1785 Riedenburg

Sv Ostwald Dionysius, Riedenburg

Kinder:

(Bungert FB. Morbach Nr. O / 5)

OO

21.07.1733

Geisfeld

Ziescher (Züscher) Anna

* Malborn

+ 22.10.1765 Riedenburg

Tv Ziescher Georg aus Malborn

(vergl. < 1841 >)

1183**Ott Martin**

* 22.01.1763 Reinsfeld
 + 10.06.1840 Reinsfeld
 Sv Ott Matthias aus Reinsfeld
 Kinder:
 a. siehe Scholer FB Reinsfeld Nr. 1158

OO

15.01.1787
 Geisfeld

< 480.a >

Großmann Catharina

* 07.11.1763 Grimburger Hof
 +17.02.1840 Reinsfeld
 Tv Großmann Michael, Amtsbote u.
 Barth Barbara zuletzt Malborn

1184**Ott Michael, Nagelschmied in Malborn**

* 16.11.1827 Kell
 + 10.04.1896 Malborn
 Sv Ott Matthias, Hirt und
 Schuh Margaretha, Kell
 (Scholer FB. Kell Nr. 827)

I.OO

03.03.1848
 Sta.Thalfang

< 1831.h >

Zender Maria

* 04.07.1819 Malborn
 + 02.08.1870 Malborn
 Tv Zender Bernard und
 Paulus Maria, Malborn

Kinder:

- a. Peter * 26.12.1848 Ma. + 01.01.1849
 b. Johanna * 18.05.1850 Ma. oo 26.07.1871 Echternach Joseph, Malborn < 284 >
 c. Matthias * 13.09.1852 Ma. oo 20.01.1882 Malburg Elisabetha, Malborn < 1186 >
 d. Anna Maria * 24.11.1854 Ma. oo nach Neunkirchen
 e. Margarethe * 03.10.1865 Ma. + 27.04.1870

1185**II.OO**

15.11.1871
 Sta.Thalfang

< 425.g >

Gorges Johanna, Witwe

Witwe des Zender Matthias < 1834 >
 * 26.01.1828 Malborn
 + 16.01.1884 Malborn
 Tv Gorges Helena, Malb. Witwe des
 am 22.07.1810 verst. Paulus Matth.

1186 < 1184.c >**Ott Matthias, Tagelöhner in Malborn**

* 13.09.1852 Malborn
 +
 Sv Ott Michael, Nagelschmied und
 Zender Maria, Malborn

OO

20.01.1882
 Sta.Thalfang

< 985.f >

Malburg Elisabetha

* 22.05.1859 Malborn
 + 1936 Malborn
 Tv Malburg Peter, Maurer und
 Gorges Anna, Malborn

Kinder:

- a. Theresia * 14.01.1886 Ma. oo 22.11.1904 Kronenberger Karl, Malborn < 861 >

1187

Otto Simon

*

+

Sv.

Kinder:

a. Matthias * 21.05.1732 Geisf.

(Scholer FB. Geisfeld Nr. 761)

OO

vor ... 1732

..... Susanna

1188

Otto Michael

* Gusenburg

+

Sv Otto und

Kinder:

a.

(Scholer FB. Geisfeld Nr. 762)

OO

19.02.1776

Geisfeld

Weicherding Maria

Witve von Klein Joes < 692 >

1189

Overdick Georg, Bonn > Malborn

* 03.01.1873 Hüls

+

Sv.

Bemerkung: Er, kam als Pflegekind am 22.05.1885 von Bonn nach Malborn
Der Pflegevater war Troesch Peter, Malborn

1190

Paul Peter, Handelsmann, Abtei

* 18.12.1840 Abtei

+

Sv Paul Andreas und

Philipp Susanna, Abtei

(Schmitt FB III. Hermeskeil Nr. 1552)

Kinder:

a. Helena

b. Margaretha

c. Peter

d. Maria

e. Johann

f. Peter

g. Elisabeth

* 04.04.1865 Abtei oo 17.05.1889 Bouillon Peter *in Thierg. < 98 >

* 28.10.1861 Abtei oo 09.01.1878 Schmitt Johann Peter, Abtei

* 31.07.1859 Abtei + 24.10.1859

* 01.06.1867 Abtei oo Schmitt Franz, Hermeskeil

* 25.03.1869 Abtei + 27.04.1869

* 17.04.1870 Abtei

* 18.09.1872 Abtei oo 28.07.1894 Schmitt Franz, Witwer von d. Maria

OO

11.05.1859

Hermeskeil

Petry Maria

* 25.04.1838 Abtei

+

Tv Petry Christian und

Kaup Maria Elisabeth, Abtei

(Schmitt FB III. Herm.Nr.1567)

1191

Pauli Michael

* ca. ... 1713 Lückenburg

+ 12.11.1744 Geisfeld

Sv

Kinder:

a.

(Scholer FB. Geisfeld Nr. 766)

1192

Pauli Michael, Rinderhirt Schönberg**OO**

*

25.02.1767

+

Schönberg

Sv

Kinder:

a. Michael * 08.07.1777 Geisf.

b. Angela * 25.03.1782 Geisf.

(Scholer FB. Geisfeld Nr. 765)

Schoemer Angela

* Schönberg

(Bungert FB Büdlich Seite 312)

1193

Pauli Johann**OO**

*

vor ...1833

+

Sv

Kinder:

a. Johann Paul * 02.06.1833 Malborn

Pauli Elisabeth

1193 / 2

Paulus Johann, Malborn**OO**

* Malborn

+

Sv Paulus

Mayer Anna Elisabeth

* 13.06.1738 Neumagen

+ 06.05.1813 Malborn

Tv Mayer Heinrich, Krames und
Wengeler Anna Katharina

(FB II. Neumagen Nr. 1176)

1194

Paulus Joes (junior)**OO**

* um 1697 Malborn

vor ... 1727

+

Sv

Kinder:

a. Peter * 30.04.1727 oo um ... 1765 Weber Helena, Geisfeld < 1200 >

b. Maria * 10.04.1729

c. Jakob * 16.06.1731 oo vor ... 1753 Gorges Maria, Malborn < 1197 >

d. Helena * 16.11.1733

e. Anna Barbara * 29.09.1736

f. Matthias * 25.01.1739 I.oo 1765 Kleppel Helena, < 1198 >

II.oo 05.06.1775 Hansen Eva, Hermeskeil < 1199 >

(Scholer FB Geisfeld Nr. 767)

.....**Eva Maria**

*

+

Tv

1195

Paulus Jakob, Malborn**OO**

* um 1722 Malborn

vor ... 1749

+ 11.01.1762 Malborn

Sv

Kinder:

a. Anna * 23.01.1749 Ma.

b. Nikolaus * 09.03.1753 Ma.

c. Joes * 16.11.1754 Ma. oo 23.01.1776 Busch Catharina, Malborn < 1201 >

d. Elisabeth * 17.11.1755 Ma. oo 27.02.1786 Brixius Joes, Malborn < 125 >

e. Henrich * 27.06.1757 Ma. oo 23.01.1782 Knob Elisabetha, Malborn < 1204 >

(Scholer FB Geisfeld Nr. 768)

Michaels Anna Maria

*

+ 26.02.1787 Malborn

Tv

1196**Paulus Joes, Malborn**

*
 + 29.04.1784 Malborn
 Sv

Kinder:

a. Maria * 23.04.1753 Ma. oo 23.01.1776 Troesch Nikolaus, Malborn < 1695 >
 b. Peter * 16.08.1756 Ma. oo 10.02.1777 Gorges Maria Barbara, Malb. < 1203 >
 c. Odilia * 20.01.1762 Ma. oo 10.02.1777 Gorges Johannes, Malborn < 414 >
 d. Jakob * 12.03.1764 Ma. oo 15.01.1788 Schmitt Maria, Malborn < 1206 >

(Scholer FB Geisfeld Nr. 769)

OO

vor ... 1753

Knob Helena

*
 + 31.10.1780 Malborn
 Tv

1197 < 1194.c >**Paulus Jakob, Malborn**

* 16.06.1731 Malborn
 + 08.01.1798 Malborn
 Sv Paulus Joes und
 Eva Maria, Malborn

Kinder:

a. Johann * 1753 Ma. + 23.09.1798 Ma.
 b. Helena * 27.01.1758 Ma. oo 05.06.1792 Weicherding Nikolaus, Malborn < 1764 >
 c. Johann * 06.11.1759 Ma.
 d. Jakob * 08.07.1760 Ma. oo 27.02.1786 Goellen Anna, Malborn < 1205 >
 e. Nikolaus * 26.11.1765 Ma. oo 18.06.1800 Knob Elisabeth, Malborn < 1209 >

(Scholer FB Geisfeld Nr. 770)

OO

um ... 1753

Gorges Maria

*
 + 11.10.1783 Malborn
 Tv

1198 < 1194.f >**Paulus Matthias, Malborn**

* 25.01.1739 Malborn
 + 13.11.1780 Malborn
 Sv Paulus Joes undEva Maria

Kinder:

a. Eva * 15.12.1765 Ma. oo 16.01.1787 Weicherding Heinrich, Malborn < 1763 >
 b. Maria * 12.05.1769 Ma.
 c. Anna * 24.08.1773 Ma. oo 30.05.1790 Züscher Johann, Malborn < 1847 >

1199**I.OO**

vor.... 1765
 05.06.1775

Kleppel Helena

*
 + 27.04.1775 Malborn
 Tv

..... aus Hermeskeil
 + 03.01.1797 Malborn
 Tv

d. Odilia * oo 14.02.1798 Weber Mattias, Hermeskeil
 (Schmitt FB. II.Hermeskeil Nr. 462)

(Scholer FB Geisfeld Nr. 773)

1200 < 1194.a >**Paulus Peter** Ackerer in Malborn

* 30.04.1727 Malborn
 +
 Sv Paulus Joes (Junior)
 undEva Maria

OO

um ... 1765

Weber Helena

* 08.10.1736 Geisfeld
 + 17.08.1793, Malborn
 Tv Weber Johann
 undOdilia
 (Scholer FB Geisfeld Nr. 1023)

Kinder:

a. Catharina * 1765 Ma. oo 16.02.1795 Knob Nikolaus, Malborn < 764 >
 b. Maria * 29.09.1766 Ma. + 26.11.1766
 c. Helena * 29.09.1766 Ma. + 26.11.1766
 d. Elisabeth * 15.06.1769 Ma.
 e. Anna * 1770 Ma. oo 08.02.1798 Knob Joes, Malborn < 766 >
 f. Eva * ca. 1773 Ma. oo 11.02.1794 Schmitt Johann, Malborn < 1459 >
 g. Johann * 26.10.1773 Ma. oo 08.02.1798 Knob Maria, Malborn < 1207 >
 h. Peter *1780 Ma. oo 08.02.1808 Weicherding Anna, Malborn < 1211 >

(Scholer FB Geisfeld Nr. 772)

1201 < 1195.c >**Paulus Johann** Ackerer in Malborn

* 16.11.1754 Malborn
 + 17.03.1800 Malborn
 Sv Paulus Jakob und
 Michaels Anna Maria, Malborn

OO

23.01.1776

< 168.c >

Busch Catharina

* 15.01.1747 Geisfeld
 + 16.01.1793 Malborn
 Tv Busch Joseph und
Anna Maria.....

Kinder:

a. Anna Maria * 15.10.1776 Ma. oo 28.01.1801 Lochen Johann, Malborn < 942 >
 b. Catharina * ca. ... 1789 Ma oo 21.01.1812 Gorges Johann, Malborn < 431 >
 c. Matthias * 1784 Ma. oo 19.01.1809 Gorges Helena, Malborn < 1212 >
 d. Johann * 1778 Ma. oo 12.06.1798 Künzer Catharina, Malborn < 1208 >

(Scholer FB Geisfeld Nr. 774)

1202**Paulus Joes**, Malborn

*Malborn
 +
 Sv

OO

04.02.1777

Müller Maria Elisabeth

* 1759 Schwollen
 + 17.07.1809 Malborn
 Tv Müller Heinrich, Hirt und
 Guth Elisabeth

Kinder:

a. Elisabeth * 1786 Ma oo 22.05.1811 Melina Johann, Malborn < 1053 >
 b. Matthias * 1792 Ma oo 25.12.1814 Züscher Katharina, Malborn < 1213 >
 c. Nicolaus * um 1794 Ma oo 11.02.1817 Angel Maria Dorothea, Thalf. < 1215 >

1203 < 1196.b >**Paulus Peter**, Malborn

* 16.08.1756 Malborn

+ 18.11.1815 Malborn

Sv Paulus Joes und

Knob Helena

Kinder:

a. Johann

b. Maria

OO

10.02.1777

< 408.c >

Gorges Maria Barbara

* 08... 1758 Malborn

+ 12.03.1814 Malborn

Tv Gorges Jakob und

..... Anna Elisabeth

* ca. ...1779 Ma. oo 17.02.1806 Knob Anna Maria, Malborn < 1210 >

*1783 Ma oo 27.01.1807 Echternach Johann Nikolaus, Malb. < 272 >

1204 < 1195.e >**Paulus Henrich Ackerer** in Malborn

* 27.06.1757 Malborn

+ 31.03.1840 Malborn

Sv Paulus Jakob und

Michaels Anna Maria, Malborn

Kinder:

a. Nikolaus

c. Anna Maria

b. Margaretha

OO

23.01.1782

< 746.d >

Knob Elisabetha

* 13.05.1760 Malborn

+ 02.08.1836 Malborn

Tv Knob Joes und

Schmitt Margaretha, Malborn

*1792 Ma oo 08.02.1817 Trösch Margaretha, Malborn < 1214 >

* 1793 Ma oo 15.12.1812 Gorges Matthias, Malborn < 432 >

* 25.10.1795 Ma oo 27.02.1824 Paulus Johannes, Malborn < 1217 >

1205 < 1197.d >**Paulus Jakob**, Malborn

* 08.07.1760 Malborn

+ 29.12.1829 Malborn

Sv Paulus Jakob und

Gorges Maria

Kinder:

a. Anna Elisabeth

b. Helena

c. Jakob

OO

27.02.1786

< 377.b >

Goellen Anna

* 20.04.1760 Malborn

+ 26.12.1821 Malborn

Tv Goellen Matthias, Mayer

in Malborn

* 10.11.1796 Ma oo 03.02.1820 Scherf Johannes, Osburg < 1430 >

*1802 Ma. + 23.01.1826

* 19.02.1805 Ma. + 19.02.1825

(Scholer FB Geisfeld Nr. 778)

1206 < 1196.d >**Paulus Jakob**, Malborn

* 12.03.1764 Malborn

+ 09.03.1836 Malborn

Sv Paulus Joes und

Knob Helena

Kinder:

a.

(Scholer FB Geisfeld Nr. 779)

OO

15.01.1788

< 1448.d >

Schmitt Maria

*1760 Malborn

+ 06.02.1824 Malborn

Tv Schmitt Matthias und Knob Odilia

aus Malborn

1207 < 1200.g >

Paulus Johann, Malborn

* 26.10.1773 Malborn
 + 07.05.1851 Malborn
 Sv Paulus Peter
 und Weber Helena

Kinder:

a. Johann * 01.03.1800 Ma. oo 27.12.1824 Troesch Maria, Malborn < 1218 >
 b. Maria * 12.02.1805 Ma. + 13.02.1805
 c. Peter * 16.11.1806 Ma. oo 09.02.1832 Goellen Catharina, Malborn < 1220 >

< 750 / 2.d >

Knob Maria

*1771 Malborn
 + 30.03.1833 Malborn
 Tv Knob Nikolaus und
 Weber Helena, Malborn

1208 < 1201.d >

Paulus Johann, Ackerer in Malborn

* 1778 Malborn
 + 19.03.1801 Malborn
 Sv Paulus Johann
 und Busch Catharina, Malborn

Kinder:

a. Johannes * 18.04.1799 Ma. oo 27.02.1824 Paulus Margaretha, Malborn < 1217 >

< 880.a >

Künzer Catharina

* ca. ... 1778 Malborn
 + 28.11.1811 Malborn
 Tv Künzer Jakob und
 Müller Apollonia, Malborn

Bemerkung: Sie, zweite Ehe am 11.09.1807 mit Klein Matthias Geisfeld < 696 >
 (Scholer FB Geisfeld Nr. 780)

1209 < 1197.e >

Paulus Nikolaus, Ackerer in Malborn

* 26.11.1765 Malborn
 + 11.02.1819 Malborn
 Sv Paulus Jakob und
 Gorges Maria, Malborn

Kinder:

a. Jacob * 05.02.1801 Ma. oo 26.05.1825 Paulus Elisabetha, Malborn < 1219 >
 b. Nikolaus * 24.05.1804 Ma. + 07.03.1806 Ma.
 c. Helena * 11.02.1809 Ma. oo 16.01.1833 Arend Johann Christian, Züschen < 11 >

< 750 / 2.c >

Knob Elisabetha

* ca. ... 1779 Malborn
 + 04.06.1834 Malborn
 Tv Knob Nikolaus und
 Weber Helena, Malborn

1210 < 1203.a >

Paulus Johann, Spiesförster in Malb.

* um ...1779 Malborn
 + 17.05.1851 Malborn
 Sv Paulus Peter und
 Gorges Maria Barbara

Kinder:

a. Johann * 09.02.1807 Ma. oo 14.02.1833 Schieber Katharina, Gutenthal
 (Wagner FB. Bischofsdhron Nr. 1891)
 b. Jakob * 17.01.1810 Ma. oo 01.02.1838 Troesch Anna Maria, Malborn < 1222 >
 c. Maria * 10.08.1812 Ma. oo 06.02.1838 Haack Franz Josef, Malborn < 497 >
 d. Heinrich * 17.11.1820 Ma. oo 16.01.1845 Troesch Maria, Malborn < 1228 >

< 756.b >

Knob Anna Maria

* um ... 1777 Malborn
 + 13.09.1846 Malborn
 Tv Knob Johann und
 Schmidt Maria, Malborn

1211 < 1200.h >**Paulus Peter** Ackerer und Schankwirt in Malborn **OO**

*1780 Malborn 08.02.1808

+ 30.08.1871 Malborn

Sv Paulus Peter und
Weber Helena, Malborn

Kinder:

a. Maria * 19.01.1809 Ma.

b. Johann * 04.02.1813 Ma. I.oo 21.01.1841 Lauer Elisabetha, Malborn < 1226 >
II.oo 18.05.1855 Knob Maria, Malborn < 1227 >c. Jacob * 21.06.1815 Ma. I.oo 06.02.1838 Gorges Anna Maria, Malborn < 1223 >
II.oo 29.12.1852 Engel Margaretha, Heidenburg <1224>

< 1761.b >

Weicherding Anna

*1787 Malborn

+ 20.12.1847 Malborn

Tv Weicherding Adam und
Harrich Catharina, Malborn**1212** < 1201.c >**Paulus Matthias, Malborn** **OO**

*1784 Malborn 19.01.1809

+ 22.07.1810 Malborn

Sv Paulus Johann und
Busch Catharina

Kinder:

a. Maria * 09.12.1808 Ma. (unehel. Tochter der Gorges Helena)

b. Catharina (Legitimiert) * 28.12.1810 Ma. oo 06.02.1834 Weicherding Nikolaus, Malborn < 1773 >

< 417.b >

Gorges Helena

*1784 Malborn

+ 16.03.1843 Malborn

Tv Gorges Jakob und
Schmitt Helena, Malborn

Bemerkung: Sie, Witwe ab 1810 und weitere Kinder < 425 >

1213 < 1202.b >**Paulus Matthias** Ackerer in Malborn **OO**

* um ... 1792 Malborn 25.12.1814

+ 07.01.1870 Malborn Sta.Thalfang

Sv Paulus Johann und
Müller Maria Elisabeth

Kinder:

a. Nicolas * 13.03.1816 Ma. oo 26.02.1848 Barth Johannetta, Geisfeld < 1232 >

b. Helena * 13.11.1818 Ma. oo 04.02.1843 Neff Johann, Malborn < 1155 >

< 1847.b >

Züscher Catharina

* um ... 1792 Malborn

+ 07.04.1864 Malborn

Tv Züscher Johann und
und Paulus Anna, Malborn**1214** < 1204.a >**Paulus Nikolaus** Ackerer in Malborn **OO**

*1792 Malborn 08.02.1817

+ 07.05.1828 Malborn Sta. Thalfang

Sv Paulus Henrich und
Knob Elisabetha

Kinder:

a. Nikolaus * 11.04.1818 Ma. oo 06.08.1840 Lauer Anna Maria, Malborn < 1225 >

b. Anna Maria * 26.09.1821 Ma. + 12.05.1825

< 1694.c >

Troesch Margaretha

* 1791 Malborn

+ 20.12.1854 Malborn

Tv Troesch Matthias, Ackerer
und Michels Maria, Malborn

1215 < 1202.c >**Paulus Nicolaus, Hirt in Bäsch**

* 1794 Malborn
 + 18.08.1865 Malborn
 Sv Paulus Joes und
 Müller Maria Elisabeth

Kinder:

a.1 Peter
 a. Elisabetha
 b. Matthias
 c. Katharina

OO

11.02.1817
 Sta.Thalfang

* 18.09.1817 Thalf. oo 29.01.1840 Blasius Theresia < 1237 >
 * 07.09.1825 Bäsch oo 07.06.1850 Paulus Joseph, Malborn < 1235 >
 * 15.05.1828 Bäsch oo 12.02.1852 Michels Elisabeth Anna, Malb. < 1239 >
 * 28.04.1820 Neunk. oo 28.01.1845 Wagner Peter, Riedenburg < 1710 >

Angel Maria Dorothea

* 1794 Thalfang
 + 19.09.1839 Bäsch
 Tv Angel Michel, Hirt und
 Römer Elisabeth, Thalfang
 (Detemple FB Thalfang Nr. 6)

1216**Paulus Johann, Hinzert > Malborn**

* ca. ... 1795 Hinzert
 + 18.08.1873 Malborn
 Sv Paulus Johann und
 Thome' Margarethe, Hinzert

Kinder:

a. Johann
 b. Peter
 c. Nikolaus

 d. Johann
 e. Maria
 f. Johann
 g. Matthias
 h. Johann
 i. Matthias

* 16.07.1821 Ma. + 28.01.1826
 * 09.02.1823 Ma. + 18.10.1841
 * 06.09.1825 Ma I. oo 16.02.1848 Müller Gertrud, Sauscheid < 1229 >
 II.oo 19.01.1850 Knob Anna Maria, Malborn < 1230 >
 III.oo 21.01.1860 Schu Anna Maria, Bescheid < 1231 >
 * 09.10.1826 Ma. + 01.12.1826
 * 22.11.1828 Ma. oo 05.12.1850 Neff Nikolaus, Malborn < 1156 >
 * 08.01.1831 Ma. oo 23.05.1867 Schneider Eva, Wadrill < 1248 >
 * 20.04.1834 Ma. + 14.02.1838
 * 24.05.1835 Ma. + 14.05.1837
 * 28.02.1838 Ma. + 05.05.1839

OO

17.12.1818
 Sta.Thalfang

< 1698.a >

Troesch Elisabetha

* 08.08.1799 Malborn
 + 21.06.1847 Malborn
 Tv Troesch Matthias und
 Eyden Maria

1217 < 1208.a >**Paulus Johannes Ackerer in Malborn**

* 18.04.1799 Malborn
 + 09.03.1882 Malborn
 Sv Paulus Johann und
 Künzer Catharina

Kinder:

a. Elisabeth (Legitimiert) * 26.12.1818 Ma.
 b. Elisabeth (Legitimiert) * 30.12.1819 Ma. oo 22.01.1839 Lochen Johann, Malborn < 946 >
 c. Nikolaus * 16.10.1824 Ma oo 01.02.1849 Klein Maria, Geisfeld < 1233 >

OO

27.02.1824
 Sta.Thalfang

< 1204.b >

Paulus Margaretha

* 25.10.1795 Malborn
 + 17.04.1855 Malborn
 Tv Paulus Henrich und
 Knob Elisabetha

1218 < 1207.a >

Paulus Johann, Ackerer in Malborn

* 01.03.1800 Malborn
 + 10.02.1879 Malborn
 Sv Paulus Johann und
 und Knop Maria

Kinder:

a. Maria

b. Tochter

c. Katharina

d. Peter

e. Anna Maria

f. Johann

g. Johann

OO

27.12.1824
 Sta.Thalfang

* 19.12.1826 Ma. + 08.01.1829

* 08.05.1828 Ma. + 08.05.1828

* 28.10.1828 Ma. + 30.05.1830

* 21.03.1831 Ma. I.oo 24.01.1857 Weber Anna Maria, Malborn < 1240 >

II. oo 04.12.1861 Echternach Anna Marianna < 1241 >

* 17.01.1833 Ma. oo 24.01.1857 Weber Nicolaus, Malborn < 1741 >

* 24.05.1835 Ma. + 10.05.1837

* 12.05.1839 Ma. oo 17.01.1862 Lochen Margaretha, Malborn < 1244 >

< 1699.d >

Troesch Maria

* 27.08.1804 Malborn
 + 14.11.1864 Malborn
 Tv Troesch Nicolas, Ackerer
 Eiden Elisabetha, Malborn

1219 < 1209.a >

Paulus Jacob Ackerer in Thiergarten

* 05.02.1801 Malborn
 + 05.02.1855 Thierg.
 Sv Paulus Nikolaus und
 Knob Elisabetha

Kinder:

a. Helena

b. Maria

c. Elisabeth

d. Johann

e. Jakob

f. Karl

g. Susanna

h. Katharina

OO

26.05.1825
 Sta.Thalfang

* 04.11.1826 Thierg. + 11.01.1829

* 04.11.1828 Thierg. oo 23.06.1856 Bohnert Theobald, Abtei < 76 >

* 06.01.1831 Thierg. + 29.03.1835

* 31.05.1833 Thierg. + 21.03.1835

* 16.01.1836 Thierg.

* 24.12.1838 Thierg.

* 24.03.1842 Thierg. oo 11.04.1864 Jost Friedrich, Damflos

(Schmitt FB.Züsch Nr. 766)

* 07.03.1845 Thierg. oo 21.01.1867 Klos Michael, Damflos

(Schmitt FB. Züsch Nr. 954)

Paulus Elisabetha

* 30.09.1806 Bescheider Mühle
 + 31.03.1856 Thierg.
 Tv Paulus Joseph, Müller
 und Corneli Eva, Bescheider-Mühle
 (Wagner FB Bescheid Nr. 284 / 7)

1220 < 1207.c >

Paulus Peter, Ackerer in Malborn

* 16.11.1806 Malborn
 + 06.01.1871 Malborn
 Sv Paulus Johann und
 Knob Maria

Kinder:

a. Elisabeth

b. Johann

c. Peter

d. Nikolaus

e. Margaretha

OO

09.02.1832
 Sta.Thalfang

* 13.06.1833 Ma. oo 29.12.1852 Troesch Peter, Malborn < 1703 >

* 30.10.1834 Ma. oo 29.01.1861 Görgen Maria, Malborn < 1243 >

* 18.12.1839 Ma. + 31.12.1839

* 23.04.1842 Ma. > St. Louis USA > Malborn + 15.04.1873

* 20.04.1846 Ma. I.oo 13.02.1867 Justinger Johann < 621 >

II. oo 01.08.1882 Weicherding Michel, Malborn < 1781 >

< 379.a >

Goellen Catharina

* 20.01.1814 Schönberg
 + 07.06.1858 Malborn
 Tv Goellen Matthias, Ackerer
 und Nisius Elisabetha, Schönberg

1221

Paulus Joseph Müller, Malborn-Hansgörgenmühle

* 14.10.1808 Bescheider-Mühle **OO**
 + 21.12.1888 Hansgörgenmühle vor ... 1837
 Sv Paulus Josef, Müller Bescheidermühle
 und Cornely Eva, Prosterath
 (Wagner FB Bescheid Nr. 284)

Kinder:

- a. Matthias * 01.04.1837 Longuich-Thalmühle + 20.09.1896 Malborn
 I. oo 10.02.1874 Thömmes Helena, Hilscheidermühle <1258>
 II. oo 04.02.1876 Paulus Anna Maria, Malborn < 1259 >
 b. Nikolaus * 02.08.1845 Fastrau oo 22.11.1871 Eiden Anna Maria, Pöler < 1251 >
 c. Margaretha * 1849 Hansg. M. oo 30.10.1872 Rosar Nikolaus, Wirt *1842 Höfchen
 Sv Rosar Peter und Blees Barbara
 (Schmitt FB III. Herm. Nr. 1710)

< 1456.c >

Schmitt Margaretha

* ca..... 1805 Fastrau
 + 22.09.1827 Hansgörgenmühle
 Tv Schmitt Johann, Müller in der
 Fastrauer Mühle und Blaesius Odilia

1222 < 1210.b >

Paulus Jacob, Ackerer in Malborn

* 17.01.1810 Malborn **OO** 01.02.1838
 + 05.02.1884 Malborn Sta.Thalfang

Kinder:

- a. Elisabetha * 15.02.1839 Ma. oo 22.05.1862 Weicherding Nicolas, Malborn < 1777 >
 b. Johann * 14.10.1840 Ma. oo 13.06.1874 Taffner Margaretha, Malborn < 1256 >
 c. Kind * 10.06.1841 Ma. + 10.06.1841
 d. Heinrich * 18.12.1842 Ma. oo 07.01.1873 Schmitt Anna Maria < 1254 >
 e. Maria * 03.08.1845 Ma. oo 21.02.1870 Reitz Nikolaus, Hinzerath < 1374 >
 f. Helena * 15.11.1850 Ma. oo 10.11.1873 Gorges Johann, Malborn < 452 >
 g. Anna Maria * 09.08.1854 Ma. oo 04.02.1876 Paulus Matthias, Witwer < 1259 >
 Hilscheidermühle (Schmitt Züsch Nr.1513)
 h. Anna Elisab. * 04.05.1857 Ma. oo 03.01.1880 Lofi Heinrich, Malborn < 958 / 2 >

< 1700.b >

Troesch Anna Maria

* 19.09.1817 Malborn
 + 21.09.1886 Malborn
 Tv Troesch Johannes, Ackerer
 und Schmitt Helena

1223 < 1211.c >

Paulus Jacob, Ackerer in Malborn

* 21.06.1815 Malborn **I.OO** 06.02.1838
 + 14.05.1881 Malborn Sta.Thalfang

Sv Paulus Peter und
und Weicherding Anna

Kinder:

- a. Jakob * 03.01.1839 Ma. oo 12.03.1869 Nisius Katharina, Neunkirchen < 1249 >
 b. Maria * 23.01.1841 Ma. oo 18.09.1860 Weicherding Nikolaus, Malborn < 1776 >
 c. Johann * 24.08.1843 Ma. + 08.09.1844
 d. Peter * 26.11.1845 Ma. + 18.07.1847
 e. Peter * 07.11.1848 Ma. oo 14.02.1878 Züscher Anna Maria, Neunkirchen <1260>
 f. Nikolaus * 17.03.1851 Ma. + 18.02.1876

< 426.a >

Gorges Anna Maria

* 21.01.1809 Malborn
 + 25.03.1851 Malborn
 Tv Gorges Jacob, Ackerer
 und Troesch Maria, Malborn

1224 < 1211.c >

II.OO
 29.12.1852
 Sta.Thalfang

Engel Margaretha

* 07.06.1816 Heidenburg
 + 13.07.1892 Malborn
 Tv Engel Joseph, Ackerer *Riedenburg
 und Lehnert Anna Maria, Heidenburg
 (Blasius Heirats-Reg. Heidenb. Nr.97)

- g. Johann * 14.10.1853 Ma.
 h. Margarethe * 26.03.1855 Ma.

1225 < 1214.a >**Paulus Nikolaus, Ackerer in Malborn**

* 11.04.1818 Malborn
 + 01.07.1895 Malborn
 Sv Paulus Nikolaus und
 Troesch Margaretha

Kinder:

a. Johann * 13.01.1841 Ma. + 05.02.1841
 b. Nicolaus * 04.02.1842 Ma. oo 18.10.1866
 c. Margaretha * 14.07.1844 Ma. oo 13.06.1862
 d. Anna Maria * 08.08.1847 Ma. oo 18.10.1866
 e. Johann * 02.03.1849 Ma. oo 23.01.1874
 f. Maria * 27.07.1851 Ma. + 29.03.1852
 g. Maria * 27.02.1853 Ma. + 02.05.1853
 h. Magdalena * 04.06.1854 Ma. + 16.12.1854
 i. Maria * 19.09.1856 Ma. + 07.04.1865
 j. Anna * 14.04.1860 Ma. + 25.04.1860

OO

06.08.1840
 Sta.Thalfang

< 900.b >

Lauer Anna Maria

* 11.01.1822 Malborn
 + 19.04.1860 Malborn
 Tv Lauer Peter und
 Barthen Elisabetha, Malborn

1226 < 1211.b >**Paulus Johann, Ackerer in Malborn**

* 04.02.1813 Malborn
 + 03.02.1882 Malborn
 Sv Paulus Peter und
 und Weicherding Anna

Kinder:

a. Peter * 19.01.1843 Ma. oo 29.01.1870
 b. Nikolaus * 14.08.1845 Ma. + 30.01.1846 Ma.
 c. Jakob * 14.09.1847 Ma. oo 27.01.1872
 d. Johann * 20.11.1850 Ma. + 23.12.1850 Ma.
 e. Matthias * 04.12.1851 Ma. + 24.05.1852 Ma.
 f. Johann * 13.02.1855 Ma. + 10.08.1872 Ma.
 g. Matthias * 13.02.1855 Ma. + 04.06.1859 Ma.

LOO

21.01.1841
 Sta.Thalfang

< 900.c >

Lauer Elisabeth

* 26.12.1823 Malborn
 + 18.02.1855 Malborn
 Tv Lauer Peter, Ackerer
 und Barthen Elisabetha, Malborn

1227 < 1211.b >**II.OO**

18.05.1855
 Sta.Thalfang

< 771.a >

Knob Maria

* 10.04.1813 Malborn
 + 23.07.1884 Malborn
 Tv Knob Johann, Ackerer
 und Troesch Anna, Malborn

1228 < 1210.d >**Paulus Heinrich, Schuhmacher in Malborn**

* 17.11.1820 Malborn
 + 13.11.1864 Malborn
 Sv Paulus Johann und
 Knob Anna Maria

Kinder:

a. Elisabeth * 17.02.1846 Ma. oo 25.01.1866
 b. Maria * 21.06.1848 Ma.
 c. Jacob * 10.08.1850 Ma. (wohnhaft in Hoxel)
 d. Johann * 24.09.1853 Ma. oo 30.12.1885
 e. Maria * 14.02.1856 Ma.
 f. Anna Elisabeth * 04.05.1857 Ma.
 g. Matthias * 28.01.1860 Ma. + 13.03.1862

16.01.1845
 Sta.Thalfang

< 1700.c >

Troesch Maria

* 19.12.1819 Malborn
 + 31.12.1879 Malborn
 Tv Troesch Johannes und
 Schmitt Helene, Malborn

1229 < 1216.c >**Paulus Nikolaus**, Ackerer in Malborn

* 06.09.1825 Malborn
 +18.09.1897 Malborn
 Sv Paulus Johann und
 Troesch Elisabetha

I.OO

16.02.1848

Müller Gertrud

* 18.06.1815 Sauscheid
 + 14.12.1848 Malborn
 Tv Müller Johann und
 Delwing Johanna
 (Scholer FB. Gusenburg Nr. 804)

Kinder:

a. Johann

* 12.12.1848 Ma. oo 22.01.1872 Schmitt Maria, Malborn < 1252 >
 < 771.c >

1230 < 1216.c >**II.OO**

19.01.1850
 Sta.Thalfang

Knop Anna Maria

* 25.12.1817 Malborn
 + 18.02.1857 Malborn
 Tv Knop Johannes, Ackerer
 und Troesch Anna, Malborn

b. Nikolaus

* 16.02.1857 Ma. oo 21.02.1881 Knob Katharina, Geisfeld < 1262 >

1231 < 1216.c >**III.OO**

21.01.1860
 Sta.Thalfang

Schu Anna Maria

* 09.05.1834 Bescheid
 + 31.10.1916 Malborn
 Tv Schu Joseph, Ackerer
 und Adams Anna Maria, Bescheid
 (Wagner FB Bescheid Nr. 423)

c. Friedrich Wilhelm

* 17.11.18.61 Ma I.oo 03.02.1887 Frenzer Margaretha, Wenigerath <1266>
 II.oo 21.07.1898 Weicherding Helena, Malborn < 1267 >

1232 < 1213.a >**Paulus Nicolas**, Ackerer in Malborn

* 13.03.1816 Malborn
 + 25.02.1860 Malborn
 Sv Paulus Matthias und
 Züscher Catharina

OO

26.02.1848
 Sta.Thalfang

Barth Johannetta

* 04.02.1827 Geisfeld
 +
 Tv Barth Matthias, Ackerer
 und Herkels Maria, Geisfeld
 (Scholer FB Geisfeld Nr. 42)

Kinder:

a. Maria

* 16.07.1849 Ma. oo 02.07.1873 Kraemer Daniel, Hilscheid. < 834 >

b. Johann

* 29.07.1851 Ma.

c. Katharina

* 06.04.1854 Ma. oo 05.02.1874 Igel Heinrich, Odert < 587 >

d. Nikolaus

* 24.03.1858 Ma. oo 15.12.1885 Breit Maria, Egt. *Weiperath < 1264 >

Bemerkung: Sie, zweite Ehe am 11.04.1865 mit Züscher Matthias, Malborn < 1857 >

1233 < 1217.c >**Paulus Nikolaus**, Ackerer in Malborn

* 16.10.1824 Malborn
 + 09.11.1886 Malborn
 Sv Paulus Johannes
 und Paulus Margaretha

OO

01.02.1849
 Sta.Thalfang

Klein Maria

* 26.07.1819 Geisfeld
 + 16.12.1896 Malborn
 Tv Klein Nikolaus, Ackerer
 und Klein Johannetta, Geisfeld
 (Scholer FB Geisfeld Nr. 460)

Kinder:

a. Kind

* 11.12.1849 Ma. + 11.12.1849

b. Nicolaus

* 19.07.1851 Ma. oo 04.11.1882 Knob Margaretha, Malborn < 1263 >

c. Peter

* 20.05.1855 Ma.

d. Anna Maria

* 22.12.1856 Ma. oo 21.07.1883 Malburg Matthias, Malborn < 1003 >

1234 < 1203.b >**Paulus Maria**, Witwe des am 05.02.1820 verstorbenen Echternach Joh. Nikolaus < 272 >

* ca. ... 1783 Malborn

+ 06.01.1850 Malborn

Tv Paulus Peter und

Gorges Maria Barbara, Malborn

Kinder:

a. Josef * 19.03.1823 Ma. oo 07.06.1850 Paulus Elisabeth, Bäsch < 1235 >

1235 < 1234.a >**Paulus Josef**, Schneider in Malborn

* 19.03.1823 Malborn

+ 02.04.1899 Malborn

Sv Paulus Maria, Witwe von

Echternach Johann Nikolaus

Kinder:

a. Peter * 05.01.1851 oo vor ... 1875 Zimmer Dorothea, Gersweiler < 1257 >

b. Anna Maria * 10.05.1852 I. oo 18.03.1879 Barth Josef, Malborn < 33 >

II oo 05.11.1912 Schmitter Ludwig, Wattenscheid

c. Katharina * 19.01.1854 + 07.03.1858

d. Nikolaus * 26.06.1856 + 18.04.1859 Ma.

e. Joh. Nikolaus * 12.09.1858 + 05.04.1860 Ma.

f. Josef * 18.06.1861 + 23.04.1863 Ma.

g. Anna Maria Elisabeth * 15.11.1864 oo 20.07.1894 Eberhard Joh. Aquilius, Sonnborn, Westphalen

h. Kind * 23.04.1867 + 23.04.1867

< 1215.a >

Paulus Elisabeth Bäsch

* 07.09.1825 Bäsch

+ 12.04.1885 Malborn

Tv Paulus Nikolaus und

Angel Dorothea

1236 < 1235.g >**Paulus Anna Maria Elisabeth**

* 15.11.1864 Malborn

+

Tv Paulus Josef, Schneider und

Paulus Elisabeth, Malborn

Kinder:

a. Elisabeth * 05.12.1887 Ma. + 05.12.1887

b. Anna Maria * 15.03.1890 Ma. + 18.11.1891

c. Johann Josef * 12.09.1893 Ma.

Bemerkung: Sie, Ehe am 20.07.1894 mit Eberhard Johann Aquilius, Sonnborn / Westphalen

1237 < 1215.a.1 >**Paulus Peter**, Schuster in Geisfeld

* 18.09.1817 Thalfang

+

Sv

Kinder:

a. Anna Maria * 08.10.1850 Geisfeld oo 06.02.1880 Eberhard Joh.Hirt *Wolzberg < 260 >

b. Peter * 11.12.1854 Geisfeld oo 29.05.1880 Malburg Anna, Malborn < 1261 >

OO

29.01.1840

Blasius Theresia

* 13.03.1813 Rascheid

+12.03.1884 Geisfeld

Tv Blasius Eva, Rascheid

(Scholer FB Rascheid Nr. 161)

1238**Paulus Matthias, Müller, wohnhaft Hansgörgenmühle**

*

+ 07.06.1866 Bescheid

Sv Paulus Eberhard und

Pauli Maria, Bescheid

(Wagner FB. Bescheid Nr. 285)

Kinder:

a. Matthias * 30.10.1852 Büdlichermühle

b. Eva * 11.03.1856 Hansgörgenmühle

c. Peter * 13.12.1857

d. Nikolaus * 14.09.1860 + 01.04.1869 Beuren

e. Kaspar * 14.06.1862 oo 10.01.1787 Mörschbecher Helena, Beuren

OO

29.11.1851

Bescheid

Gerhard Anna Maria

* 01.10.1820 Bescheid

+ 12.12.1884 Bescheid

Tv Gerhard Johann, Schuster und

Heib Anna Maria, Bescheid

(Wagner FB. Bescheid Nr. 123)

1239 < 1215.b >**Paulus Matthias, Schuhmacher in Malb. OO**

* 15.05.1828 Bäsch

+ 05.09.1885 Malborn

Sv Paulus Nicolaus und

Angel Maria Dorothea

Kinder:

a. Katharina * 03.11.1853 Ma. oo 23.03.1878 Brück Johann, Röderbach < 148 >

b. Peter * 14.01.1857 Ma. + 11.10.1866

c. Matthias * 23.02.1859 Ma. + 23.02.1859

d. Margaretha * 31.03.1862 Ma. oo 24.11.1879 Müller Georg, Büdlich < 1129 >

12.02.1852

Sta.Thalfang

< 1081.d >

Michels Anna Elisabetha

* 21.12.1830 Malborn

+ 12.12.1886 Malborn

Tv Michels Johann, Hirt

und Blumenfeld Margaretha, Malborn

1240 < 1218.d >**Paulus Peter, Ackerer in Malborn LOO**

* 21.03.1831 Malborn

+ 02.05.1897 Malborn

Sv Paulus Johann und

und Troesch Maria

Kinder:

a. Maria * 12.11.1857 Ma.

b. Anna Maria * 07.01.1861 Ma. oo 24.12.1879 Neff Nikolaus, Malborn < 1162 >

< 1737.c >

Weber Anna Maria

* 24.05.1831 Malborn

+ 16.01.1861 Malborn

Tv Weber Nicolaus, Ackerer

und Küntzer Maria, Malborn

1241 < 1218.d >**II.OO**

04.12.1861

Sta.Thalfang

Echternach Anna Marianna

* 04.12.1828 Malborn-Rothmühle

+ 26.04.1909 Malborn

Tv Echternach Jacob, Müller

und Rösler Marianna, Rothmühle

c. Peter * 09.02.1863 Ma. oo 15.02.1889 Lauer Maria, Malborn < 1268 >

d. Anna * 04.03.1866 Ma. + 30.05.1867

e. Anna * 06.12.1874 Ma. + 10.10.1875

1242 < 1240.a >**Paulus Maria**

* 12.11.1857 Malborn

+ 28.08.1926 Gusenburg

Tv Paulus Peter, Ackerer und

Weber Anna Maria, Malborn

Kinder:

a. Anna Maria * 15.02.1883 Ma. + 17.03.1953 Gusenburg

1243 < 1220.b >**Paulus Johann**, Ackerer in Malborn

* 30.10.1834 Malborn
 + 12.05.1901 Malborn
 Sv Paulus Peter und
 Goellen Catharina

Kinder:

a. Peter
 b. Anna Maria
 c. Margaretha
 d. Johann
 e. Johann
 f. Kind

OO

29.01.1861
 Sta.Thalfang

* 25.12.1861 Ma. > Hofstede > 06.11.1891 Oespel
 * 24.01.1863 Ma. oo 27.10.1887 Muno Johann, Malborn < 1141 >
 * 09.07.1865 Ma. oo 04.09.1889 Großmann Philipp, Malborn < 489 >
 * 14.11.1868 Ma. + 18.08.1869 Ma.
 * 08.11.1870 Ma. + 20.04.1892 Ma.
 * 08.08.1873 Ma. + 08.08.1873 Ma.

< 390.b >

Görgen Maria

* 04.10.1834 Malborn
 + 28.05.1902 Malborn
 Tv Görgen Nikolaus, Ackerer
 und Gorges Maria, Malborn

1244 < 1218.g >**Paulus Johann**, Ackerer in Malborn

* 12.05.1839 Malborn
 + 05.11.1862 Malborn
 Sv Paulus Johann und
 Troesch Maria

Kinder:

a. Peter

OO

17.01.1862
 Sta.Thalfang

* 14.04.1863 Ma. + 22.02.1864 Ma.

< 946.b >

Lochen Margaretha

* 26.04.1844 Malborn
 +16.12.1863 Malborn
 Tv Lochen Johann, Ackerer
 Paulus Elisabetha

1245**Paulus Johann**, Hirtenknecht Rorodt > Geisfeld

* 05.09.1840 Geisfeld
 +

Sv Paulus Peter und
 Echternach Maria, Geisfeld

Kinder:

a. Elisabetha

OO

16.01.1864

* 24.09.1864 Ma. oo 13.02.1893 Wagner Georg, Hirt * Waldrach < 1713 >
 früher wohnhaft zu Horath, jetzt in Bescheid.
 Sv Wagner Johann, Schieferdecker und Riel
 Barbara beide wohnhaft in Waldrach.

< 800.a >

Konrad Elisabetha

* 10.03.1837 Malborn
 + 09.01.1900 Lückenburg
 Tv Konrad Markus, Hammerschmied
 und Römer Anna Margar.Röderbach

1246 < 1225.b >**Paulus Nicolaus**, Ackerer in Malborn

* 04.02.1842 Malborn
 +25.04.1907 Malborn
 Sv Paulus Nicolaus und
 Lauer Anna Maria

Kinder:

a. Johann
 b. Anna Maria
 c. Margaretha
 d. Maria
 e. Anna

f. Magdalena

OO

18.10.1866
 Sta.Thalfang

* 25.01.1867 Ma. + 05.06.1867 Ma.
 * 31.05.1868 Ma. oo 21.01.1888 Jacobs Johann, Malborn < 598 >
 * 20.12.1870 Ma. oo 19.01.1891 Weber Nikolas, Malborn < 1744 >
 * 22.04.1873 Ma. oo 16.02.1895 Dahm Johann, Malborn < 221 >
 * 03.10.1874 Ma. oo 08.10.1894 Friehs Johann, Förster. < 323 >
 wohnhaft zu Malborn-Tiefental
 * 18.05.1881 Ma. + 20.06.1882

< 442.c >

Gorges Margaretha

* 20.12.1843 Malborn
 + 09.06.1896 Malborn
 Tv Gorges Jacob, Ackerer und
 Görgen Maria, Malborn

1247 < 1246.d >

Paulus Maria

* 22.04.1873 Malborn

+ 12.04.1957 Malborn

Tv Paulus Nicolaus, Ackerer und
Gorges Margaretha, Malborn

Kinder:

a. Maria * 06.05.1893 Ma. + 18.04.1895

Bemerkung: Sie Ehe am 16.02.1895 mit Dahm Johann, Malborn < 221 >

1248 < 1216.f >

Paulus Johann, Ackerer in Malborn OO

* 08.01.1831 Malborn

+

Sv Paulus Johann und
Troesch Elisabetha

Kinder:

a.

23.05.1867

Sta.Thalfang

< 1546.a >

Schneider Eva

* 25.03.1832 Wadrill

+ 29.11.1884 Malborn

Tv Schneider Peter und
Mattes Maria, Wadrill

(Klauck FB. Wadrill Nr. 876)

1249 < 1223.a >

Paulus Jakob, Ackerer in Malborn

* 03.01.1839 Malborn

+

Sv. Paulus Jakob
und Gorges Anna Maria

Kinder:

a.

OO

12.03.1869

Sta.Thalfang

< 1171.a >

Nisius Katharina

Witwe Johann Lochen, Neunkirchen

* 14.12.1847 Neunkirchen bei Talling

+

Tv Nisius Peter, Ackerer und
Züscher Katharina, Neunkirchen

1250 < 1226.a >

Paulus Peter, Ackerer in Malborn

* 19.01.1843 Malborn

+ 02.03.1902 Malborn

Sv Paulus Johann und
Lauer Elisabeth

Kinder:

a. Helena

b. Johann

c. Peter

d. Anna Maria

e. Jakob

* 17.03.1873 Ma.

* 05.07.1874 Ma. oo 04.11.1898 Barth Katharina, Geisfeld < 1269 >

* 26.09.1877 Ma. oo 1903

* 26.11.1878 Ma. oo 24.02.1908

* 07.02.1881 Ma. oo 11.06.1912

OO

29.01.1870

Sta.Thalfang

< 1855.a >

Züscher Katharina

* 30.05.1848 Neunkirchen

+ 03.06.1919 Malborn

Tv Züscher Peter, Ackerer
und Koel Angela, Neunkirchen

1251 < 1221.b >**Paulus Nikolaus, Müller in Malborn-Hansgörgenmühle****OO**

* 02.08.1845 Fastrau
 +
 Sv Paulus Joseph und
 Schmitt Margaretha

22.11.1871
 Sta.Thalfang

Eiden Anna Maria

* 16.09.1845 Pölerl

+

Tv Eiden Nikolaus, Ackerer
 Göden Maria, Pölerl

(Scholer FB. Rascheid - Pölerl Nr. 435)

Kinder:

- a. Carl * 20.07.1866 Riveris > Legitimiert (Vorehel. Kind der Eiden Anna Maria)
 b. Anna Maria * 15.07.1872
 c. Nicolaus * 28.12.1874 Hansg.M. I.oo 30.06.1900 Ronde Helena, Malborn < 1272 >
 II.oo 16.07.1904 Trampert Katharina, Malb. < 1273 >
 d. Matthias * 24.12.1876 Hansg.M. oo 21.11.1905 Räsch Katharina, Geisfeld < 1277 >
 e. Jakob * 11.02.1879 Hansg.M. oo 19.11.1904 Prim Anna, Herl < 1276 >
 f. Margaretha * 30.05.1882 Hansg.M. oo 22.10.1902 Schmitt Johann, Malborn < 1520 >
 Totgeburt * 11.11.1884 Hansg.M.
 g. Franz * 10.08.1886 I.oo 10.08.1926 Serff Emma, Simmern
 II. oo 04.10.1949 Hippert Hedwig, Simmern

1252 < 1229.a >**Paulus Johann, Ackerer in Malborn****OO**

* 12.12.1848 Malborn
 + 20.07.1910
 Sv Paulus Nikolaus und
 Müller Gertrud

22.01.1872
 Sta.Thalfang

< 1482.c >

Schmitt Maria

* 16.09.1847 Malborn

+ 18.06.1881 Malborn

Tv Schmitt Nikolaus, Ackerer
 und Gorges Catharina, Malborn

Kinder:

- a. Anna Maria * 12.03.1874 Ma. + 28.03.1874 Ma.
 b. Elisabeth * 02.09.1876 Ma. + 03.12.1876 Ma.
 c. Nikolaus * 10.10.1878 Ma.

Bemerkung: Er arbeitet 1820 in Solingen

Quelle: (Lichter) Notar / Neumagen Nr. 2408 / 01.01.1890

1253 < 1226.c >**Paulus Jakob Ackerer in Neunkirchen****OO**

* 14.09.1847 Malborn
 + 30.01.1893 Neunkirchen
 Sv Paulus Johann und
 Lauer Elisabeth, Malborn

27.01.1872
 Sta.Thalfang

< 611.b >

Jung Angela

* 15.01.1847 Neunkirchen / Talling

+

Tv Jung Matthias , Ackerer
 und Jung Angela, Neunkirchen

Kinder:

a.

1254 < 1222.d >**Paulus Heinrich, Ackerer in Malborn****OO**

* 18.12.1842 Malborn
 + 17.08.1923 Malborn
 Sv Paulus Jacob und
 Troesch Anna Maria

07.01.1873
 Sta.Thalfang

< 1476.e >

Schmitt Anna Maria

* 15.09.1853 Malborn

+ 15.01.1882 Malborn

Tv Schmitt Jacob, Ackerer
 und Finkler Barbara, Malborn

Kinder:

- a. Nikolaus * 24.02.1874 Ma.
 b. Anna Maria * 10.01.1876 Ma. oo 05.02.1904 Merod Matthias, Schönberg < 1058 >
 c. Heinrich * 10.01.1878 Ma.

1255 < 1225.e >

Paulus Johann Ackerer in Malborn

* 02.03.1849 Malborn
 + 14.12.1904 Malborn
 Sv Paulus Nicolaus und
 Lauer Anna Maria

Kinder:

a. Margarethe
 b. Maria
 c. Johann

d. Margaretha

e. Nikolaus

f. Matthias

g. Nikolaus

h. Katharina

i. Peter

j. Elisabeth

k. Anna

l. Maria

OO

23.01.1874
 Sta.Thalfang

* 10.10.1874 Ma. + 03.11.1874 Ma.
 * 30.10.1875 Ma. + 12.05.1894 Thalf. (Dienstmagd in Thalfang)
 * 08.01.1878 Ma. oo 10.07.1900 Schu Angela, Bescheid
 (Wagner FB Bescheid Nr. 291)
 * 04.03.1880 Ma. oo 25.10.1898 Züscher Peter, Malborn < 1858 >
 * 11.12.1881 Ma. + 02.06.1883 Ma.
 * 10.06.1883 Ma. oo + 1938 Bochum
 * 17.03.1885 Ma. + 15.11.1885 Ma.
 * 16.12.1886 Ma. oo 14.11.1908 Gärtner Adolf, Ludinghausen
 * 16.02.1889 Ma. + 25.08.1973 Kamp - Lintfort
 * 30.04.1891 Ma. oo 26.11.1910 Gehendges Josef, Isenburg
 * 31.01.1893 Ma. oo 16.05.1914 Gehendges Nikolaus, Bergweiler
 * 17.01.1895 Ma. oo 23.11.1921 Görgen Johann, Hayingen

< 1412.b >

Sauer Katharina

* 04.07.1851 Merscheid
 +
 Tv Sauer Johann Joseph, Ackerer und
 Resch Katharina, Merscheid
 (Wagner FB. Merscheid II.Nr. 1218)

1256 < 1222.b >

Paulus Johann Fabrikarbeiter > Bochum **OO**

* 14.10.1840 Malborn
 + 17.03.1876 Bochum
 Sv Paulus Jacob und
 Troesch Anna Maria

Kinder:

a. Maria * 07.03.1874 Ma. + 31.03.1874 Ma. (unehel. Tochter der Margaretha Taffner)
 b. Anna * 23.03.1875 Ma. oo 29.08.1893 Echternach Peter, Malborn-Rothmühle < 287 >

< 1656.a >

Taffner Margaretha

* 02.10.1849 Malborn
 + 21.01.1920 Bochum
 Tv Taffner Peter, Schneider
 und Lochen Anna, Malborn

1257 < 1235.a >

Paulus Johann Peter, Bergmann

* 05.01.1851 Malborn
 +

Sv Paulus Josef, Schneider aus Malborn
 und Paulus Elisabeth aus Bäsch

Kinder:

a. Christian * 21.06.1875 Gersweiler

OO

vor ... 1857

Zimmer Dorothea

* 07.09.1853 Gersweiler

+

Tv Zimmer

Bemerkung: Familie am 10.03.1880 von Gersweiler > Malborn

1258 < 1221.a >

Paulus Matthias, Müllerknecht in der Hansgörgenmühle

* 01.04.1837 Longuich-Thalmühle **I.OO**
 + 20.09.1896 Malborn 10.02.1874
 Sv Paulus Joseph und
 Schmitt Margaretha

Kinder:

1259 < 1221.a >

II.OO
 04.02.1876
 Sta.Thalfang

a. Elisabeth * 24.11.1876 Ma. + 28.09.1884
 b. Nikolaus * 24.09.1878 Ma. I oo 14.09.1903 Herkels Maria Theresia, Malb. < 1274 >
 II.oo 09.04.1921 Dröschel Anna, Witwe, Immert < 1275 >
 c. Johann * 20.02.1881 Ma. oo 13.11.1909 Jung Elisabetha, Malborn < 1278 >
 d. Peter * 14.03.1885 Ma. oo 12.08.1911 Paulus Maria, Malborn < 1280 >
 e. Anna * 16.09.1888 Ma. oo 25.06.1909 Jung Jakob, Malborn < 615.b >

1260 < 1223.e >

Paulus Peter, Ackerer in Malborn

* 07.11.1848 Malborn **OO** 14.02.1878
 + Sta.Thalfang
 Sv Paulus Jakob, Ackerer
 und Gorges Anna Maria, Malborn

Kinder:

a. Anna Maria * 26.11.1878 Neunkirchen oo 22.02.1908 Hoff Peter, Kell < 578 >
 b. Jakob * 07.02.1881 Neunkirchen
 c. Katharina * 05.08.1884 Ma. + 11.02.1887 Ma.
 d. Johann * 04.11.1890 Ma.
 e. Peter * 09.03.1894 Ma. + 13.05.1895

1261 < 1237.b >

Paulus Peter Schuster zuletzt Hordel

* 11.12.1854 Geisfeld **OO** 29.05.1880
 + Sta.Thalfang
 Sv Paulus Peter und
 Blasius Theresia, Geisfeld

Kinder:

a. Nikolaus * 30.01.1881
 b. Franz * 07.02.1882 Geisfeld
 c. Peter * 06.01.1886
 d. Johann * 26.05.1889 oo 21.03.1918 Pesch Gertrud, Essen-Borbeck +Wattensch.
 e. Jakob * 19.06.1895 + 19.03.1972 in Kamp - Lintfort

Bemerkung: Er, Malborn > Völklingen 29.05.1885
 Malborn > Wattenscheid 26.07.1893
 Malborn > Hordel / Westphalen 30.10.1896

Thömmes Helena

wohnhaft Hilscheidermühle
 * 21.10.1836 Geisfeld
 + 05.02.1875 Geisfeld
 Tv Thömmes Nikolaus, Schönberg
 und Gorges Anna, Rascheid
 (Scholer Fb Geisfeld Nr. 971)

< 1222.g >

Paulus Anna Maria

* 09.08.1854 Malborn
 + 22.01.1926 Malborn
 Tv Paulus Jakob, Ackerer
 und Troesch Anna Maria, Malborn

< 1854.a >

Züscher Anna Maria

* 05.02.1852 Neunkirchen bei Talling
 +
 Tv Züscher Niclas, Ackerer und
 Knob Helena

< 987.a >

Malburg Anna

* 18.10.1857 Malborn
 +
 Tv Malburg Jakob und
 Arend Elisabeth, zuletzt Malborn

1262 < 1230.b >**Paulus Nikolaus, Geisfeld**

* 16.02.1857 Malborn
 + Rascheid
 Sv Paulus Nikolaus, Ackerer und
 Knop (Knob) Anna Maria, Malborn
 Kinder: siehe Scholer FB Geisfeld Nr. 791

OO

21.02.1881

Knob Katharina

* 01.09.1858 Geisfeld
 + Geisfeld
 Tv Knob Nikolaus und
 Schuh Maria, Geisfeld

1263 < 1233.b >**Paulus Nicolaus, Ackerer in Malborn**

* 19.07.1851 Malborn
 +
 Sv Paulus Nikolaus und
 Klein Maria

OO

04.11.1882
 Sta.Thalfang

< 775.c >

Knob Margaretha, Malborn

* 29.03.1863 Malborn
 +
 Tv Knob Matthias, Ackerer und
 Schneider Margaretha, Malborn

Kinder:

a. Johann * 08.03.1883 Ma. + 23.05.1883 Ma.
 b. Elisabeth * 26.03.1884 + 1957 in Oberhausen
 c. Anna Maria * 25.03.1886 + 27.01.1888 Ma.
 d. Peter * 15.10.1887 I.oo1919 Herbst Henriette, Essen
 II.oo 09.02.1945 Eidems Katharina,
 e. Margarethe * 04.08.1889 + 25.11.1966 in Oberhausen
 f. Matthias * 11.09.1891 + 06.09.1915 in Oberhausen
 g. Nikolaus * 30.05.1893 + 22.08.1945 in Oberhausen
 h. Anna Christina * 10.11.1898 + 24.03.1974 in Oberhausen
 i. Rudolf * 27.04.1902 + 14.05.1902

1264 < 1232.d >**Paulus Nikolaus, Dienstknecht in Etgert**

* 24.03.1858 Malborn
 +
 Sv Paulus Nicolas und
 Barth Johanna
 Kinder:

OO

15.12.1885
 Sta.Thalfang

a.

Breit Maria Dienstmagd, Weip.

* 31.12.1865 Weiperath
 +
 Tv Breit Johann, Ackerer
 Mettler Margaretha, Weiperath

1265 < 1228.d >**Paulus Johann, Förster, Neunkirchen**

* 24.09.1853 Malborn
 +
 Sv Paulus Heinrich und
 Troesch Maria, Malborn
 Kinder:

OO

30.12.1885
 Sta.Thalfang

< 279.a >

Echternach Anna Maria

* 21.05.1863 Malborn-Rothmühle
 +
 Tv Echternach Friedrich, Müller und
 Lauer Anna, Malborn-Rothmühle

a. Peter * 07.11.1886 Rothmühle. oo 26.05.1911 Thösen Anna, Talling < 1279 >
 b. Anna Maria * 10.10.1891 Rothmühle. oo 20.06.1914 Haack Peter, Malborn < 499.d >

1266 < 1231.c >**Paulus Friedrich Wilhelm, Ackerer, Malb. I.OO**

* 17.11.1861 Malborn 03.02.1887

+ 17.06.1954

Sv Paulus Nikolaus und
Schu Anna Maria

Kinder:

a. Maria * 03.08.1888 Ma. + 17.09.1890 Ma.

b. Nikolaus * 17.02.1890 Ma. I.oo 08.11.1919 Greber Maria Theresia, Hundheim
Ma. II.oo 15.08.1926 Blasius Catharina, Hundheim
(Wagner FB. Bischofsdhron Nr. 309)

c. Margarethe * 18.11.1891 Ma. + 31.03.1942 Hermeskeil

d. Matthias * 14.03.1893 Ma. + 20.07.1918

e. Peter * 11.04.1895 Ma. + 23.11.1895 Ma.

f. Johann * 15.09.1896 Ma. + gefallen

Frenzer Margaretha

* 26.12.1860 Wenigerath

+ 09.08.1897 Malborn

Tv Frenzer Matthias und
Schenden Margarethe

(Wagner FB. Bischofsdhron Nr. 797)

< 1777.e >

1267 < 1231.c >**II.OO**

21.07.1898

Sta.Thalfang

Weicherding Helena, Dienstm.

* 20.07.1869 Malborn

+ 22.10.1941 Malborn

Tv Weicherding Nicolaus, Ackerer
und Paulus Elisabeth, Malborn

g. Elisabeth * 29.07.1899 oo 29.06.1922 Becker Matthias, Beuren

h. Johann Peter * 08.02.1901 + 11.04.1901

i. Maria * 27.07.1902 oo 15.11.1927

j. Peter * 18.06.1904 oo 15.11.1932 Paulus Maria, Malborn < 1269.f >

1268 < 1241 c >**Paulus Peter, Ackerer in Malborn**

* 09.02.1863 Malborn

+ 06.10.1944

Sv Paulus Peter und
Echternach Anna Maria

Kinder:

a. Maria * 15.11.1889 Ma. oo 12.08.1911 Paulus Peter, Malborn < 1280 >

b. Nikolaus * 29.05.1891 Ma. + 01.02.1892

c. Margarethe * 22.12.1892 Ma. oo 09.02.1920 Malburg Jakob, Malborn < 997.g >

d. Helena * 28.09.1894 Ma. + 08.11.1894

e. Anna * 30.09.1895 Ma. oo 09.02.1920 Lauer Josef Nikolaus, Gusenburg
(Scholer FB. Gusenburg Nr. 703)

f. Peter * 30.05.1899 Ma.

g. Elisabeth * 06.06.1902 Ma. + 09.10.1902

h. Johann * 20.06.1907 Ma. + 20.07.1907

< 906.d >

Lauer Maria

* 14.12.1869 Malborn

+ 11.05.1936 Malborn

Tv Lauer Matthias, und
Gorges Anna Maria, Malborn

1269 < 1250.b >**Paulus Johann, Malborn**

* 05.07.1874 Malborn
 + 28.12.1954 Malborn
 Sv Paulus Peter und
 Züscher Katharina, Malborn

OO

04.11.1898
 Sta.Thalfang

Barth Katharina

* 20.03.1878 Geisfeld
 + 03.01.1958 Malborn
 Tv Barth Johann, Ackerer und
 Bungert Margaretha, Geisfeld
 (Scholer FB Geisfeld Nr. 56)

Kinder:

- | | | | |
|--------------------|------------------|----|--|
| a. Johann Alois | * 06.09.1899 Ma. | oo | 25.01.1921 Schmitt Maria, Duisburg.Tv.Schmitt Jakob und Malburg Elisabeth < 1518.a > > |
| b. Katharina | * 01.02.1901 Ma. | + | 21.11.1921 |
| c. Anna | * 27.04.1902 Ma. | oo | 08.01.1941 |
| d. Jakob | * 28.03.1904 Ma. | | |
| e. Peter | * 20.06.1906 Ma. | + | 20.09.1925 |
| f. Maria | * 19.02.1909 Ma. | oo | 15.11.1932 Paulus Peter, Malborn < 1267.j > |
| g. Agnes Katharina | * 07.11.1916 Ma. | oo | 28.04.1940 |

1270 < 1243.b >**Paulus Anna Maria, Malborn**

* 24.01.1863 Malborn
 +
 Tv Paulus Johann, Ackerer und
 Görgen Maria, Malborn

Kinder:

- | | | |
|----------|----------------------------------|------------|
| a. Peter | * 29.05.1886 Ma. (Legitimiert) | < 1141.a > |
|----------|----------------------------------|------------|

Bemerkung: Sie, Ehe am 27.10.1887 mit Muno Johann, Malborn < 1141 >

1271 < 1243.c >**Paulus Margarethe, Malborn**

* 09.07.1865 Malborn
 + 22.01.1933 Malborn
 Tv Paulus Johann, Ackerer und
 Görgen Maria, Malborn

Kinder:

- | | | |
|-----------|----------------------------------|--|
| a. Johann | * 11.11.1887 Ma. (Legitimiert) | + 25.10.1949 in Dillingen / Saar < 489.a > |
|-----------|----------------------------------|--|

Bemerkung: Sie, Ehe am 04.09.1889 mit Großmann Philipp, Malborn < 489 >

1272 < 1251.c >

Paulus Nikolaus, Knecht in der Hg. Mühle **I.OO**
 * 28.12.1874 Hansgörgenmühle. 30.06.1900
 + Sta.Thalfang
 Sv Paulus Nikolaus und
 Eiden Anna Maria
 Kinder:

a.

1273 < 1251.c >

II.OO
 16.07.1904
 Sta.Thalfang

< 1400.d >

Ronde Helena
 * 13.12.1874 Malborn
 + 12.10.1903
 Tv Ronde Johann, Ackerer und
 Malburg Elisabetha, Malborn

< 1677.e >

Trampert Katharina
 * 12.12.1882 Malborn
 + 1956
 Tv Trampert Heinrich, Ackerer und
 Backes Maria, Malborn

Bemerkung: Sie (Trampert Katharina) zweite Ehe am 22.02.1921 mit Muno Johann, Malb. < 1142 >
 Er Tagelöhner ab 10.10.1889 > Dienstweiler
 ab 03.11.1893 > Gelsenkirchen
 ab 10.03.1894 > Wanne Eickel

1274 < 1259.b >

Paulus Nikolaus, Maurer in Malborn **I.OO**
 * 24.09.1878 Malborn 14.09.1903
 + 21.01.1951 Malborn Sta.Thalfang
 Sv Paulus Matthias und
 Paulus Anna Maria
 Kinder:

a.

1275 < 1259.b >

II.OO
 09.04.1921

Kinder:
 a.

< 570.a >

Herkels Maria Theresia
 * 27.10.1884 Malborn
 +
 Tv Herkels Matthias, Ackerer und
 Zender Margaretha, Malborn

Dröschel Anna

* Witwe aus Immert

1276 < 1251.e >

Paulus Jakob, Hansgörgenmühle **OO**
 * 11.02.1879 Hansgörgenmühle 19.11.1904
 + Sta.Thalfang
 Sv Paulus Nikolaus und
 Eiden Maria
 Kinder:

a.

Prim Anna

* 24.05.1870 Herl
 +
 Tv Prim Peter, Ackerer und
 Gehlen Margarethe, Herl

1277 < 1251.d >

Paulus Matthias, Hansgörgenmühle **OO**
 * 24.12.1876 Hansgörgenmühle 21.11.1905
 + 31.12.1959 Hansgörgenmühle Sta.Thalfang
 Sv Paulus Nikolaus und
 Eiden Maria
 Kinder:

< 1356.a >

Räsch Katharina
 * 13.09.1880 Geisfeld
 + 10.01.1965 Malborn
 Tv Räsch Nikolaus, Ackerer und
 Andres Katharina, Geisfeld

1278 < 1259.c >

Paulus Johann, Malborn

* 20.02.1881 Malborn
 + 11.03.1972 Malborn
 Sv Paulus Matthias und
 Paulus Maria
 Kinder:
 a.

OO

13.11.1909
 Sta.Thalfang

< 1616.c >

Jung Elisabetha

* 08.02.1886 Malborn
 + 07.02.1924 Malborn
 Tv Jung Matthias, Ackerer und
 Jung Katharina, Malborn

1279 < 1265.a >

Paulus Peter Ackerer in Malb.Rothmühle OO

* 07.11.1886 Malb.-Rothmühle 26.05.1911
 + Sta.Thalfang
 Sv Paulus Johann und
 Echternach Anna Maria
 Kinder:

a. Johann * 05.04.1912 Rothm. oo Kuhn Maria * 27.06.1914
 + 18.06.1998 Rothm. + 29.12.1998 Rothm.

Quelle: Frdl. Mitt. von Herrn Hermann Paulus, Rothmühle Gem. Malborn.

< 1669.a >

Thösen Anna, Talling

* 23.12.1890 Talling
 +
 Tv Thösen Johann, Ackerer und
 Kimmling Katharina, Talling

1280 < 1259.d >

Paulus Peter, Malborn

* 14.03.1885 Malborn
 + 25.07.1964 Malborn
 Sv Paulus Matthias und
 Paulus Maria
 Kinder:

OO

12.08.1911
 Sta.Thalfang

< 1268.a >

Paulus Maria

* 15.11.1889 Malborn
 +1936.....
 Tv Paulus Peter, Ackerer und
 Lauer Maria, Malborn

a. Helene * 15.10.1912 Ma. oo 24.10.1935 Haack Georg Jakob, Malborn < 504.h >

Quelle: Frdl. Mitt. von Frau Helene Haack, Malborn + Arenberg

1281

Pauly Johann, Regenschirmmacher, Malb. OO

* 06.07.1850 Speicher 26.05.1873
 + Sta.Thalfang
 Sv Pauly Valentin, Korbmacher und
 Christbach Maria Katharina, Speicher
 Kinder:

a. Johann * 07.03.1873 Ma. (Legitimiert)
 b. Kind * 21.03.1879 Ma. + 21.03.1879

< 1629.a >

Stein Angela, Witwe < 195 >

* 29.10.1836 Wolzburg
 + 11.03.1887 Malborn
 Tv Stein Johann, Schuhmacher und
 Schenden Elisabetha, Wolzburg
 (Wagner FB. Bischofsdhrn Nr. 2579)

Bemerkung: Sie, erste Ehe am 17.02.1862 mit Corneli (Kornely) Nikolaus, Malborn < 195 >
 Er, zog am 07.12.1891 mit Sohn a. Johann nach Mehring.

1282**Pauly Matthias**, Handelsmann in Malborn **OO**

* 12.02.1849 Speicher 25.10.1873
 + 27.07.1885 Malborn Sta.Thalfang
 Sv Pauly Theodor, Handelsmann und
 Plein Anna Maria, Speicher
 Kinder:
 a.

Bemerkung: Familie zog am 05.07.1876 nach Kirn
 Sie, erste Ehe am 30.01.1863 mit Hares Nikolaus < 514 > und dritte Ehe am
 10.07.1886 mit Thielen Johann < 1663 >

< 1344.c >

Priester Maria, Witwe < 514 >

* 10.05.1833 Malborn
 +29.11.1911 Malborn
 Tv Priester Nicolas, Tagelöhner und
 Heck Catharina, Malborn

1283**Pauly Matthias**, Händler, Merscheid / Hoelzbach zul.Malb.

* 05.08.1854 Speicher **I.OO**
 + 06.02.1926 Malborn 24.01.1876
 Sv Pauly Johann, Korbmacher und
 Schmitz Katharina, Speicher
 Kinder:
 a. Wilhelm * 21.06.1878 Hoelz. + 09.08.1878

Schrenk Maria

* 30.03.1850 Hoelzbach
 + 16.07.1879 Hoelzbach
 Tv Schrenk Johann Josef und
 Horne Catharina, Hoelzbach
 (Wagner FB. Merscheid II.Nr. 1372)

1284

II.OO
 27.12.1880
 Sta.Thalfang

< 629.b >

Kaup Margaretha

* 25.06.1837 Groß Abtei
 + 17.12.1896 Malborn
 Witwe des Corneli Johann < 194 >
 Tv Kaup Joseph, Maurer und
 Pink Barbara, Geisfeld

b. Johann * 11.09.1879 Ma. + 02.03.1891 (unehelicher Sohn der Kaup Marg.)
 c. Nikolaus * 01.05.1892 + 31.08.1914 gefallen
 d. Jakob * 31.03.1894

< 453.b >

1285

III.OO
 31.01.1898
 Sta.Thalfang

Gorges Maria, Händlerin

* 19.12.1868 Malborn
 + 1952 Moers
 Tv Gorges Nikolaus, Schreiner und
 Arend Katharina, Malborn

e. Juliane * 19.09.1899 Ma. oo 13.11.1920 Klos Franz, Abtei. Sv. Klos Karl u.Salm
 Katharina
 f. Maria * 15.08.1901 Ma.
 g. Katharina * 09.05.1903 Ma.
 h. Anna Elisabeth * 12.10.1904 Ma. + 07.11.1905
 i. Anna Maria * 22.02.1906 Ma. oo 18.11.1927
 j. Matthias * 17.06.1908 Ma.
 k. Agnes * 20.07.1910 Ma.

1286

Pees Peter, Ackerer Hambacherhof > Malb.-Tiefenthal

* 14.04.1837 **OO**
 + vor ... 1860
 Sv

Kinder:

a. Jakob * 06.08.1860 Eschbacherhof
 b. Elisabeth * 1863 Eschbacherhof

Bemerkung: Familie Hambacherhof > Malborn - Tiefenthal 10.04.1877
 Tiefenthalerhof > Birkenfeld 24.01.1880

Weber Elisabeth

* 1841
 +
 Tv

1287

Peters Wilhelm, Korbmacher**OO****Kreins Anna Maria**

* wohnhaft in Hinzerath
 +
 Sv

Kinder:

a. Irmina * ca. 1815 + 12.02.1818 Malborn

1288

Petri Matthias, Merschbach**OO****Mörsdorf Margarethe**

* 16.04.1762 Merschbach 10.01.1792
 + 12.11.1842 Merschbach
 Sv Petri Johann Adam und
 Bauer Anna Katharina
 Kinder:
 a.
 (Scholer FB Berglicht Nr. 723)

* 26.06.1766 Kastel
 + 23.01.1808 Merschbach
 Tv Mörsdorf Peter und
 Jost Barbara, Kastel
 (Barth FB. Kastel Nr. 656)

1289

Petto Johann Peter, Hochofenarbeiter, Thiergarten**OO**

< 1469.f >

Schmitt Elisab.Margarethe. ev

* 28.09.1823 Neuhütten
 + 06.11.1901 Burbach 27.02.1849
 Sv Petto Elisabeth, Neuhütten Sta.Thalfang
 (Schmitt FB Züsch Nr. 1543)
 Kinder:
 a. Elisabeth * 12.09.1848 Thierg. (legitimiert)
 b. Peter * 21.02.1851 Thierg. + 10.03.1852 Thiergarten
 c. Peter * 27.07.1853 Thierg.

* 01.05.1823 Züsch
 + 18.04.1908 Burbach
 Tv Schmitt Christian, Holzhauer. ev.
 und Moser Margarethe.zuletzt USA.
 (Schmitt FB. ev. Züsch Nr.709)

Bemerkung: Familie ab 1856 > Wiebelskirchen und ab 1858 > Burbach

1290

Petto Anna Maria, Neuhütten

* 06.10.1804 Neuhütten
 +29.06.1874 Thiergarten
 Tv Petto Johann und
 Sossong Maria Katharina, Neuhütten (Schmitt FB. Züsch Nr. 1540)
 Kinder:

a. Anna Maria * 29.09.1823 Neuh. + 10.02.1842 Thiergarten < 786.a >

Bemerkung: Sie, Ehe am 04.02.1834 mit Kolling Johann < 786)

1290 / 2

Pfeiffer Konrad.ev. 1780 - 81 Müller auf der Immerter Bannmühle. 1785 - 1790 Müller auf d.Busermühle

* 05.01.1752 **I.OO** **Maria Katharina**

+ 22.04.1790 Busermühle

Sv Pfeiffer (Kinder: siehe Detemple FB Thalfang Nr.1152)

II.OO

20.11.1781

Thalfang

Ruppenthal Anna Elisabeth

* 04.08.1751 Hilscheid

+ 17.02.1825 Busermühle

Tv Ruppenthal Johann Melchior geb.

am 02.10.1719 in Buhlenberg und

WagnerMaria Johannetha, Hilscheid

(Jung: FB ev. Birkenfeld Nr. 3080)

(Detemple FB Thalfang Nr. 1302)

c. Johann Adam

* 02.10.1785 Buserm

+ 23.04.1807 Mayenne (im Hospital)

d. Joh.Nikolaus (Nickel)

* 26.03.1787 Buserm. I.oo vor .. 1811 Antes Elisabeth Katharina < 1291 >

II.oo 14.01.1818 Höfner Maria Elisabeth < 1292 >

1291 < 1290 / 2.d >

Pfeiffer Nickel. ev. Müller, Busermühle / Malborn

* 26.03.1787 Busermühle

I.OO

+ 27.08.1858 Busermühle vor ... 1811

Sv Pfeiffer Konrad, Müller zu Busermühle

und Ruppenthal Anna Elisabeth.

(Detemple FB Thalfang Nr. 1152)

Kinder:

a. Johann Karl

* 17.11.1811 Buserm. + 25.03.1812 Buserm.

b. Maria Elisabeth

* 02.06.1813 Buserm. + 22.11.1817 Buserm.

Antes Elisabeth Katharina.ev.

* 22.10.1791 Neuhof

+ 25.11.1815 Busermühle

Tv Antes Christian, Ellweiler und

Gordner Katharina, Neuhof

(Jung. ev. FB. Achtelsbach Nr. 54)

< 579.a >

1292

II.OO

14.01.1818

Sta.Thalfang

Höfner Maria Elisabeth. ev.

* 13.02.1799 Hilscheid

+ 17.03.1868 Busermühle

Tv Höfner Johann Georg, Strumpfw Weber

und Neeß Maria Elisabetha,Hilscheid

b. Maria Catharina

* 10.12.1818 Malborn oo 23.11.1841 Blatt Johann Georg, Hil. < 72 / 2 >

c. Maria Elisabeth

* 10.11.1820 Buserm. oo 16.02.1850 Länger Johann Jakob. < 919 >

d. Johann Nikolaus

* 18.03.1823 Buserm. + 22.01.1826

e. Johann Jakob

* 27.02.1825 Buserm. oo 25.02.1854 Lützenburger Elisabeth. Marg. < 1293 >

f. Johann Georg

* 07.07.1827 Buserm.

g. Maria Dorothea

* 06.03.1830 Buserm. oo 06.11.1848 Blatt Georg Friedrich, Hil. < 72 / 3 >

h. Maria Louisa

* 20.01.1833 Buserm.

i. Maria Caroline

* 05.10.1836 Buserm.

j. Johann Friedrich

* 21.03.1843 Buserm. + 27.03.1845

1293 < 1292.e >

Pfeiffer Joh. Jakob.ev. Müller, Busermühle OO

* 27.02.1825 Busermühle

25.02.1854

+ 21.03.1899 Busermühle

Sta.Thalfang

Sv Pfeiffer Nickel, Müller und

Höfner Maria Elisabeth, Busermühle

Kinder:

a. Johann Jakob

* 11.02.1855 Buserm. + 05.02.1858 Buserm.

b. Johann Georg

* 23.09.1856 Buserm.I.oo 16.02.1886 Herrmann Wilhelmina, Veldenz <1294

II.oo 04.05.1889 Keuper Katharina, Gielert < 1295 >

c. Elisabeth

* 25.11.1858 Buserm. oo 19.02.1887 Echternach Peter, Rothmühle < 281 >

d.Maria Louisa

* 12.10.1860 Buserm. + 22.11.1861

e. Johann Friedrich

* 05.10.1862 Buserm. + 16.04.1885 Busermühle

Lützenburger Elisabeth.Marg.ev.

* 10.06.1825 (wohnh.Riedenb.M.)

+ 25.11.1863 Busermühle

Tv Lützenburger Joswin, Müller in der

Riedenburgermühle und Kirst Susanna

(vergl. < 972 >)

1294 < 1293.b >

Pfeiffer Joh. Georg. ev. Müller, Buserm. I.OO

* 23.09.1856 Busermühle 16.02.1886
 + Sta.Thalfang
 Sv Pfeiffer Johann Jakob, Müller und
 Lützenburger Elisabeth Margaretha, Busermühle
 Kinder:

Herrmann Wilhelmina.

* 01.11.1859 Veldenz
 + vor ...1889 Veldenz
 Tv Herrmann Philipp Wilhelm und
 Buth Wilhelmina, Veldenz

1295 < 1293.b >

II.OO

04.05.1889
 Sta.Thalfang

Keuper Katharina. ev.Dienstmd.

* 11.10.1861 Gielert wohnh.Hilschd.
 + 1937
 Tv Keuper Friedrich, Ackerer und
 Blatt Elisabetha, Gielert

a. Johann Georg * 03.02.1890 Buserm. + 24.02.1960
 b. August * 01.07.1891 Buserm.
 c. Johann Jakob * 13.03.1893 Buserm. + 1926 in Hermeskeil
 d. Johann Friedrich * 02.03.1895 Buserm. oo 1928 in Köln
 e. Johann Wilhelm * 08.07.1897 Buserm. + 1959

1296

Philipp Johannes, 1719 Pfarrei Züschen, dann Röderbach**..... Margaretha**

*
 + vor ... 1760
 Sv
 Kinder:

OO

*
 + um ... 1768
 Tv

a. Franz * + 06.01.1774 Pfarrei Züschen
 b. Heinrich ^ 17.06.1719 Züschen
 c. Hubert * oo 22.12.1746 Kraus Elisabeth. ev. Züschen
 (Petto FB. Züschen Nr. 834)
 d. Joseph * Röd. oo 11.11.1755 Walter Elisabeth Barbara, Hüttgeswasen
 Tv Walter Philipp und Bayer Magdalena
 < 1298 >
 e. Simon * Röd. oo Bauer Johanna, < 1297 >

Bemerkung: Unter der Rubrik „Geld von Hintersassen“ wird in den Dhronerker Amtsrechnungen der Jahr 1760 - 1767 die Witwe des Johannes Philipp genannt. Sie zahlte, zusammen mit ihrem ältesten Sohn Franz, ein jährliches Schutzgeld von 4 fl. und 15 alb. Ab 1768 wird an dieser Stelle nur noch Franz Philipp erwähnt.

Quelle: Detemple Markus, Familienbuch der Mark Thalfang 1650 - 1805. Nr. 1164.

1297 < 1296.e >

Philipp Simon, Holzfäller auf der Röderbach**Bauer Johanna**

* Röderbach
 +

OO

Sv Philipp Johannes und
 Margaretha, Röderbach

Kinder:

a. Franz * um ... 1740 Röd. oo Longfils (Lofi) M.Elisab.Röderb. <1299>
 b. Joseph * um ... 1741 Röd. + 14.07.1802 Röderbach
 c. Johann Joseph * um ... 1745 Röd. oo vor ... 1775 Streng Agathe, Rascheid < 1300 >
 d. Johann Adam * um 1748 Röd. oo Kolling M. Johanna, Damflos < 1301 >
 e. Nikolaus * Röd.I.oo 08.02.1774 Lofi A. Christina, Morscheid < 1302 >
 II.oo 12.01.1783 Müller M.Magd. Gutenthal < 1303 >

1298 < 1296.d >**Philipp Joseph, Röderbach**

* Röderbach
 + 01.02.1791 Röderbach
 Sv Philipp Johannes und
 Margaretha, Röderbach

Kinder:

- a. Maria Magdalena * um .. 1764 Röd. oo 28.01.1787 Brück Johannes, Röderbach < 137 >
 b. Jakob * 03.08.1769 Röd.I.oo 21.11.1791 Henry Anna Maria, Damflos < 1304 >
 II.oo 07.02.1805 Brück Margaretha, Damflos < 1305 >
 III.oo um .. 1811 Lay Barbara, Beuren < 1306 >
 c. Maria Elisabetha * oo 15.01.1787 Dohm Johann, Langweiler

OO

11.11.1755
 Morscheid

Walter Elisabeth Barbara

* Hüttgeswasen
 + 01.03.1793 Röderbach
 Tv Walter Philipp und
 Bayer Magdalena, Hüttgeswasen

1299 < 1297.a >**Philipp Franz, Röderbach > Muhl**

* um .. 1740 Röderbach
 + 22.05.1808 Muhl
 Sv Philipp Simon, Holzfäller und
 Bauer Johanna, Röderbach

Kinder:

- a. Johann Adam * um ... 1770 Röd. oo um ... 1795 Düpre' Anna Maria, Muhl < 1307 >
 b. Johann Konrad * um ... 1777 Röd.I.oo um ... 1798 Düpre' Juliana, Muhl < 1308 >
 II.oo 20.11.1821 Schäfer Anna Barbara, Talling < 1309 >

OO

um ... 1768

< 947.g >

Longfils (Lofi) M. Elisabeth

~ 1735 Geisfeld
 +
 Tv Longfils Nikolaus und
 Johanna, Hüttenwerk Röderb.

1300 < 1297.c >**Philipp Johann Joseph, Holzfäller auf der Röderbach**

* um ... 1745 Röderbach
 + 26.04.1810 Malborn
 Sv Philipp Simon, Holzfäller und
 Bauer Johanna, Röderbach

Kinder:

- a. Anna Maria * ca. ... 1777 Röd. oo 06.07.1798 Kronenberger Josef, Damflos < 841 >
 b. Johann Jakob * 23.10.1775 Röd. oo 28.11.1802 Düpre' Magdalena, Muhl
 (Schmitt FB. Züsch Nr. 1571)
 c. Gertrud * um .. 1787 Röd. oo 13.02.1807 Klos Johann Peter, Damflos
 (Schmitt FB. Züsch Nr. 890)

OO

vor ... 1775

Streng Agathe

^^ 01.01.1746 Rascheid
 + 25.05.1814 Damflos
 Tv Streng Severinus, Maurer und
 Lofi Maria Catharina < 947.c >
 (Scholer FB Geisfeld Nr. 1019)

1301 < 1297.d >**Philipp Johann Adam, Holzfäller, Röderb. OO**

* um ... 1748 Röderbach
 + 15.08.1811 Röderbach
 Sv Philipp Simon, Holzfäller und
 Bauer Johanna, Röderbach

Kinder:

- a. Johannes * um ... 1771 Röd. oo 02.01.1806 Klos Maria Barbara, Zinershütten
 (Schmitt FB. Züsch Nr. 1572)
 b. Maria * um ... 1781 Röd. + 03.06.1835
 c. Peter * um ... 1783 Röd. + 12.08.1801 Röderb.
 d. Elisabetha Barbara * um ... 1787 Röd. oo 30.10.1807 Kaup Peter, Holzfäller, Röderb. < 627 >

um ... 1770

Kolling (Collin) M. Johanna

^^ 29.03.1750 Hermeskeil
 + 21.12.1817 Röderbach
 Tv Collin Michael, Wald Pfarrei Mor-
 scheid dann Damflos (aus Florenville)
 und Franziska, Damflos
 (Petto FB. Züsch Nr. 178 / 6)

1302 < 1297.e >

Philipp Nikolaus, Morscheid

* Röderbach

+

Sv Philipp Simon, Holzfäller und
Bauer Johanna, Röderbach

Kinder:

a. Anna

* 20.04.1777 Mor.

b. Johann Adam

* 02.01.1780 Mor.

I.OO

08.02.1774

Morscheid-Walholz

< 948.b >

Lonfy (Lofi) Anna Christina

* 10.04.1751 Morscheid

+ 02.07.1780 Morscheid-Walholz

Tv Lonfy (Lofi) Franz und

Keup (Kaup) Margarethe, Morsch.

1303 < 1297.e >

II.OO

12.01.1783

Morscheid-Walholz

Müller Maria Magdalena

* 05.03.1741 Gutental

+.....

Tv Müller Johann und

Leys Eva, Gutenthal

(Bungert FB. Morbach Nr. M / 364)

1304 < 1298.b >

Philipp Jakob, Kohlenhändler in Röderbach ab 1807 Damflos. Henry Anna Maria

* 03.08.1769 Röderbach

I.OO

* 16.11.1771 Damflos

+ 30.10.1817 Damflos

21.11.1791

+ 18.09.1804 Röderbach

Sv. Philipp Joseph und

Züsch

Tv Henry Johann und

Walter Elisabeth Barbara, Röderbach

Düpre' Anna Elisabetha, Damflos

(Petto FB. Züsch Nr. 449 / 3)

Kinder:

a. Johann Lorentz

* um ... 1795 Röderbach oo 28.04.1818 Düpre' Anna Maria, Damflos.

(Petto FB. Züsch Nr. 847)

Tv Düpre' Joh. und Longfils Maria

Katharina (Petto FB. Züsch Nr. 291)

Die Eltern der Longfils Maria Kath.

sind Longfils Johann Conrad und

Buchholz Anna Maria < 947.e >

1305 < 1298.b >

II.OO

07.02.1805

Thalfang

Brück Margaretha

* 31.08.1786 Damflos

+ 15.04.1811 Damflos

Tv Brück Franz und

Löcher Elisabetha, Damflos

(Petto FB. Züsch Nr. 124)

b. Jakob

* 02.11.1807 Damflos I.oo 15.08.1831 Kohlhaas Katharina, Damflos

(Schmitt FB. Züsch Nr. 1581)

II.oo 21.06.1878 Conrad Katharina, Zinerschütten

(Schmitt FB Züsch Nr. 1585)

1306 < 1298.b >

III.OO

um ... 1811

Lay Barbara

* 22.12.1784 Beuren

+ 06.11.1817 Damflos

Tv Lay Nikolaus und

Schneider Klara, Beuren.

(Rupp FB Beuren Nr. 431)

c. Maria Magdalena

* 06.09.1812 Damflos I.oo 26.07.1834 Gerard (Schirra) Johannes

(Petto FB. Züsch Nr. 383 / 1)

II.oo 21.06.1878 Konrad Katharina, Zinerschütten

(Schmitt FB. Züsch Nr. 1585)

d. Joseph

* 19.01.1814 Damflos

e. Peter

* 01.07.1815 Damflos

f. Anna Maria

* 16.10.1817 Damflos

1307 < 1299.a >**Philipp Johann Adam, Röderbach, ab 1800 Muhl**

* um ... 1770 Röderbach **OO**
 + 09.09.1836 Muhl um ... 1795

Sv Philipp Franz und
 Longfils (Lofi) Maria Elisabeth, Röderbach
 Kinder:

- a. Barbara * um ... 1796 Röd. oo 16.06.1825 Euler Philipp. ev. Hirt aus Eisen
 Familie zog 1834 nach Abtei
 (Schmitt FB. Züsch Nr. 516)
- b. Anna Maria * um ... 1798 Röd. + 21.02.1804 Muhl
- c. Elisabeth Magdalena * I.oo 22.02.1819 Klein Johann, Muhl
 (Petto FB. Züsch Nr. 511)
 II.oo 21.05.1841 Rosar Nikolaus Dietrich, Muhl
 Witwer der < 1307.e > Kath. M.Philipp
- d. Elisabetha Maria * 15.08.1801 Muhl
- e. Katharina Maria * 06.02.1806 Muhl oo 30.05.1831 Rosar Nikolaus Dietrich, Muhl.
 (Schmitt FB. Züsch Nr. 1727)
- f. Johann Peter * 08.05.1808 Muhl

Düpre' Anna Maria

* um ... 1767 Muhl
 + 04.04.1844 Muhl
 Tv Düpre'
 (Petto FB. Züsch Nr. 841)

1308 < 1299.b >**Philipp Konrad, Holzhauer u.Köhler.Muhl I.OO**

* um ... 1777 Röderbach um ... 1798

+ 19.08.1848 Muhl
 Sv Philipp Franz und
 Longfils (Lofi) Maria Elisabeth, Röderbach
 Kinder:

- a. Johann Peter * 30.12.1798 Muhl oo 17.11.1823 Düpre' Maria Magdalena, Muhl
 (Petto FB. Züsch Nr. 293 / 9)
- b. Franz * 03.11.1802 Muhl oo 07.11.1823 Schneider Maria Katharina, Börfink
 (Schmitt FB. Züsch Nr. 1578)
- c. Anna Maria * 13.01.1804 Muhl oo 13.03.1817 Rosar Magnus, Muhl < 1403 >
- d. Anna * 13.01.1805 Muhl + 17.02.1810 Muhl
- e. Johannes * 12.08.1806 Muhl + 16.02.1810 Muhl
- f. Maria Juliana * 23.09.1810 Muhl oo 12.09.1832 Rosar Johann Philipp, Muhl
 (Schmitt FB. Züsch Nr. 1729)
- g. Georg * 02.03.1813 Muhl oo 26.10.1837 Breidenbach Anna Katharina, Hambach
 (Schmitt FB. Züsch Nr. 1583)

Düpre' Juliana

* 14.11.1778 Muhl
 +04.04.1821 Muhl
 Tv Düpre' Franz und
 #) Schmidtberger Anna Franziska, Muhl
 (Petto FB. Züsch Nr. 288 / 6)

Bemerkung zu #) Schmittberger Anna Franziska, Witve des Düpre Franz in Muhl.

Nach seinem Ausbruch aus dem Gefängnis in Kirn am 11.12.1796 taucht Johannes Bückler gen.Schinderhannes in der Behausung der Witve Düpre' in Muhl, die einen Bier und Branntweinausschank hat, unter. Mit zweien ihrer Töchter soll er die ersten zarten Bande geknüpft haben. Sie werden von ihm später als „Zaupen“ bezeichnet. Von hier aus begeht Schinderhannes am 07.12.1797 einen Einbruch in die Birkenfelder Tuchfabrik.

(Quelle: Walter Petto. „Einwohner von Züsch Neuhütten, Damflos 1574 bis 1820“ Seite 153)

1309 < 1299.b >**II.OO**

20.11.1821
 Züsch

Schäfer Anna Barbara

* um ... 1793 Talling
 + 13.08.1848 Muhl
 Tv Schäfer Nikolaus und
 Schleider Anna Katharina, Talling
 (Detemple FB Thalfang Nr. 1331)

- h. Johann Peter * 11.09.1822 Muhl I.oo 22.07.1843 Kronenberger Magd. Thierg. < 1310 >
 II.oo 09.10.1847 Kronenberger Kath. Thierg. < 1311 >
- i. Johann Nikolaus * 13.12.1823 Muhl oo 30.12.1844 Rosar Maria Magdalena, Muhl
 (Schmitt FB. Züsch Nr. 1588)
- j. Anna Katharina * 27.08.1827 Muhl
- k. Johann * 19.06.1830 Muhl + 30.03.1838 Muhl
- l. Juliana Philippina * 03.06.1834 Muhl + 06.03.1838 Muhl

1310 < 1309.h >

Philipp Johann Peter, Muhl > Thiergarten **I.OO**

* 11.09.1822 Muhl 22.07.1843
 + 03.10.1866 Thiergarten Hermeskeil

Sv Philipp Konrad, Holzhauer und
 Schäfer Anna Barbara, Muhl

Kinder:

a. Johann Peter * 08.01.1844 Muhl
 b. Katharina * 21.12.1845 Thierg. + 09.05.1847 Thierg.

1311 < 1309.h >

II.OO

09.10.1847

< 842.a >

Kronenberger Magdalena

* 11.12.1823 Damflos
 + 15.01.1846 Thiergarten
 Tv Kronenberger Jakob, Holzhauer u.
 Schirra Elisabeth, zuletzt Thiergarten

< 842.b >

Kronenberger Katharina

* 23.09.1826 Damflos
 +
 Tv Kronenberger Jakob, Holzhauer u.
 Schirra Elisabeth, zuletzt Thiergarten

c. Elisabeth * 04.09.1848 Thierg. oo 03.04.1869 Kronenberger Franz, Thierg. > Ma. < 848 >
 d. Margarethe * 03.10.1850 Thierg. oo nach Burbach
 e. Franz * 02.07.1853 Thierg. + 15.08.1853
 f. Katharina * 21.11.1854 Thierg. oo 30.01.1875 Steinbach Matthias, Thierg. < 1631 >
 g. Franz * 01.11.1857 Thierg. + 15.03.1858
 h. Maria * 11.03.1859 Thierg. Lehrerin + 20.06.1900
 i. Michael * 30.10.1862 Thierg. > USA Illegal 1880 = Mergen, BK. Nr. 549
 j. Anna * 19.07.1864 Thierg. > USA Illegal 1881 = Mergen, BK. Nr. 550
 k. Nikolaus * 22.04.1866 Thierg. > USA Illegal (mit Reisepaß) 26.11.1880 = Mergen, BK
 Quelle: = DB. 1158 Lichter Nr. 548

1312 < 1311.d >

Philipp Margarethe, Thiergarten**OO**

..... ? nach Burbach

* 03.10.1850 Thiergarten

+

Tv Philipp Johann Peter und

Kronenberger Katharina, Thiergarten

Kinder:

a. Maria * 08.04.1875 Thierg. + 29.05.1876 Thierg.

1313

Philips Nikolaus**OO**

< 757.a >

Knop Anna

* 14.03.1771 Reinsfeld 15.08.1794

+ 06.03.1837 Geisfeld

Sv Philips Michael aus Reinsfeld

Kinder:

a. Maria * 08.09.1795 Geisf. + 18.02.1804
 b. Helena * 16.10.1798 Geisf. oo 08.05.1817 Knob Jakob, Geisfeld < 760.b >
 c. Katharina * 13.02.1800 Geisf. + 12.02.1804
 d. Anna * 25.02.1802 Geisf. + 11.03.1804
 e. Peter * 08.10.1804 Geisf. oo 11.11.1832 Knüppel Gertrud, Gusenburg
 f. Nikolaus * 23.03.1807 Geisf. oo 20.01.1835 Nellinger Katharina, Gusenburg
 g. Johann * 14.06.1809 Geisf. + 08.02.1812
 h. Michael * 09.12.1811 Geisf. + 05.02.1812
 I. Maria * 15.12.1812 Geisf. oo 30.01.1838 Schömer Peter, Geisfeld
 (Scholer FB. Geisfeld Nr. 802)

1314**Pilger Joh. Adam. ev. Holzhauer, Börfink I.OO**

* 11.03.1811 Börfink 17.09.1836
 + 01.10.1887 Börfink
 Sv Pilger Johann Karl. ev. Holzhauer und
 Dengler Maria Magdalena
 (Schmitt ev. FB. Züscher Nr. 589)

Kinder:

- a. Magdalena Carolina * 21.01.1837 Bö. oo 23.04.1866 Fuchs Christian, Witwer von Höfner Elisabeth
 Thiergarten < 330 >
 b. Johann Jakob * 28.09.1838 Bö. oo ... 04.1864 Ott Maria Elisabeth, Siesbach
 (Schmitt ev. FB. Züscher Nr. 612)
 c. Johann Karl Christian * 07.03.1840 Bö. + 04.05.1841 Bö.

Bemerkung: Er, zweite Ehe am 28.02.1843 mit Buß Elisabeth, Veldenz. (Schmitt ev FB.Züscher Nr.597)

Hartmann Elisabeth. ev.

* um ... 1811
 + 22.06.1841 Börfink
 Tv Hartmann Georg Karl.ev. Holz-
 und Schuff M. Elisabeth Barbara
 (Schmitt FB. ev. Züscher Nr. 279)

1315 Pink (auch Pinck)**Pink Joh. Georg, Maurer in Neuhütten > Malborn**

* 15.12.1800 Damflos OO
 + 25.11.1851 Malborn 09.07.1821
 Sta.Hermeskeil
 Sv Pink Peter, Maurer und
 Schirra Katharina, Damflos
 (Schmitt FB. Züscher Nr. 1614)

Kinder:

- a. Johann Georg * 12.04.1822 Neuh. oo 29.12.1852 Bohnert M.Katharina, Damflos < 1316 >
 b. Nikolaus * 22.04.1824 Neuh. + 19.08.1846 Tief.
 c. Magdalena * 10.03.1827 Tief. oo 30.05.1861 Klos Christian, Eisen < 1318 >
 (Schmitt kath.FB. Birkenfeld Nr. 861)
 d. Matthias * 29.01.1830 Tief. oo 30.10.1860 Großmann Anna Maria, Malb. < 1319 >
 e. Peter * 05.01.1833 Tief. oo 30.12.1863 Melina Maria, Malborn < 1325 >
 f. Katharina * 07.02.1836 Tief. < 1317 >
 g. Maria * 07.03.1839 Tief.

Bemerkung: Familie ab ca. 1827 wohnhaft in Malborn / Sauerborn-Tiefenthal. (später Pinken-Hof gen.)

Schmitt Anna Maria

* 09.02.1800 Neuhütten
 + 18.04.1856 Malb.Sauerborn-Tief.
 Tv Schmitt Franz und
 Mathieu Anna Elisabeth zuletzt Züscher
 (Schmitt FB. Züscher Nr. 1970)

1316 < 1315.a >**Pink Joh. Georg, Maurer, Malb.-Sauerborn OO**

* 12.04.1822 Neuhütten 29.12.1852
 + 18.09.1904 Malb.Sauerborn-Tiefenthal Sta.Thalfang
 Sv Pink Johann Georg, Tagel. und
 Schmitt Anna Maria, Malborn / Sauerborn

Kinder:

- a. Helena * 03.04.1854 Tief. oo 06.04.1877 Ludwig Johann, Malborn < 969 >
 b. Elisabeth * 29.07.1856 Ma. oo 07.10.1876 Müller Heinrich, Damflos < 1127 >
 c. Peter * 25.12.1858 Tief. oo 25.12.1882 Brück Maria, Höfchen < 1326 >
 d. Franz * 14.12.1860 Tief. + 28.01.1862 Tief.
 e. Anna Maria * 22.11.1862 Tief. oo 22.10.1883 Dahm Nikolaus, Malb. < 219 >
 f. Maria * 30.07.1865 Tief. + 08.02.1884 Tief.
 g. Adam * 21.10.1867 Tief. + 26.07.1877

< 78 > (aus I.OO)**Bohnert Maria Katharina**

* 30.07.1825 Damflos
 + 06.02.1892 Malb./ Sauerborn.-Tief.
 Tv Bohnert (Bonnert) Nikolaus und
 Iffenthal Magdalena

1317 < 1315.f >**Pink Katharina**, Malb./ Sauerborn-Tiefenthal (Pinken-Hof)

* 07.02.1836 Sauerborn-Tiefenthal

+

Tv Pink Johann Georg, Tagelöhner und
Schmitt Anna Maria, Sauerborn-Tiefenthal

Kinder:

- | | | |
|--------------|----------------------|----------------------|
| a. Georg | * 27.06.1860 Tief. | + 06.03.1863 Tief. |
| b. Matthias | * ca. ... 1865 | + 27.04.1867 Schmelz |
| c. Christian | * 13.08.1867 Schmelz | + 09.12.1867 Schmelz |
| d. Jakob | * 26.09.1868 Tief. | |

1318 < 1315.c >**Pink Magdalena (Helena)** Malb./ Sauerborn-Tiefenthal (Pinken-Hof)

* 10.03.1827 Sauerborn-Tiefenthal

+

Tv Pink Johann Georg, Tagelöhner und
Schmitt Anna Maria, Sauerborn-Tiefenthal

Kinder:

- | | |
|----------|--------------------|
| a. Maria | * 27.01.1860 Tief. |
|----------|--------------------|

Bemerkung. Sie, Ehe am 30.05.1861 mit Klos Christian, Eisen (Schmitt kath.FB. Birkenfeld Nr.861)

1319 < 1315.d >**Pink Matthias**, Tagelöhner in Malborn **OO**

* 29.01.1830 Sauerborn-Tiefenthal 30.10.1860

+ 20.01.1890 Malborn Sta.Thalfang

Sv Pink Johann Georg, Tagelöhner und
Schmitt Anna Maria, Sauerborn-Tiefenthal

Kinder:

- | | | |
|---------------|------------------|---|
| a. Maria Anna | * 23.08.1861 Ma. | + 01.09.1861 |
| b. Peter | * 15.08.1862 Ma. | oo 09.08.1892 Fuchs Katharina, Abtei
(Schmitt FB III. Hermeskeil Nr. 1622) |
| c. Johann | * 07.08.1865 Ma. | oo 16.07.1892 Brück Katharina, Röderbach < 1327 > |
| d. Matthias | * 19.11.1868 Ma. | + 1941 in Mayen |
| e. Anna Maria | * 23.05.1876 Ma. | oo 14.02.1901 Knop Nicolaus, Höfchen < 779 > |

< 483.e >

Großmann Anna Maria

* 14.02.1835 Malborn

+

Tv Großmann Johann, Schieferdecker
u. Dam (Dahm) Anna Maria, Malborn**1320** < 1316.e >**Pink Anna Maria**, Malborn

* 22.11.1862 Malb./ Sauerborn-Tiefenthal (Pinken-Hof)

+ 01.05.1937

Tv Pink Johann Georg, Maurer und
Bohnert Maria Katharina (Pinken-Hof)

Kinder:

- | | | |
|-------------|------------------|------------------------|
| a. Heinrich | * 21.06.1881 Ma. | + 18.05.1961 in Bochum |
|-------------|------------------|------------------------|

Bemerkung: Sie, Ehe am 22.10.1883 mit Dahm Nikolaus, Malborn < 219 >

1321

Pink Peter, Tagelöhner in Thiergarten

* 28.01.1837 Damflos

+

Sv Pink Heinrich, Tagelöhner und

Sossong Maria Barbara, Damflos

(Schmitt FB. Züsch Nr. 1623)

Kinder:

a. Katharina

b. Margaretha

c. Peter

d. Maria Elisabeth

e. Peter

f. Barbara

* um. ... 1860 + 06.07.1862 (unehel. Tochter der Bouillon Margaretha)

* 24.11.1863 Thierg. > 1882 in die USA

* 14.08.1865 Thierg. + 26.03.1867 Thierg.

* 27.07.1868 Thierg. + 10.10.1872 Thierg.

* 29.02.1872 Thierg. > 1882 in die USA

* 02.06.1875 Thierg. + 23.06.1875 Thierg.

I.OO

25.04.1863

Sta.Thalfang

< 85.i >

Bouillon Margaretha

* 19.10.1833 Thiergarten

+ 22.02.1879 Thiergarten

Tv Bouillon Anton, Tagelöhner und

Arend Maria Katharina, zul.Thierg.

1322

II.OO

03.06.1879

Sta.Thalfang

Sames Magdalena

Dienstmagd in Altrich

*30.09.1856 Bruch / Wittlich

+

Tv Sames Jakob, Ackerer und

Dillenburg Anna Maria, Bruch

g. Katharina * 12.07.1879 Thierg. > 1882 in die USA

h. Jakob * 28.09.1881 Thierg. > 1882 in die USA

Bemerkung: Er, 1882 ohne Consens in die USA. Die Ehefrau Magdalena geb. Sames kam mit den Kindern noch im selben Jahr nach.

1323

Pink Michael, Holzhauer in Thiergarten

* 15.03.1839 Damflos

+

Sv Pink Heinrich, Tagelöhner und

Sossong Maria Barbara, Damflos

(Schmitt FB. Züsch Nr. 1623)

Kinder:

a. Peter

b. Johann

c. Maria

d. Elisabeth

e. Katharina

f. Margarethe

g. Karl

* 15.09.1864 Damflos led. > am 28.05.1888 nach Burbach

* 04.06.1867 Thierg. oo 10.02.1893 Schmitt Elisabeth, Thierg. < 1328 >

* 19.07.1869 Burbach oo 08.10.1889 Keuper Peter, Thiergarten < 673 >

* 12.10.1874 Thierg. oo 06.11.1897 Schmitt Nikolaus, Thierg. < 1516 >

* 06.04.1878 Thierg. + 05.02.1882 Thierg.

* 12.02.1881 Thierg. oo 09.06.1900 Schmitt Jakob, Thiergarten < 1519 >

* 04.01.1885 Thierg. + 06.03.1885 Thierg.

OO

09.02.1864

Schmitt Katharina

* 27.11.1840 Damflos

+

Tv Schmitt Heinrich und

Rosar Katharina, Damflos

(Schmitt FB. Züsch Nr. 2002)

1324 < 1323.c >

Pink Maria, Thiergarten

* 19.07.1869 Burbach

+ 08.11.1948 Saarbrücken

Tv Pink Michael, Holzhauer und

Schmitt Katharina, Thiergarten

Kinder:

a. Johann Gottfried

* 08.02.1889 Thierg. oo 24.05.1913 För Maria, Völklingen < 673.a >

Bemerkung: Sie, Ehe am 08.10.1889 mit Keuper Peter < 673 >

1325 < 1315.e >

Pinck Peter, Tagelöhner in Malborn **OO**

* 05.01.1833 Malb.Sauerborn-Tiefenthal 30.12.1863
+ 28.07.1912 Malborn Sta.Thalfang

Sv Pink Johann Georg, Maurer und
Schmitt Anna Maria, Malb.Sauerb.-Tief.

Kinder:

- a. Peter * 06.10.1867 Ma. + 23.10.1867
b. Maria * 06.10.1867 Ma. + 01.11.1867
c. Peter * 16.09.1868 Ma. + 01.10.1868
d. Eva * 04.11.1870 Ma. oo 25.04.1911 Votter Johann, Weizberg / Steiermark
e. Johann * 12.10.1872 Ma. oo 15.06.1899 Schenden Josephina, Wolzburg < 1330 >
f. Anna * 12.03.1875 Ma. oo 14.07.1897 Michels Matthias, Malborn < 1102 >
g. Maria * 12.07.1878 Ma. oo 14.01.1901 Martini Peter * 18.07.1874 in Breit. Sv.
Martini Philipp, Hirt u. Angel Margaretha
wohnhaft in Breit.
(Blasius Heirats-Reg.Heidenburg Nr.501)
h. Nikolaus * 01.06.1882 Ma. + 18.01.1974 Duisburg
i. Helena * 26.02.1886 Ma. oo 18.08.1910 König Adam, Lindenscheid

< 1055.d >

Melina Maria. Dienstmagd in Hilscheid

* 17.11.1840 Malborn
+ 16.10.1925 Malborn
Tv Melina Johann, Schieferdecker u.
Gauer Eva, Malborn

1326 < 1316.c >

Pink Peter, Maurer in Malborn **OO**

* 25.12.1858 Malb.Sauerborn-Tiefenthal 25.12.1882
+ Sta.Thalfang

Sv Pink Johann Georg, Maurer und
Bohnert Maria Katharina, Malb.Sauerb.-Tief.

Kinder:

- a. Peter * 02.11.1883 Höfchen + 23.09.1884
b. Johann * 13.05.1885 Ma. oo 15.10.1912 Bernard Maria, Stieringen
c. Margarethe * 10.02.1887 Ma. oo 19.10.1912 Schroeder Friedrich Valentin * 16.12.1889
in Neunkirchen / Saar. Sv Schroeder
Friedrich, Bergmann und Eisel Katharina
d. Helena (Katharina) * 22.06.1891 Ma. + 23.12.1892
e. Joseph * 20.05.1893 Ma. oo 19.08.1919 Brück Maria, Malborn. Tv Brück Friedrich
und Dahm Margarethe
f. Nikolaus * 28.01.1897 Ma. + 07.03.1976 in Trier
g. Maria * 29.04.1899 Ma.

Brück Maria. Dienstmagd in Malborn

* 25.11.1860 Höfchen
+
Tv Brück Nicolas, Tagelöhner und
Reisdorf Katharina, Höfchen
(Schmitt FB III. Hermeskeil Nr.324)

1327 < 1319.c >

Pink Johann, Tagelöhner in Malborn **OO**

* 07.08.1865 Malborn 16.07.1892
+ 22.03.1948 Malborn Sta.Thalfang

Sv Pink Matthias, Tagelöhner und
Großmann Anna Maria, Malborn

Kinder:

- a. Maria * 07.01.1894 Ma. oo 21.04.1920 Steffens Philipp, Saarbrücken / Burbach
Sv Steffens Julius und Schmitz Maria
b. Elisabeth * 14.01.1898 Ma. oo 09.02.1924 Jung Peter, Malborn < 616.f >
c. Johann * 07.03.1906 Ma. + 08.03.1906
d. Katharina * 12.02.1909 Ma. oo 15.03.1929

< 142.h >

Brück Katharina, Dienstmagd

wohnhaft in Malborn / Tiefenthal
* 27.02.1869 Röderbach
+ 01.11.1939 Malborn
Tv Brück Johann Peter, Holzhauer u.
Serwene Anna Catharina, Röderbach

1328 < 1323.b >

Pink Johann, Tagelöhner Thierg.>Burbach **OO*** 04.06.1867 Thiergarten 10.02.1893
+ Sta.ThalfangSv Pink Michael, Holzhauer und
Schmitt Katharina, zul. Thiergarten

Kinder:

a.

Bemerkung: Familie 1895 nach Burbach

< 1495.a >

Schmitt Elisabeth, Dienstmagd

wohnhaft in Wiebelskirchen - Saar

* 05.12.1865 Thiergarten
+ 31.07.1943 Gersweiler - Saar
Tv Schmitt Nicolaus, Tagelöhner und
Schirra Anna, zul. Thiergarten

1329 < 1319.e >

Pink Anna Maria, Malborn

* 23.05.1876 Malborn

+ 1953 Hermeskeil

Tv Pink Matthias, Tagelöhner und
Großmann Anna Maria, Malborn

Kinder:

a. Matthias (Legitimiert) * 13.03.1895 Ma. oo 19.03.1943 Bohnert Elisabeth, Abtei

Bemerkung: Sie, Ehe am 14.02.1901 mit Knob Nicolaus, Schuhmacher in Höfchen < 779 >

1330 < 1325.e >

Pink Johann, Fabrikarbeiter, Malborn **OO*** 12.10.1872 Malborn 15.06.1899
+ 28.08.1946 Malborn Sta.ThalfangSv Pink Peter, Tagelöhner und
Melina Maria, Dienstmagd in Hilscheid

Kinder:

a. Johann * 01.01.1901 Ma. + 19.03.1919

b. Peter * 07.02.1904 Ma. oo 31.08.1931 Kronenberger Katharina Marg. < 857.f >

c. Anna * 12.04.1909 Ma. + 11.10.1925

d. Maria * 06.02.1912 Ma. + 15.06.1930

e. Theresia * 14.06.1914 Ma. + 12.06.1928

Bemerkung: Er arbeitete in Bochum, Wattenscheid, Saarbrücken und Weimar

Schenden Josephina, Dienstmagd

wohnhaft in Hilscheid

* 03.04.1874 Wolzburg
+ 24.04.1928 Malborn
Tv Schenden Ludwig, Zimmermann
und Tittelbach Margaretha, Wolzburg

1331

Pink Matthias, (genannt Josef) Tagelöhner

* 12.01.1863 Schweich

+

Sv

Kinder:

a.

Bemerkung: Er, Malborn > Wattenscheid 24.09.1883
Malborn > Bildstock 02.04.1886

1332

Porren Michael, Geisfelder Mühle**OO****Steinbach Catharina**

*

vor ... 1783

+

Sv

Kinder:

a. Nikolaus * 04.04.1783 Geisf. M. + 12.04.1783 Geisfeldermühle

b. Maria * 16.06.1784 Geisf. M. + 14.04.1785 Geisfeldermühle

(Scholer FB. Geisfeld Nr. 805)

1333

Porren Nikolaus**OO****..... Maria**

* Geisfeld

vor ... 1760

+

Sv

Kinder:

a. Maria * 16.04.1760 Geisf.

b. Susanna * 16.04.1760 Geisf.

Paten zu a. Matthias Porren und Maria Glauber

zu b. Joes Schneider und Susanne Porren

(Scholer FB. Geisfeld Nr. 806)

1334 Entfällt

1335

Potiers Karl, Förster wohnh. Dhronen **OO****Maßenhalder Justine Beathe**

* ca. ... 1770

+ 17.01.1817 Dhronen

Sv

Kinder:

a.

1336

Praor Georg**OO****..... Magdalena**

*

vor ... 1744

+

Sv

Kinder:

a. Helena * 12.07.1744 Geisf.

(Scholer FB. Geisfeld Nr. 807)

1337**Priester Peter, Malborn**

*
 + 16.11.1775 Malborn
 Sv

Kinder:

a. Nikolaus * Ma. oo 20.02.1790 Zender Anna Maria, Beuren < 1342 >
 (Scholer FB. Geisfeld Nr. 808)

1338**Priester Peter, Malborn**

*
 + 19.07.1785 Malborn
 Sv

Kinder:

a.
 (Scholer FB. Geisfeld Nr. 812)

1339**Priester Helena, Witwe zu Malborn**

*
 + 10.12.1785 Malborn
 Tv

Kinder:

a.
 (Scholer FB. Geisfeld Nr. 811)

1340**Priester Johann, Ackerer in Malborn**

* ca. ... 1751 Malborn
 + 09.02.1826 Malborn
 Sv Priester Johann, Ackerer und
 Ronde Helena, Malborn (vergl. Nr. 1339)

Kinder:

a. Peter * ca. ... 1777 Ma. oo 21.01.1813 Knob Katharina, Malborn < 1343 >
 b. Elisabeth * ca. ... 1782 Ma. oo 09.03.1808 Neff Peter, Malborn < 1152 >
 c. Katharina * 29.07.1791 Ma. oo 20.01.1825 Nisius Adam, Schönberg < 1170 >
 d. Helena * ca. ... 1795 Ma. + 09.05.1872 Ma. < 1341 >
 e. Johann * 05.11.1798 Ma.I.oo 09.02.1828 Bernard Eva, Prosterath < 1345 / 1 >
 II .oo 18.01.1851 Adams Anna, Farschweiler < 1345 / 2 >

< 1048.d >

Melina Susanna

* 14.01.1758 Malborn
 + 17.02.1832 Malborn
 Tv Melina Johann, Schweinehirt und
 Später Odilia, Malborn

OO

08.01.1781
 Geisfeld

1341 < 1340.d >**Priester Helena, Malborn**

* ca. ... 1795 Malborn

+ 09.05.1872 Malborn

Tv Priester Johann, Ackerer und

Melina Susanna, Malborn

Kinder:

a. Nikolaus * 28.02.1832 Ma. von Beruf Schneider > ab 22.02.1887 Wattenscheid

1342 < 1337.a >**Priester Nikolaus, Nagelschmied, Malb. OO**

* Malborn

20.02.1790

+ 07.01.1820 Malborn

Sv Priester Peter + und

.....

Kinder:

a. Anna

* 1797 Ma. + 20.11.1803 Ma.

b. Nikolaus

* 22.03.1796 Ma. oo 14.01.1826 Heck Katharina, Malborn < 1344 >

c. Matthias

* ca. 1801 Ma. oo 24.11.1825 Mettler Christina, Wederath

(Wagner FB. Bischofsdhron Nr. 1957)

d. Elisabeth

* 11.11.1803 Ma. + 07.02.1805

e. Johann

* 1792 Ma. + 21.06.1803 Ma.

f. Maria

* 1793 Ma. + 24.03.1846 Ma.

Zender Anna Maria

* 16.04.1767 Beuren

+ 11.11.1803 Malborn

Tv Zender Georg

und Koss Catharina, Beuren

(Rupp FB Beuren Nr. 823)

1343 < 1340.a >**Priester Peter, Ackerer in Malborn****OO**

* ca. ... 1777 Malborn

21.01.1813

+ 13.01.1843 Malborn

Sta.Thalfang

Sv Priester Johann, Ackerer und

Melina Susanna, Malborn

Kinder:

a. Jakob

* 20.12.1814 Ma. + 02.03.1820

b. Katharina

* 09.10.1816 Ma. + 17.12.1817

< 756.c >

Knob Katharina

* ca. ... 1778 Malborn

+ 22.02.1832 Malborn

Tv Knob Johann und

Schmidt (Schmitt) Maria, Malborn

1344 < 1342.b >**Priester Nikolaus, Maurer in Malborn****OO**

* 22.03.1796 Malborn

14.01.1826

+ 16.02.1844 Malborn

Sta.Thalfang

Sv Priester Nikolaus, Nagelschmied und

Zender Anna Maria, Malborn

Kinder:

a. Matthias

* 10.06.1827 Ma. I.oo 03.03.1851 Paulus Margarethe, Sitzerath < 1346 >

II.oo 07.07.1860 Martini Margarethe, Wenigerath < 1347 >

III.oo 02.12.1865 Lang Margarethe, Bescheid < 1348 >

b. Helena

* 12.06.1830 Ma. + 20.02.1835

c. Maria

* 10.05.1833 Ma. I.oo 30.01.1863 Hares Nikolaus, Deuselbach < 514 >

II.oo 25.10.1873 Pauly Matthias, Speicher < 1282 >

III.oo 10.07.1886 Thielen Johann < 1663 >

* 20.12.1836 in Reinsport

Witwer der Otto Anna Maria, Reinsport

Sv Thielen Michel, Schuster und Petry

Gertrud, Reinsport.

(FB. Niederemmel Nr. 601.c)

< 543.a > < 545 >

Heck Katharina

* 21.12.1794 Malborn

+ 12.03.1863 Malborn

Tv Heck Nikolaus, Tagelöhner und

Busch Anna, Malborn

1345 / 1 < 1340.e >**Priester Johann**, Maurer in Malborn

* 05.11.1798 Malborn
 + 03.10.1876 Malborn
 Sv Priester Johann, Ackerer und
 Melina Susanna, Malborn

Kinder:

a. Peter * 19.09.1828 Ma. + 31.01.1829
 b. Peter * 28.08.1830 Ma. + 29.12.1849
 c. Johann * 14.12.1832 Ma. + 01.02.1833
 d. Johann * 28.05.1834 Ma. + 11.12.1836
 e. Maria * 08.05.1842 Ma. oo 20.03.1861

I.OO

09.02.1828
 Sta.Thalfang

Bernard Eva

* 10.11.1802 Prosterath
 + 14.03.1850 Malborn
 Tv Bernard Joseph, Hirt und
 Cornely Susanna, Prosterath
 (Rupp FB Beuren Nr. 61)

Regnery Adam, Büdlich < 1362 >

1345 / 2 < 1340.e >**II.OO**

18.01.1851

Adams Anna

* 03.07.1811 Farschweiler
 +
 Tv Adams Nikolaus und
 Steinbach Elisabeth, Farschweiler

f. Kind. * 13.02.1852 Ma. + 13.02.1852
 g. Nikolaus * 16.12.1854 Ma. + 07.07.1855

1346 < 1344.a >**Priester Matthias**, Maurer in Malborn

* 10.06.1827 Malborn
 + 11.10.1886 Malborn
 Sv Priester Nikolaus, Maurer und
 Heck Katharina, Malborn

Kinder:

a. Anna * 31.03.1851 Ma.
 b. Barbara * 25.03.1852 Ma.
 c. Maria * 07.01.1855 Ma. + 11.01.1855
 d. Anna * 31.03.1857 Ma. + 05.08.1869
 e. Margarethe * 10.08.1859 Ma. + 13.11.1859

I.OO

03.03.1851
 Sta.Thalfang

Paulus Margarethe

* 20.12.1825 Sitzerath
 + 15.01.1860 Malborn
 Tv Paulus Michel, Nagelschmied und
 Seimetz Margaretha, Sitzerath
 (Klauck FB. Wadrill-Sitzerath Nr.744)

1347 < 1344.a >**II.OO**

07.07.1860
 Sta.Thalfang

< 1062 >

Mertiny (Martini)Margaretha

Dienstmagd in Deuselbach
 * 09.04.1823 Wenigerath
 + 12.07.1865 Malborn
 Tv Mertiny Matthias, Tagelöhner u.
 Klesius Barbara zuletzt Hunolstein

f. Elisabeth * 14.02.1862 Ma. oo 16.09.1909 Kraus Karl, Neunkirchen

1348 < 1344.a >	III.OO 02.12.1865 Sta.Thalfang	< 887.a > Lang Margaretha Dienstmagd in Lückenburg * 27.06.1839 Bescheid + Tv Lang Johann, Tagelöhner und Kolmann Katharina, Bescheid
g. Anna Maria	* 03.09.1866 Ma. I.oo 16.12.1887 Konrad Georg, Thiergarten < 806 > II.oo nach ..1908 Schömer Michael, Gusenburg. Witwer der Koch Katharina + 05.01.1908 Wedern (Scholer FB. Gusenburg Nr. 1024)	
h. Maria	* 17.11.1867 Ma. oo 28.12.1895 Kaub Nikolaus, Witwer < 640 >	
i. Eva	* 24.03.1869 Ma. + in Neunkirchen	
j. Johanna	* 02.02.1871 Ma. oo 31.10.1898 Schallmo Franz, Kröv.Sv Schallmo Johann und Kleemann Dorothea, Kröv	
k. Nikolaus	* 30.10.1872 Ma. I.oo 03.11.1896 Krämer Maria, Witwe Barth < 1350 > II.oo 28.05.1929 Hamann Maria, Saarlouis. Witwe von Butterbach Hubert	
l. Matthias	* 17.02.1875 Ma. + 09.12.1880	
m. Franz	* 22.06.1876 Ma. + 29.04.1879	
n. Barbara	* 14.04.1878 Ma. + 14.04.1878	
o. Peter	* 21.05.1879 Ma. + 22.12.1880	
p. Kaspar	* 12.03.1881 Ma.	

1349 < 1344.c >**Priester Maria, Malborn**

* 10.05.1833 Malborn

+ 29.12.1911 Malborn

Tv Priester Nikolaus, Maurer und

Heck Katharina, Malborn

Kinder:

a. Georg Jakob * 14.09.1859 Ma. + 07.05.1863

Bemerkung: Sie Ehe am 30.01.1863 mit Hares Nikolaus < 514 >

1350 < 1348.k >**Priester Nikolaus, Händler. Malborn**

* 30.10.1872 Malborn

+

Sv Priester Matthias und

Lang Margarethe, Malborn

Kinder:

a.

I.OO

03.11.1896

Krämer Maria. Witwe

* 07.08.1859 Damflos

+

Tv Krämer Nikolaus und

Bier Elisabeth Katharina, Damflos

(Schmitt FB. Züsch Nr. 1099)

Bemerkung: Familie 1887 nach Wattenscheid

Er zweite Ehe am 28.05.1929 mit Hamann Maria, Saarlouis

Sie erste Ehe mit Barth Johann, Damflos (Schmitt FB. Züsch Nr. 052)

1351

Prim Heinrich, Fabrikarbeiter

* 25.04.1882 Damflos
 +
 Sv Prim Johann, Tagelöhner und
 Kaup Maria, Damflos
 (Schmitt FB. Züscher Nr. 1659)

Kinder:

a.

Bemerkung: Er, bei Eheschließung wohnhaft in Rotthausen / Landkreis Essen
 Sie, zweite Ehe am 12.10.1918 mit Kronenberger Nikolaus, Thiergarten < 856 >

OO

12.08.1907
 Sta.Thalfang

< 961.e >

Lorang Margaretha

* 12.04.1884 Thiergarten
 + 27.01.1951 Malborn
 Tv Lorang Peterr, Tagelöhner und
 Klos Anna Maria, Thiergarten.

1352

Probst Johann, Hirte

*
 +
 Sv.....
 Kinder:

a. Susanna

b. Anna Maria

OO

vor ... 1750

Mai Elisabeth

* ca. 1750 Ma. oo 20.01.1785 Melina Peter, Malborn < 1051 >

* ca. 1768 Ma. oo 05.02.1795 Melina Johannes, Malborn < 1052 >

1353

Probst Johann Jakob, Schäfer.Beuren > Malborn

* 15.09.1824 Talling
 +
 Sv Probst Jakob und
 Römer Elisabeth, Beuren
 (Scholer FB. Beuren Nr. 667)

Kinder:

a. Katharina

b. Anna Maria

c. Elisabeth

d. Nikolaus

e. Joseph

f. Peter

g. Jakob

* 19.03.1859 Beur. + 04.06.1874 Ma.

* 08.09.1862 Beur. + 14.09.1863

* 20.11.1865 Beur. led. > Malborn. ab 11.10.1881 > Berlin

* 13.08.1869 Beur. + 27.06.1896 Ma.Bergarbeiter in Hofstede u.Dortmund

* 05.10.1872 Ma. + 12.07.1873 Ma.

* 25.12.1875 Ma. + 15.06.1884 Ma.

* 14.08.1879 Ma. oo 08.10.1904 Malburg Margaretha, Malborn < 997.d >

OO

12.11.1856

Backes Katharina

* 19.08.1836 Horath
 +
 Tv Backes Nikolaus und
 Wagner Katharina, Horath
 (Scholer FB. Horath Nr. 14)

1354

Quareng Franziscus, Hammerschmied, 1709 Pfarrei Züscher > 1716 Hüttenwerk Röderbach

*
 +
 Sv.....

Kinder:

a. Heinrich

b. Lambert Franz

OO

vor ... 1709

Bouillon Barbara

^^ (getauft) 01.10.1709 Nonnweiler > Hüttenwerk Röderbach + 09.07.1762
 Dillinger Hütte

^^ 15.01.1716 Geisfeld * in Röderbach

1355

Rasch (Resch) Matthias

* ca. ... 1746 Gräfendhron
 + 06.09.1816 Geisfeld
 Sv Resch Johann und
 Knop Gertud
 Kinder:
 a. Joes Nikolaus * 24.07.1787
 b. Johannes * 20.07.1790
 (Scholer FB. Geisfeld Nr. 821)

OO

25.02.1778

< 689.f >

Klein Anna Maria

* 01.12.1752 Geisfeld
 + 03.09.1804 Geisfeld
 Tv Klein Matthias und
 Breidt Gertrud
 (Scholer FB Geisfeld Nr. 445)

1356

Räsch (Resch)Nikolaus, Ackerer zu Geisf. OO

* 03.03.1827 Geisfeld 13.02.1866
 + 19.05.1891 Geisfeld
 Sv Resch Nikolaus und
 Harig Anna, Geisfeld
 (Scholer FB Geisfeld Nr. 826)
 Kinder:
 a. Katharina * 13.09.1880 Geisfeld oo 21.11.1905 Paulus Matthias, Hangörgenmühle -
 Gemeinde Malborn < 1277 >

Andres Katharina

* 11.10.1844 Rascheid
 +
 Tv Andres Johann Rascheid und
 Bernard Margarethe + Hunolstein
 (Scholer FB Rascheid Nr. 65)

1357

Rasskopp Nicolaus, Knecht in Losheim OO

* 10.04.1806 Losheim 12.12.1831
 +
 Sv Rasskopp Peter, Waldhölzbach und
 Bonnert Helena, Steinberg
 (FB. Losheim Nr. R. 24)
 Kinder:
 a. Maria * 25.08.1834 Mitlosheim oo 12.11.1862 Schneider Nicolaus, Malb. < 1556 >

< 940.c >

Lochen Anna

* 05.10.1807 Gusenburg
 + 12.05.1858 Mitlosheim
 Tv Lochen Nikolaus und
 Bonertz Helena, Gusenburg

1358

Rausch Nikolaus, Ackerer in Prosterath OO

* 03.05.1778 Beuren 12.02.1800
 + 19.01.1847 Prosterath
 Sv Rausch Peter und
 Räsch Margareta, Beuren
 (Rupp FB. Beuren 1 Nr. 589)
 Kinder:
 a. Anna Maria * 19.09.1803 Prosterath + 20.10.1864
 b. Margaretha * 02.03.1806 Prosterath oo 07.02.1833 Weicherding Nicolas, Malb. <1772>
 c. Angela * 08.03.1816 Prosterath + 17.03.1816

Hemmes Susanna

* 30.07.1776 Prosterath
 + 16.01.1863 Prosterath
 Tv Hemmes Matthias, Prosterath
 und Marx Anna Maria aus Beschett
 (Rupp FB. Beuren Nr. 316)

1359

Rausch Nikolaus, 1813 Müller Züsch.1817 > Schmelz.1820 Hansgörgenmühle.1823 > Mühle bei Damflos

* ca. ... 1790 Dagstuhl	OO	Collin (Kolling) M. Elisabeth
+	24.07.1817	* 30.05.1782 Züsch
Sv Rausch Jakob und	Sta.Hermeskeil	+
Müller Katharina, Klüsserath		Tv Collin Konrad und
Kinder:		Ganz Maria Gertrud, Züsch
a. Johann Michael	* 18.08.1813 Züsch (vorehel.)	(Petto FB. Züsch Nr. 180)
b. Johannes	* 09.07.1818 Schmelz	
c. Peter	* + 19.04.1819 Hansgörgenmühle	
d. Peter Joseph	* 05.03.1820 Hansgörgenmühle	
e. Margaretha Elisabeth	* 08.08.1821 Hansgörgenmühle (Schmitt FB. Züsch Nr. 1669)	
f. Katharina	* 21.01.1824 alte Schmelzmühle bei Damflos	

1360

Rausch Matthias. Malborn > Beuren

II.OO

Mörsdorf Katharina Magd in Malb.

* 13.12.1818 Beuren	11.02.1864	* 28.04.1828 Kastel
+	Sta.Thalfang	+
Sv Rausch Peter, Ackerer und		Tv Mörsdorf Michael, Ackerer und
Klein Margaretha, Beuren		Klein Elisabeth, Kastel
(Scholer FB. Beuren Nr. 682)		(Jung FB. Kastel II. Nr. 1299)
Kinder:		
a. Susanna	* 22.05.1864 Beuren	
b. Peter	* 12.06.1866 Beuren oo 30.05.1898 Alt Margaretha, Papiermühle. Tv. Alt	Peter und Bohn Margaretha

Bemerkung: Er erste Ehe am 13.02.1844 mit Schu Elisabeth + 16.10.1859 Lorscheid

1361

< 842.d >

Regnery Johann, Lehrer in Damflos >Bescheid >Thalexweiler.

Kronenberger Margarethe

* 14.09.1825 Eisenschmitt	OO	* 12.10.1831 Thiergarten
+	04.07.1849	+
Sv Regnery Jakob, Schuhmacher und	Sta.Thalfang	Tv Kronenberger Jakob, Holzhauer
Flesch Susanna wohnhaft in Eisenschmitt		und Schirra Elisabeth, Thiergarten
Kinder:		
a. Jakob	* 14.04.1850 Bescheid	
b. Peter	*	
c. Katharina	* 10.02.1856 Bescheid	
d. Sophia	* 15.07.1858 Bescheid	
e. Margaretha	* 24.05.1860 Bescheid	

Bemerkung: Er am 03.12.1860 nach Thalexweiler versetzt.

1362**Regnery Adam, Schuhmacher in Malborn OO**

* 21.08.1834 Büdlich 20.03.1861
 + 09.12.1895 Malborn Sta.Thalfang
 Sv Regnery Johann, Schuhmacher und
 Gauer Maria Josepha zuletzt
 wohnhaft in Büdlich
 (Blasius Heirats - Reg. Heidenburg Nr. 218)

Kinder:

a. Nikolaus * 30.01.1862 Ma. oo 22.02.1887 Rosenkranz Margarethe * 09.07.1859 in
 Gusenburg. Tv Rosenkranz Peter und
 Großmann Maria, Gusenburg
 (Scholer FB. Gusenburg Nr. 940)

b. Maria * 31.10.1863 Ma. oo 21.08.1884 Engel Stephan, Burtscheid < 311 >

c. Margarethe * 02.07.1865 Ma. + 22.11.1947 < 1363 >

d. Joseph * 05.05.1867 Ma. > 04.07.1889 nach Wattenscheid

e. Elisabeth * 02.12.1868 Ma. + 30.09.1876

f. Johann Joseph * 07.05.1870 Ma. oo 07.09.1896 Kaup Anna Maria, Tiefenthalerhof < 1364 >

g. Peter * 13.03.1872 Ma. + 03.04.1874

h. Peter * 11.03.1874 Ma. + 03.04.1874

i. Johann Matthias * 17.05.1875 Ma. > Tagelöhner 1891 in Kley und Dortmund

j. Adam * 11.10.1877 Ma. + 11.10.1877

k. Elisabeth * 09.02.1879 Ma.I.oo 30.04.1910 Haack Johann, Malborn < 500.c >
 II.oo 07.02.1921 Backes Theodor, Kordel

l. Peter * 21.10.1880 Ma. + 02.03.1969 in Lippstadt

m. Adam Friedrich * 05.10.1882 Ma. oo 04.02.1915 Dellinger Magdalena, Malborn < 227.f >

n. Jakob * 30.03.1884 Ma. + 31.01.1969 in Hermeskeil

o. Heinrich * 12.02.1886 Ma. oo 07.06.1911 Müller Anna, Eickel - Holsterhausen
 (vergl. Nr. 1127.f >

< 1345 / 1. e. >

Priester Maria

* 08.05.1842 Malborn
 + 10.03.1920 Malborn
 Tv Priester Johann, Maurer und
 Bernard Eva, Malborn

1363 < 1362.c >**Regnery Margarethe, Malborn**

* 02.07.1865 Malborn
 + 22.11.1947
 Tv Regnery Adam, Schuhmacher und
 Priester Anna, Malborn

Kinder:

a. Joseph * 25.09.1895 Ma. oo 10.02.1926 Becker Ida, Werden
 + 09.03.1963 in Völklingen 67 Jahre alt

1364 < 1362.f >**Regnery Joh. Joseph, Schuhmacher Malb. OO**

* 07.05.1870 Malborn 07.09.1896
 + 28.03.1942 Hermeskeil Sta.Thalfang
 Sv Regnery Adam, Schuhmacher und
 Priester Maria, Malborn

Kinder:

a. Peter * 20.06.1897 Ma. + 21.10.1951 in Dudweiler

b. Anna * 26.09.1998 Ma. oo 13.11.1922 Bresselschmitt Heinrich, Abtei

c. Matthias * 15.02.1900 Ma. oo 29.04.1922

d. Johann Joseph * 23.12.1901 Ma. + 20.05.1906

e. Johann * 30.12.1906 Ma.

f. Maria * 08.10.1912 Ma.

g. Margaretha * 24.03.1916 Ma. + 02.06.1918

h. Hedwig Maria * 23.07.1919 Ma.

< 632.b >

Kaup Anna Maria

Dienstmagd Tiefenthalerhof / Malb.
 * 12.12.1875 Geisfeld
 + 12.01.1932 Malborn
 Tv Kaup Jakob, Handelsmann und
 Klos Katharina, Geisfeld

1365

Rehlinger (Rölinger) Joh. Maurer. Malb. OO

* 27.08.1847 Merscheid 05.02.1875
 + 02.06.1938 Malborn Sta. Thalfang
 Sv Rehlinger Johann Adam, Maurer und
 Simon Margaretha, Merscheid
 (Wagner FB. Merscheid II. Nr. 1167)

KInder:

a. Katharina * 06.07.1876 Ma. oo 02.05.1898 Arend Jakob, Malborn < 16 >
 b. Maria * 15.01.1879 Ma. oo 1902
 c. Nikolaus * 09.03.1881 Ma. + 05.11.1917
 d. Anna Maria * 27.01.1885 Ma. + 25.04.1885
 e. Heinrich * 05.03.1886 Ma. + 17.01.1888
 f. Anna Maria * 23.04.1888 Ma. oo 24.01.1912 Stadtfeld, Hunolstein
 g. Johann * 22.09.1891 Ma. oo 05.05.1923
 h. Anna Katharina * 07.11.1893 Ma. oo 24.08.1915 Thoemes Jakob

< 368.a >

Glauber Katharina

* 24.04.1851 Malborn
 + 06.09.1935 Malborn
 Tv Glauber Heinrich, Maurer und
 Wagner Katharina, Malborn

1366

Reichert Joh. Matthias, Scherenschleifer OO

* vor ... 1837
 +
 Sv

KInder:

a. Johann * 30.11.1837 Ma.
 b. Diedrich * 26.11.1849 Berglicht + 20.11.1850

Kron Christina

* ca. ... 1811
 + 14.10.1862 Reinsfeld
 Tv

1367

Reichert Johann, Dienstknecht. Hilscheidermühle

* 14.05.1798 Weiperath OO
 + 17.01.1848 Malborn 06.02.1838
 Sv Reichert Michael und Sta. Thalfang
 Mauls Anna Katharina, Wenigerath
 (Bungert FB. Morbach Nr. R 25)

KInder:

a.

Bemerkung: Sie, erste Ehe am 10.02.1830 mit Koss Josef + 23.12.1834 Ma. < 821 >

< 54 >

Becker Anna Maria, Witwe

* 24.04.1797 Heidenburg
 + 20.02.1850 Malborn
 Tv Becker Nicolas und
 Lex Margaretha, Heidenburg
 (Bungert FB. Heidenburg I. Nr.48)

1368

Reichert Margarethe, Dhronnecken

* ca. ... 1825
 + 24.02.1826 Dhronnecken
 Tv Reichert Matthias (Andreas) und
 Bohn Barbara, Damflos
 (Schmitt FB. Züsch Nr. 1674)

1369

Reichert Johann Joseph, Hirt zu Berglicht

* 23.08.1863 Langheck Gem. Merschbach **OO**
 + 20.01.1886
 Sv Reichert Matthias, Tagelögner und Sta.Thalfang
 Schirra Elisabeth, Berglicht
 (Scholer FB Berglicht Nr. 776)
 Kinder:
 a. (siehe Scholer FB Berglicht Nr. 778)

< 632.a >

Kaub Katharina

* 10.08.1867 Geisfeld
 +
 Tv Kaub Jakob, Handelsmann und
 Klos Katharina, zuletzt Geisfeld

1370

Reichert Matthias, Schneider.

* 03.01.1875 Gonzerath **OO** 23.12.1901
 + Sta.Thalfang
 Sv Reichert Johann, Korbmacher und
 Tittelbach Anna Maria, Gonzerath
 Kinder:
 a.

< 651.d >

Kauth Eva, Dienstmagd in Thalfang

* 16.07.1870 Malborn
 + 03.02.1953 Völklingen
 Tv Kauth Peter, Schneider und
 Stoll Eva, Malborn

1371

Reifel Johann Baptist

* Dhronecken **OO** vor ... 1808
 +
 Sv
 Kinder:
 a. Margarethe * 11.04.1808 Dhronecken

Branstaet Veronica

1372

Reinhard Franz, Vagabund

* **OO** vor ... 1892
 +
 Sv
 Kinder:
 a. Nikolaus * 16.01.1892 Ma.

Wagner Sophia

1373

Reinhard Christina (Dienstmädchen bei Pfarrer Beython Daniel)

* 1750 Reichenbach
 + 22.12.1805 Malborn
 Tv Reinhard Jakob und

 Kinder:
 a.

1374**Reitz Nikolaus, Schreiner. Malborn**

* 02.02.1844 Hinzerath

+ 15.06.1918 Malborn

Sv Reitz Nikolaus, Schreiner und

Lerner Eva, Hinzerath

Kinder:

a. Maria

b. Johann

c. Peter

d. Bernard

* 27.09.1871 Ma. + 09.04.1874

* 26.01.1874 Ma. + 21.05.1876

* 08.02.1876 Ma. + 16.08.1883

* 08.01.1878 Ma. + 02.08.1896 Burt. (Dienstknecht in Burtscheid)

I.OO

21.02.1870

Sta.Thalfang

< 1222.e >

Paulus Maria

* 03.08.1845 Malborn

+ 12.01.1880 Malborn

Tv Paulus Jakob, Ackerer und

Trösch Anna Maria, Malborn

1375**II.OO**

25.02.1881

Sta.Thalfang

Emmerich Anna

* 12.09.1849 Hermeskeil

+ 17.09.1906 Malborn

Tv Emmerich Johann, Nagelschmied

und Samson Margaretha, Hermeskeil

e. Jakob

f. Peter

g. Nikolaus

h. Anna

i. Johann

j. Matthias

k. Georg

* 04.10.1882 Ma. + 14.12.1882

* 21.10.1883 Ma. oo 12.05.1914 Spies Eva,

* 26.08.1885 Ma. oo 04.02.1910 Neff Margaretha, Malborn < 1376 >

* 11.07.1887 Ma. oo 26.06.1909 Gorges Nikolaus, Malborn < 458.d >

* 16.06.1889 Ma.

* 11.04.1891 Ma.

* 02.09.1893 Ma. oo 07.06.1919 Malburg Paulina, Malborn < 1005.e >

1376 < 1375.g >**Reitz Nikolaus, Fabrikarbeiter.**

* 26.08.1885 Malborn

+ 05.06.1950 Homburg / Saar

Sv Reitz Nikolaus, Schreiner und

Emmerich Anna, Malborn

Kinder:

a.

OO

04.02.1910

Sta.Thalfang

< 1160.c >

Neff Margaretha

* 21.01.1883 Malborn

+ 1957 Malborn

Tv Neff Matthias, Ackerer und

Haack Katharina, Malborn

1377**Resch Peter**

* 10.09.1746 Horath

+ 24.08.1811 Malborn

Sv Resch Johannes und

Gehlen Margarethe, Horath

(Bungert FB. Berglicht - Merscheid Nr. 1353)

Kinder:

a.

OO

20.02.1781

Geisfeld

Knop Maria

* aus Malborn

1378

Resch Peter

* Neunkirchen
 +
 Sv Resch Nikolaus und
 Weber Anna Maria
 Kinder:
 a.

OO

30.01.1849
 Malborn

Müller Elisabeth

* Neunkirchen
 +
 Tv Müller Johann und
 Lex Anna Maria

(Blasius Heirats - Reg. Heidenburg Nr. 085)

1379

Resch Nikolaus, Gastwirt. Thiergarten

* 26.02.1830 Schönberg
 +
 Sv Resch Matthias und
 Gorges Anna Maria
 Kinder:
 a. Helena

ILOO

02.05.1864

< 842.k >

Kronenberger Maria

* 05.11.1843 Thiergarten
 + 30.04.1888 Thiergarten
 Tv Kronenberger Jakob, Holzhauer
 und Schirra Elisabeth, Thiergarten

a. Helena * 07.01.1860 Geisfeld > Tv Resch Nikolaus und Barth Anna, Geisfeld
 oo 11.05.1888 Ostermann Peter Christian. ev. Forstaufseher
 in Dhronecken > Allenbach < 1182 >

a. 2 Nikolaus * 09.02.1865 Geisf.
 a. 3 Johann * 1867 Geisf. + 01.03.1867
 b. Margarethe * 25.02.1868 Thierg.
 c. Johann * 09.12.1870 Thierg.
 d. Katharina * 24.11.1873 Thierg. + 1937
 (Scholer FB Geisfeld Nr. 833)

Bemerkung: Er Witwer von Barth Anna (siehe Scholer FB Geisfeld Nr. 831)
 Er zog 1893 mit Tochter (d) Katharina und der Familie Peter Christian Ostermann
 von Hilscheid nach Allenbach

1380 Entfällt

1381

Rischner Peter, Müller wohnhaft Schmelzmühle Hermeskeil Knapp Anna

*
 +
 Sv
 und
 Kinder:
 a. Anna Maria

OO

* zul. wohnh. in Tettingen
 +
 Tv
 und

* 30.03.1866 Tettingen > Haushälterin in Malborn
 oo 02.11.1887 Strahl Nikolaus, Lehrer < 1642 >

1381 / 2

Ritter Johannes, aus Malborn

* ca. ... 1620 Malborn
 +
 Sv Ritter
 Kinder:

OO

vor ... 1650

a. Anna Katharina * ca. ... 1650 Ma. I.oo 22.10.1676 Pistor Melchior, St. Wendel
 II.oo 05.07.1706 Graf Johann, St. Wendel

1382

Ritter Peter, Schornsteinfeger, Thalfang >Ma. OO

* 26.05.1850 Filzen 15.01.1883
 + 27.05.1901 Sta.Thalfang

Sv Ritter Johann, Schornsteinfeger
 und Haag Susanna, Filzen

Kinder:

a. Peter * 12.02.1884 Thalfang
 b. Anton * 02.01.1888 Ma. oo 12.02.1920 Brixius Maria, Detzem
 c. Johann * 12.07.1892 Ma. oo 08.11.1920 Kronenberger Anna, Malborn < 853.a >

< 1775.a >

Weicherding Maria

* 20.12.1860 Malborn

+

Tv Weicherding Johann, Ackerer
 und Weber Katharina, Malborn

1383

Ritter Peter, Gastwirt, Anstreichermeister, Malermeister, Kunstmaler. Malborn.

* 13.09.1876 Buch / Hunsr.

OO

Kronenberger Marg. < 848.h >

+ 05.12.1942 Malborn

04.02.1909

* 26.07.1884 Malborn

Sv Ritter Johann Joseph, Schuster und Sta.Thalfang

+ 03.01.1960 Malborn

Dohr Maria Susanne, Buch / Hunsr.

Tv Kronenberger Franz, Bäcker / Wirt
 und Philipp Elisabeth, Thierg.> Malb.

Kinder:

a. Else * Ma.
 b. Arthur * Ma.
 c. Marta * Ma.
 d. Margaretha * Ma. oo Wigold
 e. Robert * Ma. + im 2. Weltkrieg gefallen
 f. Nanni * Ma.
 g. Elfriede * Ma. oo Jung

Bemerkung:

Nach seinem Tod erschien in der „Trierischen Landeszeitung“, Ausgabe 9. Dezember 1942, folgender Artikel:

„ Malborn. Am 5. Dezember starb hier im alter von 66 Jahren der Anstreicher und Malermeister Peter Ritter. Neben einer geschmackvollen heimgestaltenden Kunst seines Handwerks ist er in weiten Kreisen als ein begabter Maler bekannt geworden. Eine große Anzahl von Oelgemälden: „ Stilleben“, Porträts und „ Hochwaldlandschaften“ zeugen von seinem beachtlichen künstlerischen Können. In ihren Spitzenleistungen verraten seine „ Stilleben“ eine beschauliche tiefe und lassen, vor allem seine Blumen, lebend erscheinen. Sein Bestes aber gab er in seinen beliebten und oft einzigartigen Landschaftsbildern, zu denen der ihm vertraute Hochwald, die Bergwälder um den Erbeskopf und das liebliche Tal der Dhron reichste Anregung boten. Meisterhaft hat er es verstanden, das typische, die Seele des Hochwaldes, wiederzugeben; Leben und Bewegung des Hochwaldes sind der Natur abgelauscht. Viele seiner besten Gemälde sind wert, der Nachwelt erhalten zu bleiben. Mit dem Ende seines fleißigen und arbeitsreichen Künstlerlebens ist der Hochwald um einen glücklichen Interpreten seiner landschaftlichen Eigenart ärmer geworden.“

Mindestens zwei seiner Gemälde aus der Zeit um 1900 sind in Buch erhalten: Ein Abendmahl und eine Landschaftsansicht um Buch mit Kapelle.

In einer Notiz im Nachlaß von Pfarrer Peter Nikolay aus Buch heißt es zu Peter Ritter: „ Schon in der Volksschule in Buch zeigte Peter Ritter starke Begabung fürs Zeichnen. Als der Kirchen und Kunstmaler Wilhelm Terwei aus Morbach die neue Pfarrkirche in Buch bald nach deren Erbauung ausmalte, schloß sich Ritter ihm als Gehilfe an und wurde von Terwei auch in die Kunstmalerei eingeführt.“ Trier, 22 Dezember 1942.

Quelle: Frdl. Mitt. von Herrn Rainer Ritter, Buch / Hunsrück

1383 / 2

Roeder Heinrich. ev. Kgl. Förster wohnh. in Malborn

* 23.11.1855 Leitersweiler **OO**
 + vor ... 1888
 Sv

Kinder:

a. Charlotte * 20.08.1888 Niederlinxweiler
 b. Frieda * 21.12.1889 Niederlinxweiler

Bemerkung: Er Niederlinxweiler > Malborn am 01.07.1891

Philippi Caroline

* 20.08.1867 Ottweiler
 +
 Tv

1384

Roemer (Römer) Peter, Hoxel

* ca. ... 1736 Hoxel **OO** 08.01.1756
 + 30.11.1788 Hoxel Morscheid - Walholz
 Sv Römer Peter und

..... Anna Maria + 04.06.1762 Hoxel

(Bungert FB. Morbach Nr. R. 132)

Kinder:

a. Anna Elisabeth * 24.11.1757 Hox. oo Kraus Carl
 b. Cornelius * 01.04.1760 Hox.
 c. Matthias * 21.02.1762 Hox. + 21.02.1762
 d. Heinrich * 21.12.1762 Hox.
 e. Matthias * 20.12.1763 Hox. oo 03.07.1790 Haas Anna, Hoxel
 f. Maria Catharina * 12.05.1766 Hox. oo 1797 Eberhard Peter
 g. Anna Maria * 22.07.1768 Hox.
 h. Maria Dorothea * 27.05.1770 Hox. + 07.01.1797
 i. Peter * 27.03.1773 Hox.

Schmidt (Schmitt) M.Barbara

* aus Malborn
 +
 Tv

1385

Roemer Peter, Hirt. Krames > Malb. > Immert OO

* vor ... 1800
 +
 Sv

Kinder:

a. Anna Margaretha * 03.02.1800 Ma. oo 05.09.1836 Konrad Marcus, Hammerschmied
 Neuhütten < 800 >
 b. Maria Elisabetha * 04.03.1802 Immert
 c. Johann Heinrich * 12.12.1804 Immert + 26.06.1806
 d. Maria Christina * 22.12.1807 Immert + 29.01.1818 Röderbach
 e. Johann Peter * 15.04.1810 Immert

Philipp Maria Elisabeth

* Röderbach
 + 24.06.1836
 Tv
 (vergl. < 1298.c > Witwe Dohm ?)

1386

Roemer Elisabeth, Malborn

* Hoxel
 +
 Tv

Kinder:

a. Theresia * 13.09.1844 Ma.

1387

Roemer Johann Eberhard

* Hoxel
 +
 Sv Roemer Matthias und
 Klesius Anna Eva, Hoxel
 (FB Bischofsdhron II. Nr. 2094)
 Kinder:
 a.

OO

15.09.1857
 Malborn

< 1527.b >

Schmittberger Katharina

* 14.01.1835 Thiergarten
 +
 Tv Schmittberger Joh.,Schuhmacher
 und Butterbach Anna Maria, Thierg.

1388

Roesler (Rössler) Nikolaus. Müller, in Hunolstein

* 25.08.1773 Hunolstein
 + 23.03.1814 Hunolstein
 Sv Rössler Matthias, Müller und
 Donel Anna Maria, Hunolstein
 (Bungert FB. Morbach Nr. R. 144)

OO

05.02.1799
 Morscheid

Wilp(b)ert Margaretha

* 07.09.1775 Hunolstein
 + ... 09.1820 Hunolstein
 Tv Wilbert Nikolaus,bis 1772 Knecht
 in Wittlich und Gauer M. Catharina
 aus Hunolstein
 (Bungert FB. Morbach Nr. W.181)

Kinder:

a. Anna Maria *14.04.1800 Hun. oo 10.06.1822 Echternach Jakob, Rothmühle < 275 >
 b. Katharina * ca. .. 1806 Hun. + 06.01.1871 Malborn

1389

Roesler (Rössler) Margarethe, wohnhaft Busermühle / Gem. Malborn

* ca 1848
 +
 Tv
 Kinder:
 a. Jakob

* 01.12.1872 Busermühle

1390

Ronde' Joseph, Malborn**OO**

.....

*
 +
 Sv
 Kinder:

a. Maria Katharina * ca. 1713 Ma. I.oo 05.02.1743 Schneider Nikolaus, Waldhölzbach
 (FB. Losheim Nr. S 271)
 II.oo 04.02.1755 Schreiner Johann, Irsch
 (FB. Losheim Nr. S 371)

1391

Ronde' Joseph, Geisfeld**OO**..... **Barbara**

*
 +
 Sv
 (Emanuel FB. Geisfeld Nr. 0560)

vor ... 1721

Kinder:
 a. Magdalena (Helena) * 19.10.1721 Geisfeld oo 22.01.1753 Priester Peter, Niederlosheim
 (FB. Losheim Nr. P 154)
 b. Anna Maria * Malborn oo 14.03.1740 Stecher Joh. Heinrich, Malb. < 1601 >

1392**Ronde' Joseph, Ackerer in Malborn**

* Malborn

+ 03.08.1767 Malborn

Sv

Kinder:

a. Jakob * 06.09.1733 Ma. I.oo Susanna, Malborn < 1393 >

II.oo 25.07.1782 Schäfer Maria Margaretha < 1394 >

Tv Schäfer Nikolaus und

b. Nikolaus * 22.03.1736 Ma.

c. Eva * 29.11.1738 Ma. oo vor ... 1768 Bartholomei Johannes, Otzenhausen
(Jung FB. Nonnweiler Nr. 32)

d. Johann * 20.02.1741 Ma.

(Scholer FB. Geisfeld Nr. 844)

OO

vor ... 1733

..... Anna Maria

* ca. ... 1694

+ 16.01.1744 Malborn

Tv

1393 < 1392.a >**Ronde' Jakob, Nagelschmied. Malborn I.OO**

* 06.09.1733 Malborn

+ 04.08.1810 Malborn

Sv Ronde' Joseph, Ackerer und

..... Anna Maria, Malborn

Kinder:

(Scholer FB. Geisfeld Nr. 845)

..... Susanna

*

+ 07.12.1781 Malborn

Tv

1394 < 1392.a >**II.OO**

25.07.1782

Schäfer Anna Maria

* ca. ... 1766 Lückenburg

+ 02.11.1829 Malborn

Tv Schäfer Joseph und

Nisius Katharina

a. Joseph * ca. ... 1780 Ma. oo 20.02.1810 Jungbluth Margarethe, Mandern < 1397 >

b. Anna Maria * 12.08.1796 Ma. oo 28.12.1820 Nisius Johann, Odert < 1168 >

c. Helena * 26.11.1801 Ma. + 08.03.1802 Ma.

1395**Ronde' Nikolaus, Malborn**

* aus Malborn

+

Sv

Kinder:

a.

(Scholer FB. Geisfeld Nr. 847)

OO

04 1782

Resch Barbara

* 27.10.1756 Horath

+

Tv Resch Matthias und

Hauprich Elisabeth

(Bungert FB. Berglicht - Merscheid Nr. 1355)

1396**Ronde' Nikolaus**

* ca. ... 1742

+ 28.02.1762 Malborn

Sv Ronde'

(Scholer FB. Geisfeld Nr. 848)

1397 < 1394.a >

Ronde' Joseph, Ackerer in Malborn

* ca. ... 1780 Malborn

+ 24.11.1819 Malborn

Sv Ronde' Jakob, Nagelschmied und
Schäfer Maria Margaretha, Malborn**OO**

20.02.1810

Jungbluth Margaretha

* 26.02.1778 Mandern

+ 04.02.1837 Malborn

Tv Jungbluth Michel und

Schmidt Helena, Mandern

(Scholer FB. Schillingen Nr.898)

Kinder:

a. Johann * 15.05.1811 Ma. I.oo 19.02.1838 Kebler Anna Maria, Mehring < 1398 >

II.oo 07.12.1839 Scherf Anna Maria, Osburg < 1399 >

b. Katharina * 04.04.1815 Ma. oo 19.02.1838 Kaufmann Heinrich, Malborn < 643 >

1398 < 1397.a >

Ronde' Johann, Nachtwächter. Malborn I.OO

* 15.05.1811 Malborn

+ 08.11.1877 Malborn

Sv Ronde' Joseph, Ackerer und
Jungbluth Margaretha, Malborn

19.02.1838

Sta.Thalfang

< 656.a >

Kebler Anna Maria

* 07.04.1818 Mehring

+ 21.05.1839 Malborn

Tv Kebler Peter, Feldschütz und

Andres Anna Maria, zuletzt Rascheid

Kinder:

a. Tochter * 18.05.1839 Ma. + 18.05.1839

1399 < 1397.a >

I.OO

07.12.1839

Sta.Thalfang

< 1429.a >

Scherf Anna Maria

* 25.08.1802 Osburg

+ 05.12.1861 Malborn

Tv Scherf Margaretha

(Scholer FB. Osburg Nr. 993)

b. Johann * 23.08.1840 Ma. oo 17.07.1868 Malburg Elisabeth, Malborn < 1400 >

c. Nikolaus * 03.06.1842 Ma. oo 15.05.1873 Barthen Eva, Malborn < 1401 >

1400 < 1399.b >

Ronde' Johann, Ackerer in Malborn

* 23.08.1840 Malborn

+ 24.06.1901 Malborn

Sv Ronde' Johann, Nachtwächter und
Scherf Anna Maria, Malborn**OO**

17.07.1868

Sta.Thalfang

< 986.a >

Malburg Elisabeth

* 16.08.1845 Malborn

+ 15.08.1916 Malborn

Tv Malburg Franz Friedrich, Händler
und Kaup Anna Maria, Malborn

Kinder:

a. Nikolaus * 24.01.1869 Ma. + 26.01.1869

b. Nikolaus * 06.08.1870 Ma.

c. Johann * 13.05.1873 Ma. + 13.05.1873

d. Helena * 13.12.1874 Ma. oo 30.06.1900 Paulus Nikolaus, Hangörgenmühle <1272>

e. Franz * 03.05.1880 Ma. + 19.10.1903

f. Matthias * 07.10.1882 Ma. + 16.10.1882

g. Jakob * 24.08.1885 Ma. oo 27.08.1910 Muno Anna, Malborn < 1402 >

h. Elisabeth * 25.05.1887 Ma. + 08.07.1887

1401 < 1399.c >

Ronde' Nikolaus, Schmied in Malborn **OO**
 * 03.06.1842 Malborn 15.05.1873
 + 22.10.1877 Malborn Sta.Thalfang
 Sv Ronde' Johann, Nachtwächter
 und Feldhüter und Scherf Anna Maria.Malb.
 Kinder:
 a. Johann * 25.01.1874 Ma.
 b. Peter * 07.12.1875 Ma. + 05.05.1878
 c. Maria * 03.08.1877 Ma. + 11.03.1878

< 44.d >

Barthen Eva
 * 23.06.1849 Malborn
 + 17.02.1884 Malborn
 Tv Barthen Peter, Ackerer und
 Weidert Susanna, Malborn

Bemerkung: Sie zweite Ehe am 24.08.1878 mit Nisius Peter, Malborn < 1175 >

1402 < 1400.g >

Ronde' Jakob, Waldarbeiter. Malborn **OO**
 * 24.08.1885 Malborn 27.08.1910
 + 07.06.1915 gefallen Sta.Thalfang
 Sv Ronde' Johann, Ackerer und
 Malburg Elisabeth, Malborn
 Kinder:
 a.

< 1144.a >

Muno Anna
 * 18.02.1891 Malborn
 +
 Tv Muno Nikolaus, Holzhauermeister
 und Konrad Margarethe, Malborn

1403

Rosar Magnus, Holzhauer in Muhl **OO**
 * 05.06.1791 Züsch 13.03.1817
 + 28.11.1854 Muhl Züsch
 Sv Rosar Johann Georg und
 Kuhn Maria Theresia, Muhl
 (Petto FB. Züsch Nr. 903)
 Kinder:
 a. Maria Juliana * 01.03.1818 Mu. + 22.01.1821
 b. Elisabeth * 21.06.1819 Mu. + 22.02.1821
 c. Johann * 08.06.1821 Mu. + 01.10.1821
 d. Anna Barbara * 17.07.1822 Mu. oo 18.09.1858 Fuchs Peter Johann. Witwer < 327 >
 e. Magdalena * 25.07.1824 Mu.
 f. Johann Georg * 15.05.1826 Mu. + 28.09.1829
 g. Johann Peter * 11.04.1830 Mu.I.oo 16.02.1858 Düpre' Katharina, Muhl
 (Schmitt FB. Züsch Nr. 1763)
 II.oo 14.08.1868 Rosar Anna Maria, Muhl
 (Schmitt FB. Züsch Nr. 1764)
 h. Sophia Katharina * 11.06.1832 Mu. oo 04.03.1851 Ganz Franz, Züsch
 (Schmitt FB. Züsch Nr. 583)
 i. Johann Magnus * 19.12.1834 Mu. + 05.04.1835
 j. Elisabeth Dorothea * 30.12.1835 Mu. + 01.03.1836
 k. Maria Katharina * 28.12.1837 Mu. oo 27.11.1858 Sossong Johann Peter, Züsch
 (Schmitt FB. Züsch Nr. 1876)
 l. Totgeburt * 16.12.1838 Mu.
 m. Elisabeth Katharina * 03.04.1840 Mu. oo 09.06.1863 Düpre' Johann Peter, Muhl < 255 >
 (Schmitt FB. Züsch Nr. 465)
 n. Johann Philipp * 14.09.1844 Mu.

< 1308.c >

Philipp Anna Maria
 * 13.01.1804 Muhl
 + 23.02.1863 Muhl
 Tv Philipp Konrad, Holzhauer und
 Düpre' Juliana, Muhl

1404

Rosar Christian, Maurer in Malborn* 10.05.1855 Jägerst. - Damflos
+
05.11.1881
ZüschSv Rosar Magnus und
Bresselschmitt Anna Maria, Damflos
(Schmitt FB. Züsch Nr. 1740)

Kinder:

a. Peter * 18.09.1882 Ma.
b. Philipp * 11.06.1884 Ma. + 27.05.1885
c. Johann * 22.10.1886 Ma. oo 25.05.1912 Schmitt Gertrud,
d. Christian * 09.01.1889 Ma. oo 20.09.1913 Schmitt Maria, Hermeskeil
e. Helena * 10.08.1891 Ma. oo 21.06.19... Reichardt Peter,

< 484.c >

Großmann Helena* 07.12.1859 Malborn
+ 13.07.1896 Malborn
Tv Großmann Nikol. Schieferdecker
und Groy Elisabetha, Malborn

1405

Rosenkranz Peter, Maurer. Malborn* Niederemmel
+
07.03.1859Sv Rosenkranz Nikolaus und
Arens Anna Maria, Niederemmel

Kinder:

a. Margarethe * 25.04.1859 Ma. + 27.04.1859 Ma.

< 648.d >

Kauth Elisabeth* 10.10.1837 Malborn
+
Tv Kauth Peter, Hirt und
Dahm Maria Catharina, Malborn

1406

Roth Johann, Tagelöhner in Lückenburg*
+
Sv
vor ... 1828

+

Sv

Kinder:

a. Maria Catharina * 11.10.1828 Lü. oo 12.02.1851 Schmidt Christian * in Neunk. < 1487 >
wohnhaft in Thiergarten. Sv.
Schmidt Christian und Moser Margaretha
ThiergartenBemerkung: Die Tochter Maria Catharina und ihr Ehemann Christian Schmidt sind zusammen mit
dessen Eltern Christian Schmitt und Margaretha Moser im Jahre 1852 in die USA
ausgewandert.**Hoefner Catharina*** wohnhaft zu Lückenburg
+ 21.11.1848 Lückenburg
Tv Hoefner

1407

Ruschel Konrad, Mühlenbauer wohnh. in Dhronecken* 24.05.1837 Heidenburg
+
30.05.1873Sv Ruschel Nikolaus, Lockweiler und
Gorges Margaretha, beide wohnhaft
in Heidenburg

(Blasius Heirats - Register Heidenb. Nr. 226)

Kinder:

a. Anna * 05.06.1867 Geisfeld (Legitimiert) voreheliche Tochter der Alt Margaretha

Alt Margaretha, Näherin* 01.08.1842 Geisfeldermühle
+Tv Alt Nikolaus, Müller in der
Geisfeldermühle und Schaefer
Elisabeth, Geisfeld

(Scholer FB Geisfeld Nr. 16)

1408

Rütz Heinrich

* Traben
 +
 Sv Rütz Heinrich, Arzt und
 Krämer Maria Agnes
 Kinder:

a. Friederica Barbara * 03.09.1832 Birkenfeld (Schmitt kath. FB. Birkenfeld Nr. 1394)

OO

01.09.1831
 Malborn

Datieur Barbara

* Dhronecken
 +
 Tv Datieur Johann Ferdinand
 und Hauch Barbara

1409

Rotländer Joes Stephan

*
 +
 Sv
 Kinder:

a.
 (Scholer FB. Geisfeld Nr. 850)

OO

09.04.1747

Cappe' Elisabeth

* ex sylva prope Malborn
 +
 Tv

1410

Roubleing Franciscus

* aus Burgund
 „ in sylva prope Schillingen ”
 +
 Sv

Kinder:
 a. Joseph * 28.12.1738 Geisf.
 (Scholer FB. Geisfeld Nr. 851)

OO

um ... 1738
 Geisfeld

..... Catharina

* aus Morbach
 +
 Tv

1411

Salzgeber Joes

* ex sylva prope Malborn
 +
 Sv
 Kinder:

a. Franciscus Peter * 12.04.1747 Ma.
 (Scholer FB. Geisfeld Nr. 855)

OO

vor ... 1747

..... Juliana

1412

Sauer Johann Joseph. Merscheid

*
 + 19.06.1871 Merscheid
 Sv Sauer Georg, Ackerer und
 Flesch Maria Elisabeth, Merscheid

Kinder:
 a. Jakob * 26.09.1841 Mersch. oo 05.02.1875 Gorges Maria, Malborn < 1413 >
 b. Katharina * 04.07.1851 Mersch. oo 23.01.1874 Paulus Johann, Malborn < 1255 >

OO

vor ... 1841

Resch Katharina

* Horath
 + 08.11.1859 Merscheid
 Tv Resch Joseph, Ackerer und
 Gröwer Angela, Horath
 (Scholer FB. Horath Nr. 270)

1413 < 1412.a >

Sauer Jakob, Ackerer in Malborn

* 26.09.1841 Merscheid

+ 08.03.1892 Malborn

Sv Sauer Johann Joseph und

Resch Katharina, Merscheid

(FB II. Merscheid Nr. 1218)

Kinder:

a. Joseph * 18.01.1876 Ma. + 07.07.1876

b. Johann * 10.05.1877 Ma. + 15.06.1878

c. Jakob * 21.09.1879 Ma. + 01.12.1880

d. Nikolaus * 12.05.1882 Ma. + 02.09.1890

e. Katharina * 18.05.1885 Ma. + 28.07.1886

f. Peter * 15.04.1888 Ma.

g. Matthias * 17.04.1890 Ma. + 09.01.1891

OO

05.02.1875

Sta.Thalfang

< 447.b >

Gorges Maria

* 10.02.1851 Malborn

+ 01.03.1908 Malborn

Tv Gorges Jakob, Ackerer und

Schmidt (Schmitt) Anna Maria, Malb

1414

Schäfer Georg, Malborn

* aus Malborn

+

Sv

Kinder:

a. Maria * 29.04.1765 Ma.

b. Nikolaus * 17.09.1766 Ma.

(Scholer FB. Geisfeld Nr. 861)

OO

vor ... 1765

..... **Margaretha**

1415

Schäfer Peter, Malborn

* aus Malborn

+

Sv

Kinder:

a. Matthias * 12.11.1755 Ma.

(Scholer FB. Geisfeld Nr. 860)

OO

vor ... 1755

..... **Helena**

1416

Schäfer Philipp, Ackerer in Gielert

* um ... 1739 Gielert

+ 06.05.1803 Gielert

Sv Schäfer Johann Nikolaus und

Kling Anna Margaretha, Gielert

(Detemple FB. Mark-Thalfang Nr. 1320)

Kinder:

a. Adam * 09.03.1792 Gielert oo 11.01.1820 Gorges Anna Maria, Talling

b. Anna Elisabetha * 21.08.1802 Gielert oo 26.08.1825 Züscher Johannes, Malborn < 1851 >

c. Katharina * Gielert I.oo 03.07.1812 Müller Johann, Licht

(Scholer FB Berglicht Nr. 640)

II.oo 22.02.1814 Klein Matthias, Elzerath

(Scholer FB Berglicht Nr. 454)

III.oo 15.01.1818 Petri Nikolaus, Gräfendhron

(Scholer FB Berglicht Nr. 727)

OO

vor ... 1792

Schmitt Katharina

* um ... 1766 Malborn

+ 24.09.1822 Gielert

Tv

1417

Schäfer Johann Matthias Ackerer in Malb. **OO**

* 24.05.1839 Lückenburg 05.02.1870
 + 26.07.1905 Malborn Sta. Thalfang
 Sv Schäfer Franz Peter und
 Gehren Katharina, Lückenburg
 (vergl. Detemple FB. Mark-Thalfang Nr. 1334.c. ?)

Kinder:

a. Maria * 02.12.1870 Ma. + 05.05.1876
 b. Katharina * 20.03.1872 Ma. + 31.03.1876
 c. Maria * 17.04.1877 Ma. oo 30.04.1901 Gorges Johann, Malborn < 458.c >
 d. Elisabeth * 28.11.1879 Ma. + 21.03.1811
 e. Magdalena * 17.12.1881 Ma. + 06.03.1884
 f. Nikolaus * 27.10.1887 Ma. oo 17.06.1911 Görgen Maria, Malborn < 392.f >
 g. Matthias * 27.10.1887 Ma. + 30.09.1888

< 233.g >

Dellwing Elisabeth

* 23.04.1848 Malborn
 + 14.04.1918 Malborn
 Tv Dellwing Nikolaus, Dienstknecht
 und Schmitt Elisabeth Barbara, Malb.

1418

Schäfer Johann Peter. ev. Zimmermann **OO**

* 29.06.1855 Gielert 28.11.1881
 + Sta. Thalfang

Sv Schäfer Johann Peter, Zimmermann
 und Bremer Anna Elisabeth, Gielert

Kinder:

a.

Bemerkung: Gielert > Thiergarten 10.07.1882 Thiergarten > Völklingen 15.05.1883

< 665.i >

Keuper Katharina

* 10.01.1863 Thiergarten
 +
 Tv Keuper Johann Peter.ev. Händler
 und Meithof Elisabeth, Thiergarten

1419

Schamma Johann. Hüttenarbeiter.**OO**

* 17.01.1870 Bous 16.02.1898
 +

Sv Schamma Johann und
 Faust Katharina. Bous > Malborn
 am 26.01.1891

Kinder:

a. Maria (legitimiert) * 21.01.1895 Ma. oo 15.03.1915 Pink Johann, Bous

Bemerkung: Familie am 06.03.1893 Völklingen > Malborn

< 1648.c >

Streng Gertrud

* 23.06.1878 Malborn
 + 1954 Bous - Saar
 Tv Streng Johann, Tagelöhner und
 Haack Helena, Malborn

1420

Schamma Barbara. am 26.01.1891 mit ihren Eltern Bous > Malborn

* 06.02.1873 Bous
 + 20.07.1891 Malborn
 Tv Schamma Johann, Bous und
 Faust Katharina, Malborn

1421 Entfällt**1422****Schell Nikolaus.** Kuhhirt Geisfeld**OO****..... Anna Maria**

* Hundheim

vor ... 1750

+ 04.04.1752 Geisfeld

Sv Schell

Kinder:

a. Elisabeth * 16.07.1750 Geisf.

(Scholer FB. Geisfeld Nr. 862)

1423**Scherahn Nikolaus.** Kgl. Förster. Malborn **OO****..... Anna**

* 19.07.1853 Tarforst

* 18.03.1861 Beurig

+

Sv

Kinder:

a. Elisabeth Louise Anna * 17.10.1888 Dappach

Bemerkung: Dappach > Malborn 01.08.1890

Malborn > Marienhof bei Saarlouis 28.08.1892

1424**Scherer Georg Karl.** ev. Tagl.Thiergarten **OO**

< 85.a >

Bouillon Maria Katharina

* 14.01.1812 Züsch

10.09.1835

* 15.07.1814 Neuhütten

+ 06.09.1870 Thiergarten

Sta.Thalfang

+ 28.02.1874 Thiergarten

unehel. Sohn der Scherer

Tv Bouillon Anton, Tagelöhner und

Elisabeth Katharina

Arend Maria Katharina, Neuhütten

(Petto FB. Züsch Nr. 934 / 5)

zul. Thiergarten

Kinder:

a. Karl * 28.01.1836 Thierg. + 07.02.1836

b. Christian * 03.02.1837 Thierg. oo vor .. 1860 Bouillon Margarethe, Thierg. < 1426 >

c. Maria Katharina * 20.06.1839 Thierg. oo 30.12.1861 Eberhard Johannes, Thierg. < 259 >

d. Elisabeth Louisa * 19.02.1842 Thierg. + 27.08.1847 Thierg.

e. Maria Susanna * 30.08.1844 Thierg. + 19.07.1847 Trier

f. Kind * 12.03.1847 Thierg. + 12.03.1847 Thierg.

g. Johann * 19.06.1848 Thierg. + 30.04.1849 Thierg.

h. Johann Nikolaus * 27.05.1850 Thierg. + 28.05.1850 Thierg.

i. Kind * 02.07.1851 Thierg. + 02.07.1851 Thierg.

j. Maria * 11.11.1852 Thierg.I.oo 12.02.1874 Müller Nikolaus, Abtei < 1126 >

II.oo 28.05.1890 Schmitt Johann, Witwer der Lorang

Elisabeth, < 1499 >

k. Louise * 1853 Thierg + 18.09.1847 Thierg.

l. Kind * 19.04.1856 Thierg. + 19.04.1846 Thierg.

m. Margarethe * 04.03.1858 Thierg.

n. Kind * 17.12.1860 Thierg. + 17.12.1860 Thierg.

1425 < 539.a.3 >

Scherer Philipp.ev. Tagelöhner, Thiergarten OO

* 08.12.1815 Thiergarten 24.05.1843
 + 16.08.1867 Thiergarten
 unehel. Sohn der Scherer
 Elisabeth Katharina, Thiergarten
 (Petto FB. Züsch Nr. 934 / 5)

Kinder:

a. Karl * 28.07.1843 Thierg. + 01.10.1866
 b. Maria Elisabeth * 14.12.1846 Thierg. + 31.12.1869
 c. Katharina * 23.02.1849 Thierg. + 09.04.1859
 d. Christian * 21.02.1852 Thierg. + 18.05.1873
 e. Karolina Barbara * 27.08.1855 Thierg. > nach Köln ab 31.05.1879
 f. Heinrich * 31.01.1859 Thierg. > nach Sinzig ab 24.07.1883
 g. Karl * 24.11.1862 Thierg. + 17.11.1879

Bemerkung: siehe auch Schmitt ev. FB. Züsch Nr. 690)

< 85.d >

Bouillon Maria

* 31.03.1820 Neuhütten
 + 28.03.1878 Thiergarten
 Tv Bouillon Anton, Tagelöhner und
 Arend Maria Katharina, zul. Thierg.

1426 < 1424.b >

Scherer Christian. Tagelöhner Thiergarten OO

* 03.02.1837 Thiergarten vor ... 1860
 + 27.11.1870 Düsseldorf
 Sv Scherer Georg Karl. ev. und
 Bouillon Maria Katharina, Thiergarten

Kinder:

a. Maria Katharina * 15.03.1860 Thierg.

Bemerkung: Er Fabrikarbeiter in Düsseldorf

Bouillon Margarethe

1427

Scherf Matthias. Tagelöhner Malborn I.OO

* 01.12.1767 Greimerath 06.07.1790
 + vor ... 1835 Malborn Geisfeld
 Sv Scherf Nikolaus und
 Paders Anna, Greimerath
 (FB. Zerf Nr. 1724)

Kinder:

< 1601.h >

Stecher Anna Elisabeth

* 13.06.1758 Malborn
 + 07.09.1819 Malborn
 Tv Stecher Joes Henrich und
 Ronde Anna Maria, Malborn

1428

II.OO

21.04.1821
 Sta.Thalfang

Wirtz Margaretha

* 11.03.1792 Longuich / Kirch
 + 08.03.1835 Malborn
 Tv Wirtz Heinrich, Ackerer und
 Henn Anna zuletzt Salmrohr

a. Elisabeth * 01.08.1821 Ma. + 13.02.1822
 b. Maria Theresia * 05.01.1823 Ma.

1429

Scherf Margaretha. Osburg

* 1772 Osburg
 + 24.04.1830 Osburg
 Tv Scherf Johann Gerhard und
 Steinbach Eva, Osburg
 Kinder:

a. Anna Maria * 25.08.1802 Osburg oo 07.12.1839 Ronde Johann, Witwer von der am
 21.05.1839 in Malborn verstorbenen
 Kebler Anna Maria. < 1399 >

1430

Scherf Johannes, Schmied Osburg > Malb. OO

* 04.05.1798 Osburg 03.02.1820
 + 19.04.1860 Malborn Sta.Thalfang
 Sv Scherf Johannes, Schmied und
 Bales Maria, Osburg
 (Scholer FB. Osburg Nr. 1012)
 Kinder:
 a.

< 1205.a >

Paulus Anna Elisabeth

* 10.11.1796 Malborn
 + 28.09.1858 Malborn
 Tv Paulus Jakob, Ackerer und
 Gölle (Goellen) Anna, Malborn

1431

Scherf Johann. Osburg > Malborn**OO**

* ca. ... 1812 Osburg
 + 07.06.1865 Malborn
 Sv Scherf Johann Gerhard und
 Lauer Barbara, Osburg
 (Scholer FB. Osburg Nr. 1029)
 Kinder:

28.10.1839

Primm Maria

* ca. ... 1812 Thomm
 + 15.09.1871 Malborn
 Tv Primm Matthias und
 Scherf Johanna, Thomm

a. Kind * 21.09.1840 Ma. + 21.09.1840
 b. Johann * 25.08.1842 Ma. oo 03.11.1871 Züscher Helena, Neunkirchen < 1432 >
 c. Maria * 04.05.1845 Ma. + 28.12.1847
 d. Kind * 28.04.1848 Ma. + 28.04.1848
 e. Kind * 17.02.1849 Ma. + 17.02.1849
 f. Clemens * 11.10.1850 Ma. + 25.08.1852
 g. Kind * 03.11.1854 Ma. + 04.11.1854

1432 < 1431.b >

Scherf Johann, Ackerer in Malborn**OO**

* 25.08.1842 Malborn
 + 04.07.1914 Malborn
 Sv Scherf Johann und
 Primm Maria, Malborn
 Kinder:

03.11.1871
Sta.Thalfang

< 1855.b >

Züscher Helena

* 04.05.1853 Neunkirchen
 + 11.02.1924 Malborn
 Tv Züscher Peter, Ackerer und
 Kehl Angela, Neunkirchen

a. Anna Maria * 27.09.1872 Malborn oo 10.10.1892 Lauer Nikolaus, Malborn < 914 >
 b. Nikolaus * 04.07.1877 Neunk. oo 28.01.1907 Malburg Elisabetha, Malborn < 997.e >

1433 Schirra (früher Gerard)**Schirra Johann Peter.** Butterhändler in Neuhütten (Schmelz) > Thiergarten

* 05.08.1802 Zinersshütten

OO**Lorang Johanna**+ 18.06.1874 Thiergarten
Sv Schirra Caspar, Händler und
Kronenberger Maria Magdalena,
zul. Zinersshütten
(Schmitt FB. Züsch Nr. 1912)27.02.1824
Hermeskeil* 12.01.1805 Züscherschmelz
+ 11.01.1845 Thiergarten
Tv Lorang Theobald, Schuhmacher
und Hornar Maria Katharina, Schmelz
(Schmitt FB. Züsch Nr. 1224)

Kinder:

- a. Johann * 19.12.1824 Schmelz I.oo Blaes A.Maria, Landsweiler < 1435 >
II.oo 21.02.1868 Bouillon Katharina, Schmelz < 1436 >
- b. Katharina * 04.10.1827 Schmelz oo 23.11.1849 Hoeffner (Häfner) Johann Peter. ev.
Tagelöhner zu Thiergarten < 540 >
- c. Peter * 17.09.1832 Schmelz
- d. Jakob * 10.02.1836 Schmelz
- e. Anna * 24.02.1839 Schmelz oo 25.02.1865 Schmitt Nikolaus, Thierg. < 1495 >
- f. Anna Maria * 24.12.1841 Schmelz

1434**Schirra Johann,** Tagel. Neuh. > Thierg. **OO**

* 17.08.1836 Neuhütten

vor ... 1861

Muno Anna Maria+ 24.07.1872 Thiergarten
Sv Schirra Johann, Tagelöhner und
Eberhard Anna Maria, Neuhütten
(Schmitt FB. Züsch Nr. 1928)* ca. ... 1834 Thiergarten
+ 23.02.1872 Thiergarten
Tv Muno Nikolaus, Tagelöhner und
Dellwo Barbara, zul. Thiergarten
(Schmitt FB. Züsch Nr. 1466)

Kinder:

- a. Jakob * 10.01.1861 Thierg. oo 21.01.1884 Fuchs Maria, Thiergarten < 1438 >
- b. Elisabeth * 22.08.1865 Thierg. + 28.08.1865
- c. Maria * 04.05.1867 Thierg. + 04.05.1867
- d. Maria * 11.11.1868 Thierg. + 20.05.1869
- e. Kind * 28.12.1871 Thierg. + 28.12.1871

1435 < 1433.a >**Schirra Johann,** Bergmann Landsweiler **I.OO**

* 19.12.1824 Schmelz

.....

+ Landsweiler
Sv Schirra Johann Peter, Butterhändler
und Lorang Johanna, Schmelz**Bles (Blaes) Anna Maria***? wohnhaft Landsweiler - Saar
+ vor 1868 Landsweiler
Tv

Kinder:

< 86.b >

1436 < 1433.a >**II.OO****Bouillon Katharina**21.02.1868
Sta.ThalfangWitwe von Moser Gottfried < 1113 >
* 26.11.1823 Schmelz
+ 18.12.1894 Thiergarten
Tv Bouillon Johann, Tagelöhner und
Wirz Anna Maria, zul. Thiergarten

a.

1437 < 1433.b >**Schirra Katharina**, Witwe von Hoeffner Johann Peter < 540 >

* 04.10.1827 Schmelz

+

Tv Schirra Johann Peter, Butterhändler und

Lorang Johanna, Schmelz

Kinder:

c. Franz * 09.10.1856 Thiergarten < 540.c >

d. Katharina * 17.06.1867 Birkenfeld + 11.07.1867 Thiergarten

e. Anna * 17.06.1867 Birkenfeld

1438 < 1434.a >**Schirra Jakob**, Tagelöhner in Thiergarten **OO**

* 10.01.1861 Thiergarten 21.01.1884

+ Sta.Thalfang

Sv Schirra Johann, Tagelöhner und

Muno Anna Maria, Thiergarten

Kinder:

a. Nikolaus * 04.01.1885 Thierg. + 08.01.1887 Thierg.

b. Johann Georg * 09.08.1886 Thierg. + 1918 gefallen

c. Katharina * 29.05.1888 Thierg.

d. Karl * 24.12.1889 Thierg

e. Franz * 02.01.1892 Thierg. + 1915 gefallen

f. Peter * 14.05.1894 Thierg. + 14.03.1895

g. Maria * 08.10.1895 Thierg. oo 03.04.1914 Keuper Peter. ev. Thierg. < 668.e >

h. Nikolaus * 23.01.1898 Thierg. + 18.05.1898 Thierg.

< 327.e >

Fuchs Maria

* 19.07.1859 Thiergarten

+

Tv Fuchs Johann Peter, Tagelöhner

und Rosar Barbara, Thiergarten

1439**Schirra Jakob**, Fuhrmann in Malborn**OO**

* 14.08.1869 Damflos 16.02.1897

+ 03.05.1944 Malborn Sta.Thalfang

Sv Schirra Heinrich, Wirt und

Lorscheider Elisabetha, Damflos

(Schmitt FB Züschen Nr. 1944)

Kinder:

a. Nikolaus * 10.11.1897 Ma. oo 08.02.1921 Weicherding Maria, Malborn < 1787.a >

b. Katharina * 26.10.1899 Ma. oo 30.05.1920 Thömmes Nikolaus, Malborn < 1666.c >

c. Magdalena * 04.11.1901 Ma. oo 05.02.1929

d. Elisabeth * 09.10.1903 Ma.

e. Maria * 27.02.1905 Ma.

f. Jakob * 28.04.1907 Ma. oo 20.11.1934

g. Maria Agnes * 20.12.1908 Ma. oo 11.10.1935

h. Anna Elisabeth * 13.02.1912 Ma. oo 19.02.1929

i. Theresia Maria * 10.03.1915 Ma. + 01.06.1916

j. Martha Margaretha * 18.06.1917 Ma. + 12.11.1918

< 1500.b >

Schmitt Elisabeth

* 10.11.1872 Malborn

+ 03.01.1937 Malborn

Tv Schmitt Nikolaus, Ackerer und

Gorges Anna Maria, Malborn

1440 Schmitt auch Schmit und Schmidt**Schmitt Georg**, Kirchenschöffe Malborn **OO**

* um ... 1666 Malborn ca. 1713

+ 17.03.1748 Malborn

Sv Schmitt

Kinder:

a. Georg Heinrich * ca. ... 1703 Ma. oo 07.02.1736 Klöppel Eva Maria, Malborn < 1447 >

b. Johannes Nikolaus * 21.11.1713 Ma.

(Scholer FB. Geisfeld Nr. 868)

..... **Anna Elisabeth**

*

+

Tv

Bemerkung: Der Sohn (a) Georg Heinrich wurde bei der Ehe des Schmitt Georg mit Anna Elisabeth legitimiert.

1441**Schmitt Matthias****OO**

*

vor ... 1718

+1728 Malborn

Sv. Schmitt

Kinder:

a. Georg * 28.05.1718 Ma.

(Scholer FB. Geisfeld Nr. 869)

.....**Maria**

*

+

Tv

1442**Schmitt Peter****OO**

* Geisfeld

vor ... 1718

+

Sv. Schmitt

Kinder:

a. Johannes Josef * 26.08.1718 Geisf.

b. Joes Matthias * 24.02.1722 Geisf.

(Scholer FB. Geisfeld Nr. 870)

..... **Anna Maria**

*

+

Tv

1443**Schmitt Matthias**, Ackerer in Malborn**OO**

*

vor ... 1727

+ 01.02.1772 Malborn

Sv Schmitt

Kinder:

a. Joes * 10.11.1727 Ma. + 26.12.1773

b. Anna Elisabetha * 23.04.1732 Ma. oo vor .. 1760 Brixius Nikolaus, Malborn < 122 >

c. Susanna * 07.05.1734 Ma.

d. Nikolaus * 14.08.1737 Ma.I.oo vor .. 1763 Brixius Anna, Malborn < 1452 >

II.oo 08.02.1774 Küntzer Anna Maria, Malborn < 1453 >

e. Maria * 26.11.1746

(Scholer FB. Geisfeld Nr. 871)

Kohl Anna Maria

*

+ 24.12.1774 Malborn

Tv Kohl

1444

Schmitt Nikolaus

*

+

Sv Schmitt

Kinder:

a. Catharina * 30.08.1730 Geisf.

(Scholer FB Geisfeld Nr. 873)

OO

vor ... 1730

.....Anna Maria

*

+

Tv

1445

Schmitt Nikolaus Malborn

*

+ 28.09.1783 Malborn

Sv Schmitt

Kinder:

a. Anna Margaretha * 15.10.1734 Ma. oo vor .. 1756 Knob Joes, Malborn < 746 >

b. Matthias * 09.07.1737 Ma. oo vor ...1759 Knob Odilia, Malborn < 1448 >

c. Joes * 08.10.1739 Ma.

d. Peter * 14.01.1742 Ma.I.oo 19.01.1768 Knob Margaretha, Malborn < 1450 >

II. oo 01.06.1784 Küntzer Maria, Malborn < 1451 >

e. Joes * 06.12.1744 Ma.

f. Anna Maria * 27.04.1747 Ma.

g. Anna Elisabetha * 03.08.1749 Ma. oo 19.01.1768 Knob Nikolaus, Malborn < 753 >

h. Joes * 26.07.1752 Ma. oo 21.01.1777 Küntzer Catharina, Malborn < 1454 >

i. Jakob * 30.05.1756

(Scholer FB. Gheisfeld Nr. 874)

OO

um ...1734

Speder Anna Margaretha

* ca. .. 1712

+ 10.02.1793 Malborn

Tv Speder (mögl.aus < 1592 > ?)

1446

Schmitt Johannes, Malborn

* ca.... 1704

+ 11.04.1753 Malborn

Sv Schmitt

Kinder:

a. 1. Helena * 29.11.1730 Ma.

a. 2. Anna Maria * 04.12.1735 Ma. + 08.05.1754

b. Katharina * 16.02.1739 Ma.

c. Matthias * 28.03.1741 Ma.

d. Maria * 21.10.1744 Ma.

e. Anna Margaretha * 30..... 1746 Ma.

(Scholer FB. Geisfeld Nr. 872)

OO

um ... 1730

..... Helena

*

+ 21.05.1773 Malborn

Tv

1447 < 1440.a >

Schmitt Georg Henrich (Legitimiert)**OO**

* ca. ... 1703 Malborn 07.02.1736
 + 08.01.1787 Malborn
 Sv Schmitt Georg und
 Anna Elisabetha, Malborn

Kinder:

a. Anna Elisabeth * 04.11.1739
 b. Matthias * 18.11.1742 + 19.06.1831 Ma. > Er wurde am 19.09.1772 in Trier zum
 Priester geweiht
 c. Maria * 01.08.1745 I.oo 05.02.1771 Knob Johann < 756 >
 II.oo 02.06.1795 Becker Peter, Gusenburg < 50 >
 d. Jakob * 09.12.1749
 e. Anna Elisabeth * 24.....1752
 f. Joes * 08.08.1756 oo 20.02.1781 Weber Anna < 1455 >
 g. Helena * 14.09.1760 I.oo 05.07.1780 Gorges Jakob, Malborn < 417 >
 II.oo vor ...1796 Busch Josef < 172 >
 h. Peter * 03.04.1764 oo 15.01.1788 Barthen Helena, Malborn < 1457 >

< 705.d >

Klöppel (Klüppel) Eva Maria

* aus Malborn
 + 01.12.1773 Malborn
 Tv Klöppel Melchior, Malborn

1448 < 1445.b >

Schmitt Matthias, Ackerer in Malborn**OO**

* 09.07.1737 Malborn vor ... 1759
 + 06.02.1793 Malborn
 Sv Schmitt Nikolaus und
 Speder Anna Margaretha

Kinder:

a. Anna Margaretha * 19.12.1759 Ma.
 b. Joes * 13.12.1765 Ma. oo 11.02.1794 Paulus Eva, Malborn < 1459 >
 c. Peter * 07.07.1762 Ma.
 d. Maria * Ma. oo 15.01.1788 Paulus Jakob, Malborn < 1206 >
 e. Jakob * Ma. oo 04.03.1794 Thinnes Angela, Haag

(Bungert FB Berglicht - Merscheid Nr. 1558)

< 736.d >

Knop (Knob) Odilia

* 05.03.1740 Malborn
 + 15.12.1771 Malborn
 Tv Knop Johann und
 Odilia, Malborn

1449

Schmitt Nikolaus aus Malborn**OO**

* 20.01.1795
 + Berglicht
 Sv Schmitt
 (Bungert FB Berglicht - Merscheid Nr. 1559)

Kinder:

a. Matthias * 07.10.1795 Merschb. oo 04.02.1823 Bungert Katharina, Merschbach
 (Scholer FB Berglicht Nr. 859)
 b. Johannes * 09. ... 1798 Merschb.
 c. Anna Maria * 07.07.1800 Merschb.

Schneider Anna Maria

* 27.05.1772 Merschbach
 +
 Tv Schneider Johannes und
 Bungert Anna Clara, Merschbach

1450 < 1445.d >

Schmitt Peter Malborn

* 14.01.1742 Malborn
 + 16.05.1831 Malborn
 Sv Schmitt Nikolaus und
 Speder Anna Margaretha
 Kinder:

a. Margarethe

* 09.08.1782 Ma. oo 14.02.1803 Weicherding Jakob < 1767 >
< 878.c >

1451 < 1445.d >

I.OO

19.01.1768

II.OO

01.06.1784

< 744.d >

Knop Margaretha

* 19.05.1745 Malborn
 + 14.11.1783 Malborn
 Tv Knop Nikolaus, Malborn

b. Johann

* ca ... 1788 Malborn oo 07.01.1809 Troesch Maria, Malborn < 1464 >
(Scholer FB. Geisfeld Nr. 883)

1452 < 1443.d >

Schmitt Nikolaus, Malborn

* 14.08.1737 Malborn
 + 15.04.1783 Malborn
 Sv Schmitt Matthias und
 Kohl Anna Maria, Malborn
 Kinder:

a. Anna Catharina

* 14.02.1763 Ma.

b. Johannes

* 05.02.1767 Ma.

c. Anna Maria

* 1771Ma. + 03.01.1796

< 120.c >

Brixius Anna

* 05.01.1737 Malborn
 +13.05.1773 Malborn
 Tv Brixius Joes und
 Knop Johannata, Malborn

< 878.f

1453

II.OO

08.02.1774

Küntzer Anna Maria

* ca. ... 1754 Malborn
 + 25.02.1793 Malborn
 Tv Küntzer Nikolaus und
 Ludwig (Anna) Maria

d. Matthias

* ca. ... 1776 Ma. oo 11.08.1798 Brixius Anna Maria, Malborn < 1460 >
(Scholer FB. Geisfeld Nr. 879)

1454 < 1445.h >

Schmitt Johannes, Ackerer in Malborn **OO**

* 26.07.1752 Malborn
 + 03.05.1821 Malborn
 Sv Schmitt Nikolaus und
 Speder Anna Margaretha, Malborn
 Kinder:

a. Elisabeth

*1786 Ma. + 28.02.1856

b. Johann

* 04.06.1792 Ma. oo 02.01.1823 Brück Anna Maria, Röderbach < 1473 >

c. Nikolaus

* 1790 Ma. + 29.09.1843 Ma.

< 878.e >

Küntzer Catharina

* 23.07.1758 Malborn
 + 23.04.1828 Malborn
 Tv Küntzer Nikolaus und
 Ludwig Anna

1455 < 1447.f >

Schmitt Johannes, Ackerer in Malborn OO

* 08.08.1756 Malborn 20.02.1781

+ 12.04.1830 Malborn

Sv Schmitt Georg Henrich und

Klöppel Eva Maria, Malborn

Kinder:

a. Maria * ca .. 1782 Ma. oo 22.07.1798 Barthen Jakob, Malborn < 41 >

b. Matthias * ca. .. 1783 Ma + 10.11.1809

c. Peter * 1791 Ma. + 25.12.1803 Ma.

(Scholer Fb. Geisfeld Nr. 882)

< 1717.i >

Weber Anna

* 10.02.1757 Malborn

+ 25.05.1807 Malborn

Tv Weber Nikolaus und

Trösch Helene, Malborn

1456

Schmitt Johann, Müller in Fastrau OO

* vor ... 1788

+

Sv. Schmitt.....

Kinder:

a. Matthias * ca. ... 1788 Longuich + 07.11.1874 Hansgörgenmühle

b. Johann * ca. ... 1790 Longuich + 04.07.1863 Hansgörgenmühle

c. Margaretha * ca. ... 1805 Fastrau oo vor ... 1837 Paulus Joseph, Hansg.M. < 1221 >

Blaesius, Irmina Odilia

*

+ zuletzt Fastrau

Tv Blasius

1457 < 1447.h >

Schmitt Peter Kirchenschöffe, Malborn OO

* 03.04.1764 Malborn 15.01.1788

+ 02.10.1821 Malborn

Sv Schmitt Georg Henrich und

Klöppel Eva Maria, Malborn

Kinder:

a. Matthias * 29.04.1800 Ma. oo 11.03.1822 Weber Maria, Malborn < 1472 >

b. Maria * ca. 1789 Ma. oo 08.01.1812 Gorges Matthias, Malborn < 432 >

c. Helena * ca. 1795 Ma. oo 21.01.1813 Troesch Johann, Malborn < 1700 >

d. Anna Maria * 02.03.1804 Ma.

< 36.a >

Barthen Helena

* 04.07.1767 Malborn

+ 08.02.1822 Malborn

Tv Barthen Henricus und

Knop Eva, Malborn

1458

Schmitt Nikolaus, Ackerer in Malborn OO

* ca. ... 1761 Gusenburg 12.01.1794

+ 10.06.1809 Malborn

Sv Schmitt Joes, Gusenburg

und

Kinder:

a. Anna * ca. ... 1795 Ma. oo 06.08.1823 Backes Johannes, Gusenburg < 23 >

b. Nikolaus * ca. ... 1795 Ma. + 09.06.1818

< 480.b >

Großmann Maria

Witwe von Koß Peter, Malb. < 819 >

* 14.07.1765 Grimburger-Hof

+ 09.03.1830 Malborn

Tv Großmann Michael, Amtsbote

und Neff Anna Maria, zul.Malborn

1459 < 1448.b >

Schmitt Johannes, Malborn

* 13.12.1765 Malborn
 + 14.09.1835 Malborn
 Sv Schmitt Matthias und
 Knop Odilia, Malborn
 Kinder:
 a.

OO

11.02.1794

< 1200.f >

Paulus Eva

* ca. ... 1773 Malborn
 + 27.09.1794 Malborn
 Tv Paulus Peter, Ackerer und
 Weber Helena, Malborn

1460 < 1453.d >

Schmitt Matthias Vorsteher in Malborn **OO**

* ca.1776 Malborn
 + 21.09.1843 Malborn
 Sv Schmitt Nikolaus und
 Küntzer Maria, Malborn
 Kinder:
 a. Helena
 b. Maria
 c. Matthias

11.08.1798
 Sta.Thalfang

< 123.c >

Brixius Maria

* 06.06.1775 Malborn
 + 02.12.1835 Malborn
 Tv Brixius Matthias und
 Harich Eva, Malborn

* 09.02.1799 Ma. oo 27.01.1825 Goergen Mathes, Malborn < 389 >
 * 13.04.1807 Ma. oo 04.02.1832 Weicherding Nicolaus, Malborn < 1771 >
 * 24.04.1811 Ma. oo 06.02.1838 Neff Maria, Malborn < 1479 >

1461

Schmitt Georg, Schneider. Züsch >Malb. **I.OO**

* 22.07.1776 Züsch
 + 16.04.1837 Malborn
 Sv Schmitt Johann Georg und
 Martin Maria, Züsch
 (Schmitt FB. Züsch Nr. 1959)

24.08.1803
 Sta.Hermeskeil

Ganz Maria Katharina

* 28.08.1784 Züsch
 + 10.02.1817 Züsch
 Tv Ganz Matthias, Zimmermann
 + 03.04.1829 in Malborn und
 Feis Anna Barbara, Züsch
 (Schmitt FB. Züsch Nr. 570)

Kinder:

a. Barbara * 04.10.1805 Zü. oo 18.02.1833 Feis Franz Anton, Witwer, Züsch
 b. Christian * 04.01.1810 Zü. + 02.03.1810
 c. Peter * 26.06.1811 Zü. oo 03.07.1838 Petri Anna Barbara, Züsch
 d. Margaretha * 05.07.1815 Zü.

1462

II.OO

29.04.1817
 Züsch

Graewer Katharina

* 06.01.1796 Züsch
 + Springfild / USA
 Tv Graewer Peter und
 Lorang Maria Sophia
 (Schmitt FB. Züsch Nr. 672)

e. Elisabeth Katharina * 06.09.1818 Zü.
 f. Maria Elisabeth * 11.02.1820 Zü. oo 19.02.1850 Matthias Schmitt, Dhronneck < 1486 >
 g. Maria Katharina * 21.10.1821 Zü.
 h. Johann Valentin * 02.05.1823 Zü. oo in Trier Bender Anna, Trier > USA
 i. Magdalena * 10.04.1825 Ma.
 j. Anna Maria * 07.10.1826 Ma. + 22.01.1890 Ma.
 k. Johann * 16.05.1829 Ma.
 l. Maria Anna * 04.12.1831 Ma. oo 05.02.1858 Großmann Johann, Malborn < 487 >
 m. Magdalena Dorothea * 04.01.1834 Ma. oo 17.10.1863 Troesch Matthias, Malborn < 1704 >

Bemerkung: zu (h.) „Johann Valentin“ > 1854 Schneidermeister in Trier.

> 13.03.1854 mit Reisepaß allein nach USA (New York)

Die Ehefrau Anna geb. Bender reist am 02.08.1855 mit 3 Kindern aus Trier hinterher.

Quelle: Mergen, Trier - Stadt Nr. 110 und 227

1463

Schmitt Matthias, Dhronecken**OO**

* vor ... 1808

+

Cursorir judicii pacis cantonis Hermeskeil

Sv Schmitt

Kinder:

a. Anna Maria * 16.09.1808 Dhronecken

b. Elisabeth * 25.02.1811 Dhronecken

c. Magdalena * 11.04.1814 Dhronecken

d. Elisabeth * 22.09.1816 Dhronecken

Oberhausen Susanna

* Trier

+ 25.06.1823 Hermeskeil

Tv

Bemerkung: Er mögl. ? zweite Ehe mit Bartolome Christina (vergl. < 1474 >)

1464 < 1451.b >

Schmitt Johann, Ackerer in Malborn**OO**

* ca. ... 1788 Malborn

07.01.1809

+ 25.01.1858 Malborn

Sta.Thalfang

Sv Schmitt Peter und

Küntzer Maria aus Malborn

Kinder:

a. Johann * 19.02.1811 Ma.I.oo 30.01.1837 Züscher Anna, Malborn < 1477 >

II.oo 14.10.1848 Züscher Eva, Malborn < 1478 >

b. Nikolaus * 10.05.1814 Ma. oo 04.02.1843 Gorges Katharina, Malborn < 1482 >

c. Matthias * 16.02.1823 Ma. oo 23.12.1848 Schmitt Magdalena, Damflos < 1484 >

< 1697.a >

Troesch Maria

* ca. ... 1787 Malborn

+ 18.12.1860 Malborn

Tv Troesch Jakob und

Weicherding Maria, Malborn

1465

Schmitt Franz, Holzhauer.Danflos >Abtei OO**OO**

* 04.11.1789 Züsich

13.01.1809

+ 10.03.1861 Abtei

Züsich

Sv Schmitt Georg Nikolaus. ev. und

Kolling Magdalena, Züsich

(Petto FB. Züsich Nr. 957 / 6)

Kinder:

a. Nikolaus * 21.09.1809 Da. oo 24.02.1838 Düpre' Katharina, Abtei
(Schmitt FB. Hermeskeil III. Nr. 1860)

b. Johannes * 21.09.1809 Da. + 09.10.1809 Da.

c. Helene * 28.09.1810 Da. oo 24.01.1834 Düpre' Kaspar, Danflos
(Petto FB. Züsich Nr. 294 / 10)

d. Nikolaus * 19.12.1812 Da.

e. Barbara * 03.11.1815 Da. oo 12.11.1838 Schirra Jakob, Abtei
(Schmitt FB. Hermeskeil III. Nr. 1822)f. Michael * 02.12.1817 Da. oo 19.02.1840 Quint Katharina, Abtei
(Schmitt FB. Hermeskeil III. Nr. 1862)g. Katharina * 19.06.1820 Da. oo 19.02.1840 Muno Marcus, Abtei
(Schmitt FB. Hermeskeil III. Nr. 1486)h. Theobald * 03.05.1824 Da. oo 02.02.1849 Dupont Magdalena, Abtei
(Schmitt FB. Hermeskeil III. Nr. 1866)i. Peter * 28.01.1827 Da. oo 21.10.1856 Schirra Anna Maria, Abtei
(Schmitt FB. Hermeskeil III. Nr. 1879)j. Johann Peter * 04.10.1829 Da. oo 21.10.1856 Schmitt Helena, Abtei
(Schmitt FB. Hermeskeil III. Nr. 1878)

k. Susanna * 08.05.1832 Da.

l. Elisabeth * 10.06.1833 Da. oo 22.10.1855 Rosar Franz, Abtei
(Schmitt FB. Hermeskeil III. Nr. 1716)**Prim Anna Katharina**

* 19.09.1787 Hermeskeil

+30.04.1858 Abtei

Tv Prim (Primm) Anton.ev. Schuster
und Schömer Maria, Hermeskeil

(Schmitt FB. Hermeskeil II. Nr.363)

Bemerkung: Familie 1834 nach Abtei umgesiedelt

1466

Schmitt Johann. Heinrich. ev. Ackerer in Züsich > Damflos > Thiergarten

* 18.12.1788 Damflos

OO

+ 02.05.1872 Thiergarten

21.11.1809

Sv Schmitt Franz Jakob.ev. und
Driessler Anna Katharina, Damflos
(Schmitt FB. Züsich ev. Nr. 702)

Kinder:

- | | | | |
|----------------------|------------------|---------------|---|
| Franz Karl | * 05.01.1811 Zü. | + 05.12.1817 | |
| a. Maria Carolina | * 17.09.1816 Zü. | oo 11.06.1840 | Weber Jakob, Thiergarten < 1739 > |
| b. Johann Karl | * 22.04.1820 Zü. | oo 30.04.1847 | Herz Maria Katharina, Bosen < 1483 > |
| c. Margarethe Sophia | * 08.01.1825 Zü. | oo 09.12.1846 | Löwe August Rudolf, Förster Thierg. < 965 > |
| d. Maria Katharina | * 27.08.1829 Da. | oo 10.07.1856 | Bouillon Peter, Thiergarten < 89 / 2 > |

Scherer Maria Dorothea. ev.

* 22.11.1791 Züsich

+ 02.08.1856 Thiergarten

Tv Scherer Johann Jakob, Küfer und
Hennemann Maria Christina, Züsich
(Schmitt ev. FB. Züsich. Nr. 668)

1467

Schmitt Peter, Holzhauer in Röderbach > Malborn

* 25.02.1788 Züsich

OO

+ 27.12.1848 Malborn

21.01.1810

Sv Schmitt Johann Peter und
Longfils Anna Barbara
(Petto FB. Züsich Nr. 960 / 4)

Kinder:

- | | | | |
|-----------------------|------------------|---------------|----------------------------------|
| a. Elisabetha Barbara | * 20.11.1812 Rö. | oo 18.12.1834 | Delwing Nicolas, Malborn < 233 > |
| b. Johann Peter | * 20.04.1815 Rö. | + 11.01.1818 | |
| c. Anna Maria | * 02.08.1817 Rö. | | |
| d. Maria Anna | * 21.11.1819 Rö. | | |
| e. Peter | * 07.06.1824 Ma. | | |
| f. Jakob | * 07.06.1824 Ma. | | |
| g. Johann | * 04.06.1826 Ma. | + 17.07.1827 | Ma. |

< 137.c >

Brück Anna Maria

* ca. ... 1795 Röderbach

+ 08.03.1869 Malborn

Tv Brück Johann und
Philipp Maria Barbara, Röderbach

1468

Schmitt Johann Karl. ev. Weber**OO**

* 29.09.1781 Buhlenberg

19.05.1811

+18.05.1836 Malborn

Sta.Thalfang

Sv Schmitt Georg Friedrich

* 23.05.1744 in Lückenburg

> Strumpfweber in Buhlenberg und

Scheib Anna Katharina * 15.11.1742 in Buhlenb.

(Detemple FB. Mark - Thalfang Nr. 1441.b) siehe auch (Jung FB. Birkenfeld Nr. 3307)

Kinder:

- | | | | |
|----------|----------------------|------------------|--|
| a. Jacob | * 10.08.1811 Ma.I.oo | 07.01.1830 | Klein Anna Maria, Elzerath < 1475 > |
| | | II.oo 12.06.1852 | Finkler Barbara, Braunshausen < 1476 > |

< 1603.d >

Stecher Anna Maria

* ca..... 1791 Malborn

+ 22.03.1831 Malborn

Tv Stecher Matthias, Malborn und
Gregorius Katharina* in Baltersweiler

1469

Schmitt Johann Christian. ev. Züsch > Neunkirchen > Thiergarten > Bainbridge / USA.

* 29.12.1792 Damflos	OO	Moser Elisabeth Margarethe. ev.
+ 13.02.1873 Bainbridge - USA	01.07.1813	* 27.06.1793 Züsch
Sv Schmitt Franz Jakob. ev. und	Sta. Hermeskeil	+ 09.10.1882 Bainbridge - USA
Driessler Anna Katharina, Damflos		Tv Moser Johann Gottfried. ev. Züsch
(Schmitt FB. Züsch ev. Nr. 702)		und Pontius Louisa Katharina. ev.
Kinder:		* in Achtelsbach > Züsch
a. Katharina	* 13.08.1813 Züsch	(Schmitt FB. Züsch. ev. Nr. 524)
b. Karl	* 03.09.1815 Züsch	
c. Maria Elisabeth Sophia	* 14.02.1817 Züsch + 08.08.1817 Züsch	
d. Christian	* 20.08.1818 Züsch + 21.11.1818 Züsch	
e. Magdalena	* 21.06.1820 Züsch oo 28.11.1841 Moser Johann Karl. ev. Thierg. < 1112 >	
f. Elisabeth Margaretha	* 01.05.1823 Züsch oo 27.02.1849 Petto Peter, Neuhütten. < 1289 >	
		(Petto FB. Züsch Nr. 827 / 3) Paar bis
		1853 in Thiergarten, 1856 in Wiebelsk.
		ab 1858 in Burbach
g. Christian	* 03.06.1825 Neunk. oo 12.02.1851 Roth Maria Katharina, Thierg. < 1487 >	
h. Philipp	* 02.11.1828 Neunk. oo 20.04.1852 Bouillon Maria Kath. Thierg. < 1488 >	
i. Peter	* 1829 Neunk.	
j. Jakob	* 1832 Neunk.	
k. Karl	* 12.07.1837 Thierg. + 07.02.1838 Thiergarten	

Bemerkung: Christian Schmitt stellt am 27.02.1852 den Antrag, mit Frau und 5 Kindern nach Nordamerika auszuwandern (Mergen, Auswanderungen Nr. 545)

Quelle: Petto FB. Züsch Nr. 980

1470

Schmitt Jakob, Müller in Bäsch

OO

Marx Margarethe

*	Mühle Bäsch	vor ... 1816
+		
Sv		
Kinder:		
a. Anna Katharina	* ca. ... 1816 Mühle.B. + 21.02.1820	
b. Johann Jakob	* 18.01.1819 Mühle.B.	
c. Anton	* 26.02.1821 Mühle.B.	

1471

Schmitt Joh. Christian, Holz. in Damflos OO

Dellwo Katharina, Witwe

* 13.10.1795 Züsch	18.01.1820	* 20.10.1796 Züsch
+ 15.05.1889 Damflos	Züsch	+ 31.05.1866 Damflos
Sv Schmitt Johann Peter und		Tv Dellwo Heinrich und
Longfils Anna Barbara, zul. Damflos		Driessler Elisabeth Barbara
(Petto FB. Züsch Nr. 960 / 7)		Züsch, zul. > Damflos
		(Petto FB. Züsch Nr. 227 / 4)
Kinder:		
a. Barbara	* 02.11.1820 Da. oo 28.04.1845 Pink Heinrich, Damflos	
		(Schmitt FB. Züsch Nr. 1628)
b. Reinhard	* 06.07.1822 Da. oo 20.02.1849 Bier Maria Katharina, Damflos	
		(Schmitt FB. Züsch Nr. 2016)
c. Peter	* 09.04.1824 Da.	
d. Magdalena	* 06.01.1827 Da. oo 23.12.1848 Schmitt Matthias, Malborn < 1484 >	

- e. Franz * 17.05.1829 Da. oo 13.02.1855 Jost Helena (Magdalena) Damflos
(Schmitt FB. Züsch Nr. 2025)
- f. Jakob * 30.04.1832 Da. + 08.03.1850 Da.
- g. Maria Katharina * 13.05.1834 Da. oo 10.02.1858 Kneppel Peter, Reinsfeld
(Schmitt FB.Züsch Nr. 984)
- h. Johann * 29.04.1836 Da. oo 03.12.1860 Lang Anna Margaretha,
(Schmitt FB. Züsch Nr. 2029)
- i. Elisabeth * 21.09.1838 Da. oo 20.02.1860 Lang Philipp, Waldhüter in Damflos
(Schmitt FB. Züsch Nr. 1177)
- j. Christian * 16.04.1841 Da. oo 03.08.1863 Düpre Margaretha, Damflos > USA
(Schmitt FB. Züsch Nr. 2036)

Bemerkung: Sie, erste Ehe mit Schirra Kaspar + 22.12.1815 Damflos (Schmitt FB. Züsch Nr. 1920)

1472 < 1457.a >

Schmitt Matthias, Ackerer.Malborn

* 29.04.1800 Malborn
+
Sv Schmitt Peter + 1821 und
der am 08.02.1822 verlebten
Barthen Helena, Malborn

Kinder:

- a. Nikolaus * 16.05.1823 Ma.
b. Helena * 07.11.1824 Ma. + 10.06.1825 Ma.
c. Johann * 19.06.1826 Ma.
d. Peter * 09.11.1828 Ma.
e. Helena * 26.11.1830 Ma.
f. Jacob * 09.07.1833 Ma.
g. Matthias * 13.12.1835 Ma.

OO

11.03.1822
Sta.Thalfang

< 1731.a >

Weber Maria

* 06.04.1797 Malborn
+
Tv. Weber Johannes + 21.01.1822
und der Weigerding (Weicherding)
Helena, Malborn

1473 < 1454.b >

Schmitt Johannes, Ackerer in Malborn

* 04.06.1792 Malborn
+ 27.12.1848 Malborn
Sv Schmitt Johann und
Küntzer Katharina, Malborn

Kinder:

- a. Nikolaus * 24.03.1824 Ma. + 08.01.1829
b. Elisabeth * 19.12.1828 Ma. + 21.01.1829
c. Anna Maria * 19.12.1828 Ma. oo 04.01.1845 Gorges Jacob, Malborn < 447 >

OO

02.01.1823
Sta.Thalfang

< 137.e >

Brück Anna Maria

* 18.02.1803 Röderbach
+ 08.03.1869 Malborn
Tv. Brück Johann, Holzhauer und
Philipp Maria Magdalena, Röderbach

1474

Schmitt Joh. Matthias, Müller in Dhronicken

* **OO**
 + vor ... 1830
 Sv

Kinder:

a. Matthias * 03.02.1826 Riol oo 19.02.1850 Schmitt Maria Elisabeth, Züsch < 1486 >
 b. Susanna * ca. ... 1834 Dhr. + 06.12.1837
 c. Theodor * ca. ... 1835 Dhr. + 08.12.1837
 d. Bernard * 01.03.1837 Dhr.
 e. Christina * 09.12.1839 Dhr.

Bartolme Christina

* in Longuich ?
 +
 Tv

1475 < 1468.a >

Schmitt Jacob, Tagelöhner in Malborn **I.OO**

* 10.08.1811 Malborn 07.01.1830
 + 11.06.1880 Malborn Sta.Thalfang
 Sv Schmitt Johann Carl, Tagelöhner
 und Stecher Anna Maria, Malborn

Kinder:

a. Anna Maria * 09.06.1831 Ma. + 18.11.1851
 b. Elisabeth * 17.03.1833 Ma. + 07.05.1834
 c. Margaretha * 01.02.1835 Ma. + 28.05.1835
 d. Nikolaus * 18.09.1836 Ma. + 24.02.1864 in Neunkirchen / Saar

Klein Anna Maria

* 12.08.1802 Elzerath
 + 28.08.1849 Malborn
 Tv. Klein Friedrich, Ackerer
 und Stoermer Anna Maria, Elzerath
 (Wagner FB. Merscheid II. Nr. 608)

1476 < 1468.a >

II.OO

12.08.1852
 Sta.Thalfang

Finkler Barbara

* 20.12.1815 Braunshausen
 +
 Dienstmagd, wohnhaft in Hinzert.
 Tv. Finkler Peter aus Braunsh. und
 Kaufmann Elisabetha, Hinzert
 (Jung FB. Kastel II. Nr. 362)

e. Anna Maria * 15.09.1853 Ma. oo 07.01.1873 Paulus Heinrich, Malborn < 1254 >

1477 < 1464.a >

Schmitt Johann, Ackerer in Malborn **I.OO**

* 19.02.1811 Malborn 30.01.1837
 + 10.03.1869 Malborn Thalfang
 Sv Schmitt Johann, Ackerer und
 Troesch Maria, Malborn

Kinder:

a. Kind * 12.04.1841 Malborn + 12.04.1841
 b. Nicolaus * 07.02.1844 Malborn oo 12.01.1870 Gorges Maria, Malborn < 1500 >
 c. Maria * 12.12.1845 Malborn oo 12.01.1870 Gorgen Nicolaus, Malborn < 392 >
 d. Kind * 05.01.1848 Malborn + 05.01.1848

< 1849.c >

Züscher Anna

* 29.12.1815 Malborn
 + 06.01.1848 Malborn
 Tv Züscher Nicolas, Ackerer und
 Knob Maria, Malborn

1478 < 1464.a >

II.OO

14.10.1848
 Sta.Thalfang

< 1849.d >

Züscher Eva

* 28.09.1818 Malborn
 + 27.10.1858 Malborn
 Tv Züscher Nicolas, Ackerer und
 Knop Maria, Malborn

a. Johann * 22.08.1849 Ma. + 17.04.1858
 b. Peter * 09.08.1853 Ma. + 07.03.1855
 c. Magdalena * 26.02.1856 Ma. oo 25.08.1876 Brixius Jakob, Malborn < 130 >
 d. Kind * 23.10.1858 Ma. + 23.10.1858

1479 < 1460.c >

Schmitt Matthias, Ackerer in Malborn**OO**

* 24.04.1811 Malborn 06.02.1838
 + 18.06.1874 Malborn Sta.Thalfang
 Sv Schmitt Matthias und
 Brixius Maria, Malborn
 Kinder:
 a. Johann * 06.03.1840 Ma. oo 29.01.1864 Troesch Maria, Malborn < 1494 >

< 1153.a >

Neff Maria Malborn

* 31.08.1817 Malborn
 + 30.09.1882 Malborn
 Tv. Neff Johann, Ackerer und
 Lochen Anna, Malborn

1480

Schmitt Michel, Ackerer Damflos > Thierg.**OO**

* 03.03.1814 Damflos 02.06.1838
 + 04.06.1874 Malborn
 Sv Schmitt Matthias und
 Bier Anna Maria, Damflos
 (Schmitt FB. Züschnr. 1973)

Kinder:

a. Katharina * 01.03.1839 Damflos + 24.08.1839 Da.
 b. Nikolaus * 28.10.1840 Damflos I.oo 25.02.1865 Schirra Anna, Thierg. < 1495 >
 II.oo 03.02.1883 Höwer Elisabeth, Malborn < 1496 >
 c. Heinrich * 20.11.1842 Damflos + 27.09.1843 Da.
 d. Johann * 05.02.1846 Damflos I.oo 24.05.1869 Lorang Elisabeth, Thierg. < 1498 >
 II.oo 28.05.1890 Scherer Maria, Thierg. < 1499 >
 e. Heinrich * 22.01.1848 Damflos + 27.11.1848 Da.
 f. Elisabetha * 28.04.1850 Damflos oo 28.10.1873 Kronenberger Jakob, Damfl. < 849 >
 g. Karl * 11.07.1852 Damflos oo 26.10.1880 Kaub Maria, Abtei
 Tv Kaub Peter und Klos Elisabeth
 h. Georg * 31.10.1855 Damflos
 i. Susanna Maria * 03.01.1858 Damflos
 j. Franz Xaver * 18.12.1859 Damflos
 k. Johann Jakob * Damflos oo 29.01.1878 Dupont Katharina, Abtei < 1506 >

Klos Margaretha

* 05.03.1820 Damflos
 + 20.03.1881 Thiergarten
 Tv Klos Johann Holzhauer und
 Driessler Elisabeth, Damflos
 (Schmitt FB. Züschnr. 882)

1481

Schmitt Nikolaus, Gusenburg**OO**

* 15.01.1813 Gusenburg 09.03.1841
 + 02.08.1878 Gusenburg
 Sv Schmitt Heinrich, Gusenburg und
 Reinert Maria, Longcamp
 (Scholer FB. Gusenburg Nr. 981)

Kinder:

a. Nikolaus * 03.01.1842 Gu. + 16.04.1858
 b. Matthias * 04.01.1844 Gu. + 30.01.1862
 c. Peter * 19.08.1845 Gu. oo 06.02.1875 Anton Anna Maria, Gusenburg
 (Scholer FB. Gusenburg Nr. 996)
 d. Michael * 24.09.1847 Gu. oo 28.02.1876 Britz Maria, Gusenburg
 (Scholer FB. Gusenburg Nr. 997)
 e. Heinrich * 03.09.1849 Gu. + 18.10.1849
 f. Johann * 08.03.1851 Gu.
 g. Jakob * 26.10.1853 Gu.
 h. Margarethe * 12.02.1857 Gu. > Dienstmagd in Malborn
 oo 22.01.1879 Kauth Peter, Witwer der am 27.05.1878
 in Malborn verstorbenen Stoll Eva < 652 >

Schuh Maria

* 09.08.1814 Kell
 + 31.05.1858 Kell
 Tv Schuh
 (FB. Kell Nr. 955)

1482 < 1464.b >

Schmitt Nicolas, Maurer in Malborn

* 10.05.1814 Malborn

+ 31.07.1878 Malborn

Sv. Schmitt Johann, Ackerer und

Troesch Maria, Malborn

Kinder:

a. Johann

* 26.10.1843 Ma. + 13.11.1843 Ma.

b. Johann Nikolaus

* 16.11.1844 Ma. + 16.12.1870 Ma.

c. Maria

* 16.09.1847 Ma. oo 22.01.1872 Paulus Johann, Malborn < 1252 >

OO

04.02.1843

Sta.Thalfang

< 437.a >

Gorges Katharina

* 14.01.1819 Malborn

+ 24.12.1870 Malborn

Tv. Gorges Niclas und

Dellwo Maria, Malborn

1483 < 1466.b >

Schmitt Joh. Karl. ev. Ackerer in Thierg. OO

* 22.04.1820 Züsch

30.04.1847

+ 29.06.1898 Thiergarten

Sv Schmitt Johann Heinrich, Ackerer und

Scherer Maria Dorothea, Züsch > zul. Thiergarten

(Schmitt FB. Züsch. ev. Nr. 707)

Kinder:

a. Karl

* 02.09.1848 Thierg. oo 20.05.1878 Sonne Wilhelmine, Gornhausen <1507>

b. Jakob

* 11.02.1851 Thierg. oo 20.02.1882 Bouillon Katharina, Thierg. < 1509 >

c. Katharina

* 14.12.1853 Thierg. oo 25.07.1876 Kronenberger Peter, Thierg. < 851 >

Herz Maria Katharina. ev.

* 21.07.1826 Bosen

+ 10.05.1867 Thiergarten

Tv Herz Philipp, Ackerer und

Rhein Anna Elisabeth, Bosen

(Jung FB. Neunkirchen / Nahe Nr. 1138)

1484 < 1464.c >

Schmitt Matthias, Ackerer in Malborn

* 16.02.1823 Malborn

23.12.1848

+ 11.03.1864 Malborn

Sta.Thalfang

Sv. Schmitt Johann, Ackerer und

Troesch Maria, Malborn

Kinder:

a. Johann

* 18.10.1849 Ma.I.oo 10.11.1874 Malburg Eva, Malborn < 1502 >

II.oo 31.12.1877 Haack Margaretha, Malborn < 1503 >

b. Nikolaus

* 13.07.1851 Ma. oo 16.05.1873 Haack Gertrud, Malborn < 1501 >

c. Matthias

* 29.08.1853 Ma. oo 01.02.1888 Schabbach Theresia, Merscheid

d. Peter

* 16.03.1855 Ma. oo 18.03.1875 Detemple Elisabeth, Zinershütten

(Schmitt FB. Züsch Nr. 2045)

e. Anna Maria

* 30.12.1856 Ma. oo 03.11.1879 Zender Peter, Malborn < 1836 >

f. Jakob

* 29.01.1859 Ma. oo 12.02.1887 Bauer Katharina, Hundheim < 1510 >

g. Maria

* 25.12.1860 Ma. oo 23.02.1884 Mathieu Franz, Zinershütten < 1036 >

h. Magdalena

* 02.09.1862 Ma. oo 09.05.1888 Gorges Peter, Prosterath < 461 >

< 1471.d >

Schmitt Magdalena

* 06.01.1827 Damflos

+ 08.09.1901 Malborn

Tv. Schmitt Christian und

Dellwo Catharina, Damflos

1485**Schmitt Matthias Jacob, Zimmermann.Ma OO**

* 30.12.1820 Osburg 12.06.1849

+

Sv Schmitt Matthias und
Gorges Maria, Osburg
(Scholer FB. Osburg Nr. 1112)

Kinder:

- a. Johanna * 21.12.1842 Ma. legitimiert (voreheliche Tochter der Gorges M. Theresia)
oo vor ... 1876 Kretsch Josef, Saarlouis < 837 >
- a. 2 Michael * 05.07.1849 Ma.
- b. Maria * 28.10.1852 Ma. oo 12.06.1873 Klos Peter, Damflos < 723 >
- c. Matthias * 01.06.1855 Ma. + 01.05.1859
- d. Jacob * 13.12.1857 Ma. oo 08.06.1881 Lofi Maria, Malborn < 1508 >
- e. Peter * 27.10.1860 Ma. + 02.11.1860 Ma.
- f. Theresia * 17.03.1864 Ma. > am 03.03.1881 in die USA

< 425.f >

Gorges Maria Theresia

* 11.01.1825 Malborn

+ 26.01.1886 Malborn

Tv Gorges Helena, Malborn

1486 < 1474.a >**Schmitt Matthias, Ackerer in Dhronecken OO**

* 03.02.1826 Rioler Mühl 19.02.1850

+

Sv Schmitt Matthias, Müller
in Dhronecken und
Bartelmes Christina wohnhaft
in Dhronecken

Kinder:

- a. Elisab. Katharina * 11.06.1850 Dhronecken
- b. Maria * 17.04.1853 Dhronecken

< 1462.f >

Schmitt Elisabetha

* 11.02.1820 Züsch

+

Tv. Georg Schmitt, Schneider
+ 16.04.1837 Malborn
Graewer Katharina, Züsch
später Malborn**1487** < 1469.g >**Schmitt Christian. ev. Tagelöhner in Thierg. OO**

* 03.06.1825 Neunkirchen 12.02.1851

+ Thalfang

Sv Schmitt Christian. ev. Ackerer und
Moser Margaretha, Thiergarten

Kinder:

- a. Philipp Jakob * 23.06.1851 Thierg. + 12.10.1851 Thierg.

< 1406.a >

Roth Maria Catharina

* 11.10.1828 Lückenburg

+

Tv Roth Johann, Tagelöhner u.
Hoefner Catharina, Lückenburg

Bemerkung: Familie 1852 in die USA ausgewandert

1488 < 1469.h >**Schmitt Philipp. ev. Thiergarten OO**

* 02.11.1828 Neunkirchen 20.04.1852

+

Sv Schmitt Christian. ev. Ackerer und
Moser Margaretha, Thiergarten

Kinder:

- a. Christian * 27.01.1853 Thierg.
- b. Katharina Johanna * 28.09.1854 Thierg. + 24.05.1855 Thierg.

< 85.g >

Bouillon Maria Katharina

* 18.04.1828 Züsch

+ 08.04.1855 Thiergarten

Tv Bouillon Anton und
Arend Maria Katharina, Züsch

Bemerkung: Er mit Sohn Christian 1853 in die USA ausgewandert

1489

Schmitt Jacob, Muhl > Thiergarten

* 16.05.1829 Zinersshütten 07.02.1853
 + 29.11.1882 Thiergarten
 Sv Schmitt Jakob und
 Petri Maria Franziska, Zinersshütten
 (Schmitt FB Züsch Nr. 1976)

Kinder:

a. Juliana * 02.07.1853 Muhl + 04.03.1879 Thierg.
 b. Karl * 04.02.1856 Muhl oo 13.02.1877 Dupont Anna Maria, Damflos < 1505 >
 c. Joseph * 09.11.1857 Muhl
 d. Elisabeth * 27.02.1860 Muhl + 13.03.1860 Muhl
 e. Katharina * 19.09.1861 Zins.
 f. Elisabeth * 29.06.1864 Zins.
 g. Jacob * 12.12.1866 Thierg. oo 02.01.1906 Klein Maria, Nonnweiler < 1523 >
 h. Johann * 19.06.1869 Thierg. > 03.04.1884 Zechenzentrum +09.07.1887 Wattensch.

Düpre Juliana

* 22.01.1830 Muhl
 + 30.08.1890 Thiergarten
 Düpre Johann Karl und
 Rosar Elisabeth, Muhl
 (Schmitt FB. Züsch Nr. 437)

1490

Schmitt Anna Maria, Malborn

*
 +
 Tv

Kinder:

a. Bernard * 23.12.1854 Ma.

1491

Schmitt Peter, Tagel. in Thiergarten >USA. OO

* 15.09.1839 Damflos 11.04.1861
 +
 Sv. Schmitt Kaspar und
 Kohlhaas Anna Maria, Damflos
 (Schmitt FB. Züsch Nr. 2000)

Kinder:

a. Katharina * 01.01.1862 Thierg.
 b. Elisabeth * 31.03.1863 Thierg.
 c. Kind * 02.05.1864 Thierg. + 02.05.1864

Bemerkung: Er, am 03.08.1865 mit Consens in die USA ausgewandert (ausw.Mergen He. 62, 144)

< 842.g >

Kronenberger Elisabeth

* 11.05.1837 Thiergarten
 +
 Tv. Kronenberger Jacob, Holzhauer
 u. Schirra Elisabeth, Damf.>Thierg.

1492

Schmitt Franz Peter, Drechsler Thierg.

* 12.02.1836 Damflos 19.05.1863
 +
 Sv Schmitt Napoleon und
 Kohlhaas Elisabeth, Damflos
 (Schmitt FB. Züsch Nr. 1999)

Kinder:

a. Maria * 30.11.1864 Thierg. + 21.05.1885 Damflos
 b. Elisabeth * 26.02.1867 Thierg. oo ... 08.1891 Weiß Josef, Morbach
 c. Franz * 30.08.1869 Thierg. + 1932 in Hermeskeil
 d. Christian * 08.12.1871 Thierg. + 14.05.1873 Thiergarten
 e. Anna * 13.03.1874 Thierg. + 25.02.1877 Damflos
 f. Katharina * 15.03.1876 Da. + 03.01.1879 Damflos
 g. Johann * 06.05.1879 Da. + 22.05.1892 Damflos
 h. Peter * 19.03.1881 Da.
 i. Elisabeth * 11.08.1883 Da. + 11.09.1883 Damflos
 j. Anna Maria * 20.10.1884 Da.
 k. Christian * 30.06.1886 Da.
 l. Elisabeth * 06.10.1889 Da.

Klos Elisabeth

* 24.10.1844 Damflos
 +
 Tv Klos Christian und
 Kronenberger Katharina, Damflos
 (Schmitt FB. Züsch Nr. 909)

1493

Schmitt Johann

* 19.01.1831 Damflos
 + 13.05.1888 Damflos
 Sv Schmitt Kaspar und
 Kohlhaas Anna Maria, Damflos
 (Schmitt FB. Züsch Nr. 2000)

Kinder:

a.

OO

09.02.1863

Barth Helena

* 06.03.1842 Geisfeld
 +Damflos
 Tv Barth Jacob und
 Kiwel Anna, Geisfeld
 (Scholer FB Geisfeld II. Nr. 47)

1494 < 1479.a >

Schmitt Johann, Ackerer in Malborn

* 06.03.1840 Malborn
 +
 Sv Schmitt Matthias, Ackerer
 und Neff Maria, Malborn

Kinder:

a.Matthias(legitimiert)* 04.02.1862Ma. oo 11.07.1887 Dahm Helena, Malborn < 1511 >
 b.Nikolaus * 03.11.1864 Ma. oo 11.08.1890 Justinger Elisabetha, Malborn < 1512 >
 c. Maria * 22.06.1866 Ma. + 16.01.1922
 d. Peter * 30.10.1868 Ma. + 1904 Trier
 e. Helena * 29.03.1872 Ma. + 02.05.1873 Ma.

OO29.01.1864
Sta.Thalfang

< 1702.a >

Troesch Maria

* 24.10.1838 Malborn
 + 11.01.1896 Malborn
 Tv Troesch Johann, Ackerer und
 Weicherding Elisabetha, Malborn

1495 < 1480.b >

Schmitt Nicolaus, Tagelöhner in Thierg.

* 28.10.1840 Damflos
 +
 Sv. Schmitt Michel Tagelöhner
 und Klos Margaretha, Thiergarten

Kinder:

a.Elisabetha * 05.12.1865 Thierg oo 10.02.1893 Pink Johann, Thierg. < 1328 >
 b.Katharina * 24.09.1867 Thierg. + 14.10.1867
 c.Maria * 16.02.1869 Thierg + 03.04.1869
 d.Nikolaus * 02.03.1871 Thierg.I.oo 06.11.1897 Pink Elisabeth, Thierg. < 1516 >
 II.oo 30.04.1901 Bouillon Magdalena, Thierg. < 1517 >
 e.Jakob * 16.12.1874 Thierg. oo 09.06.1900 Pink Margaretha, Thierg. < 1519 >
 f. Anna * 13.04.1879 Thierg. + 04.01.1942 in Duisburg

I.OO25.02.1865
Sta.Thalfang

< 1433.e >

Schirra Anna

* 24.02.1839 Neuhütten
 + 24.06.1882 Thierg.
 Tv Schirra Johann Peter und
 Lorang Johannetta, Thiergarten

1496 < 1480.b >

I.I.OO03.02.1883
Sta.Thalfang**Höwer (Hewer) Elisabetha**

Dienstmagd wohnh.in Malborn
 * 04.12.1854 Herl
 +
 Tv Höwer Johann, Tagelöhner
 und Scher Margaretha, Herl
 (FB Farschweiler Nr. 337)

g.Maria * 27.02.1884 Thierg. oo 27.03.1905 Burgard Johann, Hüttenarb.Völklingen
 Sv Burgard Johann u. Schmitt Kathar.
 Neunkirchen / Saar

h.Johann * 05.04.1886 Thierg.
 i. Elisabeth * 05.08.1888 Thierg. oo 30.06.1909 Stadtfeld Nikolaus Johann,
 j. Helena * 29.01.1893 Thierg. + 29.01.1893 Thierg.
 k.Barbara * 10.08.1894 Thierg. oo 07.11.1913 Maurer Peter, Neunkirchen < 1038 >

1497

Schmitt Johanna, Malborn

*

+

Tv

Kinder:

a. Franz * 05.03.1868 Ma.

1498 < 1480.d >

Schmitt Johann, Drechsler, Thierg.

* 05.02.1846 in Damflos

+

Sv. Schmitt Michel, Tagelöhner und
Klos Margaretha, Thiergarten

Kinder:

a. Michael

* 01.11.1869 Thierg. > nach Forbach am 21.02.1894

b. Katharina

* 27.08.1873 Thierg. oo 17.05.1901 Bouillon Gottfried, Thierg. < 92.d >

c. Jakob.

* 25.06.1876 Thierg. oo 07.11.1903 Eberhard Maria, Thierg. < 1521 >

d. Anna Maria

* 18.02.1879 Thierg. + 15.03.1879

e. Peter

* 01.04.1880 Thierg. + 15.04.1882

f. Johann

* 09.12.1882 Thierg. + 10.12.1882 Thierg.

g. Elisabeth

* 06.09.1886 Thierg. + 18.10.1886

I.OO

24.05.1869

Sta.Thalfang

< 960.c >

Lorang Elisabetha

* 18.01.1842 Schmelz

+ 28.10.1886 Thierg.

Tv. Lorang Johann, Tagelöhner und
Colling Maria, Thiergarten

1499 < 1480.d >

II.OO

28.05.1890

Sta.Thalfang

< 1424.j >

Scherer Maria

Witwe von Nicolas Müller < 1126 >

* 11.11.1852 Thiergarten

+

Tv. Scherer Georg Karl, Tagel.

und Bouillon Katharina, Thiergarten

1500 < 1477.b >

Schmitt Nicolaus, Ackerer in Malborn

* 07.02.1844 Malborn

+ 18.08.1908 Malborn

Sv Schmitt Johann, Ackerer
und Züscher Anna, Malborn

Kinder:

a. Nikolaus

* 17.11.1870 Ma. + 15.04.1873

b. Elisabetha

* 10.11.1872 Ma. oo 16.02.1897 Schirra Jakob, Damflos < 1439 >

c. Jakob

* 12.03.1883 Ma. oo 30.01.1909 Maßmann Elisabetha, Breit < 1524 >

OO

12.01.1870

Sta.Thalfang

< 447.a >

Gorges Anna Maria

* 30.01.1847 Malborn

+ 08.04.1929 Malborn

Tv Gorges Jacob, Ackerer und

Schmitt Maria, Malborn

1501 < 1484.b >**Schmitt Nikolaus, Ackere in Malborn**

* 13.07.1851 Malborn
 + 17.03.1935 Malborn
 Sv.Schmitt Matthias, Ackerer
 und Schmitt Magdalena
 aus Malborn

Kinder:

a.Johann
 b.Jakob
 c.Maria
 d.Magdalena
 e.Gertrud
 f. Helena
 g.Nikolaus
 h.Peter

OO

16.05.1873
 Sta.Thalfang

* 02.09.1873 Ma. oo 25.09.1895 Kaub Maria, Malborn < 1515 >
 * 04.10.1876 Ma. oo 18.01.1900 Malburg Elisabeth, Malb. < 1518 >
 * 16.12.1881 Ma. oo 06.02.1903 Echternach Nikolaus, Malb. < 291 >
 * 16.12.1881 Ma. + 22.04.1885
 * 12.01.1884 Ma. oo 22.05.1905 Malburg Franz, Malborn < 1010 >
 * 18.09.1887 Ma.
 * 06.11.1889 Ma. oo 08.11.1912 Streng Katharina, Malborn < 1526 >
 * 03.06.1896 Ma. oo 17.09.1921 Naudorf Katharina, Wehrden

< 498.i >

Haack Gertrud

* 29.08.1854 Malborn
 + 25.07.1925 Malborn
 Tv.Haack Bernard
 Förster in Brotdorf und
 Steinbach Elisabeth, Malborn

1502 < 1484.a >**Schmitt Johann, Ackerer in Malborn**

* 18.10.1849 Malborn
 + 05.10.1912 Malborn
 Sv Schmitt Matthias, Ackerer
 und Schmitt Magdalena, Malborn

Kinder:

a. Maria (legitimiert) * 24.06.1873 Ma. + 04.06.1880 Ma. (vorehel.Tochter der Malburg Eva)
 a./ 2 Nikolaus * 03.06.1875 Ma. + 23.09.1875 Ma.
 b.Johann * 29.09.1876 Ma. oo 22.10.1902 Paulus Marg. Hansgörgenmühle < 1520 >

LOO

10.11.1874
 Sta.Thalfang

< 986.d >

Malburg Eva

* 25.07.1851 Malborn
 + 19.03.1877 Malborn
 Tv Malburg Franz Friedrich und
 Kaup Anna Maria, Röderbach

1503 < 1484.a >**II.OO**

31.12.1877
 Sta.Thalfang

Haack Margaretha

* 19.02.1852 Morscheid
 + 10.04.1914 Malborn
 Tv.Haack Franz, Kgl. Förster
 und Paulus Maria, Malborn

Joseph
 c.Franz
 d.Magdalena
 e.Matthias
 f.Jakob
 g.Anna

h.Margarethe
 i. Magdalena

* 12.05.1873 Ma. + 18.01.1874 (unehel. Sohn der Haack Marg.) < 502.a >
 * 10.10.1878 Ma. oo 05.01.1904 Brück Elisabeth, Röderbach < 1522 >
 * 04.02.1880 Ma. + 23.01.1881
 * 21.08.1881 Ma. + 10.06.1882
 * 01.02.1883 Ma. + 12.12.1883
 * 13.05.1885 Ma.I oo 16.11.1912 Müller Nikolaus, Kley < 1132 >
 II.oo 21.06.1919 Metzen Joseph, Wehrden
 * 08.10.1886 Ma. + 20.12.1886
 * 09.11.1887 Ma.I.oo 23.02.1911 Echternach Johann, Malborn < 292 >
 II.oo 13.12.1923 Buhs Heinrich, Gemünden

1504

Schmitt Peter, Thiergarten**OO****Haas Margaretha**

*

um ... 1878

* 02.08.1849 Büdingen

+

+

Sv

Tv

Kinder:

a. Margaretha * 23.12.1878 Büdingen

b. Anna * 24.03.1880 Büdingen

c. Maria * 30.04.1881 Büdingen

d. Elisabeth * 24.03.1884 Büdingen

e. Johann * 04.04.1886 Büdingen

f. Barbara * 17.04.1891 Büdingen

Bemerkung: Sie und die Kinder, Büdingen > Thiergarten 01.05.1895

1505 < 1489.b >

Schmitt Karl, Tagelöhner in Thiergarten **OO****Dupont Anna Maria**

* 04.02.1856 Muhl

13.02.1877

* 07.09.1856 Damflos

+

+

Sv Schmitt Jacob und

Tv Dupont Christian und

Düpre Juliana, zul. Thiergarten

Dellwo Katharina, Damflos

Kinder:

(Schmitt FB. Züsch Nr. 410)

a. Josef * 28.02.1877 Da. + 30.03.1881 Damflos

b. Katharina * 01.08.1878 Thierg. + 17.04.1879 Thierg.

c. Franz * 02.09.1879 Thierg.

Bemerkung: Familie am 13.04.1881 > nach Damflos

1506 < 1480.k >

Schmitt Johann Jakob, Thierg. > Abtei **OO****Dupont Katharina**

* Damflos

29.01.1878

* 02.06.1859 Abtei

+

+

Sv Schmitt Michael, Ackerer und

Tv Dupont Peter, Wirt und

Klos Margaretha, Damflos

Düpre Anna Maria, Abtei

Kinder:

(Schmitt FB Hermeskeil III.Nr. 474)

a. Franz * 19.01.1879 Abtei

1507 < 1483.a >

Schmitt Karl. ev. Ackerer in Thiergarten **OO**

< 1591.a >

Sonne Wilhelmina. ev.

* 02.09.1848 Thiergarten

20.05.1878

* 14.08.1852 Gornhausen

+

Sta.Thalfang

+ 24.11.1893 Thiergarten

Sv Schmitt Johann Karl, Ackerer

Tv Sonne Johann Balthasar

und Hertz Katharina, Thiergarten

und Pfeiffer Elisabetha, Gornhausen

Kinder:

a. Karoline * 19.04.1879 Thierg. + 08.06.1959 in Dudweiler

b. Katharina * 28.04.1881 Thierg. + 15.12.1955 in Birkenfeld

c. Karl * 23.04.1883 Thierg. + 1946 in Weiersbach

d. Luise * 08.05.1885 Thierg. + 26.04.1948 in Kempfeld

e. Wilhelm * 26.03.1887 Thierg. oo 15.07.1911 Schmitt Sophia, Thiergarten < 1525 >

f. Jakob * 26.02.1889 Thierg.I.oo 1916

II.oo 1944 in Duisburg + 26.02.1974 in Duisburg

g. Friedrich * 09.07.1892 Thierg. + 27.11.1893

1508 < 1485.d >

Schmitt Jakob, Tagelöhner in Malborn OO

* 13.12.1857 Malborn 08.06.1881
 + Sta.Thalfang

Sv Schmitt Matthias Jakob, Tagelöhner
 und Gorges Theresia, Malborn

Kinder:

Heinrich * 1881 Köln + 21.01.1882 (unehel.Sohn der Lofi Maria) < 959 >
 a. Elisabeth * 24.01.1884 + 29.11.1887 Ma.
 b. Theresia * 21.03.1885 oo04.1914 Schmitt Adam
 c. Maria * 01.02.1887 oo 22.06.1908 Hubertus Friedrich
 d. Katharina * 21.11.1888 + 15.02.1891 Ma.
 e. Margarethe * 04.08.1890 I.oo
 II.oo 1931 in Essen + 14.08.1977 in Essen
 f. Helena * 21.05.1892 I.oo
 II.oo 1937 in Gelsenkirchen + 1950 in Gelsenkirchen

Bemerkung: Familie am 24.11.1892 > nach Fell

< 956.d >

Lofi Maria, Hebamme

* 29.05.1860 Malborn
 +

Tv Lofi Peter Tagelöhner
 und Trampert Maria, Malborn

1509 < 1483.b >

Schmitt Jakob. ev. Handelsmann inThierg. OO

* 11.02.1851 Thiergarten 20.02.1882
 + 17.11.1896 Thiergarten Sta.Thalfang

Sv Schmitt Johann Karl, Ackerer
 und Hertz Katharina, Thiergarten

Kinder:

a.Katharina * 24.04.1882 Thierg. oo 07.11.1903 Hartmann Friedrich, Börfink < 537 >
 b.Karl * 24.04.1882 Thierg.
 c. Jakob * 14.04.1884 Thierg.
 d.Sophia * 02.01.1886 Thierg. oo 15.07.1911 Schmitt Wilhelm, Thierg. < 1525 >
 e. Peter * 21.05.1889 Thierg.
 f. Philipp * 07.07.1891 Thierg.
 g. Mathilde * 25.09.1893 Thierg.
 h. Ferdinand * 08.05.1896 Thierg.

< 89./ 2.c >

Bouillon Katharina

* 06.06.1860 Thiergarten
 + 08.09.1919 Thiergarten

Tv Bouillon Peter, Handelsmann
 und Schmitt Katharina, Thiergarten

1510 < 1484.f >

Schmitt Jakob, Ackerer in Malborn OO

* 29.01.1859 Malborn 12.02.1887
 + 29.12.1936 Malborn Sta.Thalfang

Sv Schmitt Matthias, Ackerer
 und Schmitt Magdalena, Malborn

Kinder:

a. Maria * 02.01.1888 Ma. oo 17.05.1912 Brizius.Peter, Malborn < 134 >
 b. Peter * 17.05.1890 Ma. + 22.02.1892
 c. Jacob * 29.08.1892 Ma. oo 02.09.1922 Elsen Maria, Pallien
 d. Katharina * 29.08.1892 Ma. + 15.01.1894

Bauer Katharina

* 24.06.1860 Hundheim
 + 02.07.1941 Malborn

Tv Bauer Johann Joseph und
 Klein Anna Maria, Hundheim

1511 < 1494.a >

Schmitt Matthias, Fabrikarbeiter Malb. OO* 04.02.1862 Malborn 11.07.1887
+ Sta.ThalfangSv Schmitt Johann, Ackerer
und Troesch Maria, Malborn
Kinder:a. Maria * 09.09.1887 Ma. oo 06.09.1908 ? in Bruckhausen + Essen
b. Nikolaus * 03.07.1892 Ma. oo 31.05.1921 Neff Christina, Hamborn + Duisburg

Bemerkung: Er, zeitweise in Hofstede

< 217.b >

Dahm Helena* 14.09.1860 Malborn
+ 06.11.1948 Duisburg
Tv Dahm Matthias, Maurer
und Adams Helena, Malborn

1512 < 1494.b >

Schmitt Nikolaus, Ackerer in Malborn OO* 03.11.1864 Malborn 11.08.1890
+ Sta.ThalfangSv Schmitt Johann, Ackerer
und Troesch Maria, Malborn
Kinder:a. Anna * 05.01.1891 Ma. oo 09.06.1911 Arend Johann, Malborn < 18 >
b. Maria * 16.11.1893 Ma. + 29.11.1893
c. Nikolaus * 01.12.1894 Ma. oo 15.06.1921 Bouillon Anna Maria, Malborn < 94.m >
d. Maria * 10.03.1896 Ma. + 28.05.1900
e. Katharina * 07.05.1897 Ma. + 16.12.1897
f. Elisabeth * 13.02.1900 Ma. oo 02.06.1921 Lauer Johann, Malborn < 911.f >
g. Jakob * 21.06.1901 Ma. + 06.12.1901
h. Heinrich * 25.01.1903 Ma. + 17.01.1905
i. Maria * 25.12.1911 Ma. + 09.07.1929

< 621.a >

Justinger Elisabetha* 20.12.1867 Malborn
+ 02.11.1918 Malborn
Tv Justinger Johann, Ackerer
und Paulus Margaretha, Malborn

1513 < 1492.b >

Schmitt Elisabeth, Thiergarten* 26.02.1867 Thiergarten
+Tv Schmitt Franz Peter, Drechsler und
Klos Elisabeth, Thiergarten > Damflos

Kinder:

a. Maria * 15.02.1889 Thierg. (legitimiert) + 1956 Birkenfeld. - Land

Bemerkung: Sie, Ehe im August 1891 mit Weiß Josef, Morbach

1514

Schmitt Jakob, Bergmann in Algringen OO* 16.06.1870 Speicher 04.08.1893
+ wohnhaft in Berglicht Sta.ThalfangSv Schmitt Adam, Bergmann + in
Rümelingen und Scherf Katharina, Handelsfrau
(Scholer FB Berglicht Nr. 860)

Kinder:

a. Johann * 09.03.1894 Licht

Bemerkung: Sie auch Christbach

< 175.c >

Kriesbach Anna Maria* 10.01.1872 Malborn.
+
Tv Kriesbach Anton, Handelsmann u.
Cornely Maria, Händlerin, Berglicht

1515 < 1501.a >

Schmitt Johann, Tagelöhner in Malborn OO

* 02.09.1873 Malborn 25.09.1895
 +17.01.1923 Malborn Sta. Thalfang

Sv Schmitt Nikolaus, Ackerer und
 Haack Gertrud, Malborn
 Kinder:

a. Elisabeth * 03.12.1893 Ma. (legitimiert) unehel. Tochter der Kaub Maria. + 1951 Köln
 b. Maria * 27.05.1895 Ma. (legitimiert) vorehel. Tochter der Eheleute + 03.03.1896
 c. Jakob * 07.09.1896 Ma. oo 11.06.1919 + 28.05.1968
 d. Nikolaus * 12.11.1898 Ma. + 1959 in Merzig
 e. Gertrud * 21.03.1901 Ma.
 f. Johann * 06.01.1903 Ma. + 15.07.1903
 g. Helena * 28.04.1908 Ma.

< 631.e >

Kaub Maria

* 03.11.1870 Malborn
 +
 Tv Kaub Johann, Handelsmann
 und Schneider Maria, Malborn

1516 < 1495.d >

Schmitt Nikolaus, Tagelöhner in Thierg. I.OO

* 02.03.1871 Thiergarten 06.11.1897
 + Sta. Thalfang

Sv Schmitt Nicolaus, Tagelöhner und
 Schirra Anna, Thiergarten
 Kinder:

< 1323.d >

Pink Elisabetha

* 12.10.1874 Thiergarten
 + 15.07.1900 Thiergarten
 Tv Pink Michel, Tagelöhner
 und Schmitt Katharina, Thiergarten

1517 < 1495.d >

II.OO

30.04.1901
 Sta. Thalfang

Kinder:
 a.

< 93.d >

Bouillon Magdalena

* 08.01.1881 Thiergarten
 + 11.02.1949 Friedrichsthal
 Tv Bouillon Nikolaus, Handelsm.
 und Stecher Elisabeth, Thiergarten

1518 < 1501.b >

Schmitt Jakob, Fabrikarb. Malb. > Duisb. OO

* 04.10.1876 Malborn 18.01.1900
 + 29.12.1919 Duisburg Sta. Thalfang

Sv Schmitt Nicolaus, Ackerer und
 Haack Gertrud, Malborn
 Kinder:

a. Maria * 23.05.1899 Ma. oo 25.01.1921 Paulus Johann Alois, Malborn < 1269.a >

< 993.b >

Malburg Elisabeth

* 07.11.1872 Malborn
 +
 Tv Malburg Johann Jacob, Ackerer
 und Troesch Margaretha, Malborn

1519 < 1495.e >

Schmitt Jakob, Bergmann, Thiergarten OO

* 16.12.1874 Thiergarten 09.06.1900
 + Sta. Thalfang

Sv Schmitt Nicolaus, Waldarbeiter
 und Schirra Anna, Thiergarten
 Kinder:

a.

< 1323.f >

Pink Margaretha

* 12.02.1881 Thiergarten
 + 24.05.1957 Thiergarten
 Tv Pink Michel, Holzhauer
 und Schmitt Katharina, Thiergarten

1520 < 1502.b >

Schmitt Johann, Briefträger in St.Johann OO

* 29.09.1876 Malborn 22.10.1902
 + 22.08.1953 Hermeskeil Sta.Thalfang
 Sv Schmitt Johann, Ackerer und
 Malburg Eva, Malborn

Kinder:

a. Nikolaus Othmar * 14.12.1902 Hansg. M. oo 13.09.1930 Lamberty Maria, Lambertymühle
 Hinterbachtal / Monzelfeld

b. Wilhelm * 1906 Hansg. M.

c. Maria Magdalena * 21.02.1910 Hansg. M.

d. Jakob Johann * 12.06.1912 Hansg. M. oo Britz Margaretha, Beuren

e. Knabe * Hansg. M. + ertrunken im Bach

< 1251.f >

Paulus Margaretha

wohnhaft in Hansgörgenmühle
 * 30.05.1882 Hansgörgenmühle
 + 14.12.1970 Malborn
 Tv Paulus Nikolaus, Müller und
 Eiden Anna Maria, Hansgörgenmühle

1521 < 1498.c >

Schmitt Jakob, Schlosser in Neunkirchen OO

* 25.06.1876 Thiergarten 07.11.1903
 + Sta.Thalfang
 Sv Schmitt Johann, Tagelöhner und
 Lorang Elisabetha, Thiergarten

Kinder:

a. siehe < 262.a >
 b. siehe < 262.b >

< 259.b >

Eberhard Maria

* 14.11.1864 Thiergarten
 +
 Tv Eberhard Johann, Tagelöhner
 und Scherer Maria Katharina, Thierg.

1522 < 1503.c >

Schmitt Franz, Stellmacher, Malborn OO

* 10.10.1878 Malborn 05.01.1904
 + 1945 Duisburg Sta.Thalfang
 Sv Schmitt Johann, Ackerer und
 Haack Margaretha, Malborn

Kinder:

a. Jakob * 31.10.1902 Ma. (legitimiert) unehel. Sohn der Brück Elisabetha

< 152.a >

Brück Elisabetha

* 03.02.1885 Röderbach
 +
 Tochter der unverehelichten
 Brück Maria, Röderbach

1523 < 1489.g >

Schmitt Jakob, Waldarbeiter in Thiergarten OO

* 12.12.1866 Thiergarten 02.01.1906
 + Sta.Thalfang
 Sv Schmitt Jakob und
 Düpre Juliana, Damflos

Kinder:

a.

Klein Maria

* 25.02.1878 Mariahütte
 +1947 Dillingen - Saar
 Tv Klein Matthias, Sandformer
 und Meter Elisabetha, Nonnweiler
 (Petto.H. Ehestandsregister Nonnweiler Nr. 2148)

1524 < 1500.c >

Schmitt Jakob, Ackerer Malb. OO

* 12.03.1883 Malborn 30.01.1909
 + Sta.Thalfang
 Sv Schmitt Nikolaus, Ackerer und
 Gorges Maria, Malborn

Kinder:

< 1031.a >

Maßmann Elisabetha

* 02.02.1883 Breit
 +
 Tv Maßmann Peter, Ackerer und
 Becker Apollonia, Breit

1525 < 1507.e >

Schmitt Wilhelm, Hüttenarbeiter in Saarbr. **OO**

* 26.03.1887 Thiergarten 15.07.1911
 + 30.07.1962 Saarbrücken Sta.Thalfang
 Sv Schmitt Karl, Ackerer und
 Sonne Wilhelmina, Thiergarten
 Kinder:
 a.

< 1509.d >

Schmitt Sophia

* 02.01.1886 Thiergarten
 +
 Tv Schmitt Jacob, Handelsmann
 und Bouillon Katharina, Thiergarten

1526 < 1501.g >

Schmitt Nikolaus, Ackerer in Malborn **OO**

* 06.11.1889 Malborn 08.11.1912
 + 05.12.1947 Klarenthal Sta.Thalfang
 Sv Schmitt Nikolaus und
 Haack Gertrud, Malborn
 Kinder:
 a. Nikolaus * 04.05.1910 Ma. (legitimiert)

< 1649.e >

Streng Katharina

* 07.10.1887 Malborn
 + 23.09.1973 Püttlingen
 Tv Streng Christian, Ackerer
 und Helbrich Anna Maria, Malborn

1527

Schmittberger Johann, Schuhmacher in Thiergarten

* ca. ... 1802 Alsfassen (Sachsen-Coburg) **OO**
 + 28.04.1898 Thiergarten 17.05.1828

Sv Schmittberger Susanna
 wohnhaft 1828 in Alsfassen
 (Petto FB Züsch Nr. 1000 / 3)

Kinder:

a. Johann Philipp * 17.12.1828 Schmelz oo 19.02.1857 Klein Anna Maria, Morscheid <1528>
 b. Katharina * 14.01.1835 Thierg. oo 15.09.1857 Römer Joh. Eberhard, Hoxel < 1387 >
 c. Magdalena * 16.12.1837 Thierg. + 17.02.1839
 d. Maria Katharina * 01.08.1840 Thierg. + 04.07.1846
 e. Magdalena * 10.03.1843 Thierg. + 07.06.1863
 f. Johann * 09.01.1846 Thierg. + 07.06.1846
 g. Anna Maria * 30.05.1847 Thierg. oo 03.08.1869 Muhlmann Jakob, Rhaunen < 1103 >
 h. Susanna * 20.12.1850 Thierg. + 13.07.1854

Butterbach Anna Maria

* 07.05.1805 Züserschmelz
 + 13.03.1892 Thiergarten
 Tv Butterbach Johann, Holzhauer und
 Petto Maria Katharina, Schmelz
 (Schmitt FB Züsch Nr. 225)

1528 < 1527.a >

Schmittberger Joh. Philipp, Tagel.Thierg. **OO**

* 17.12.1828 Züserschmelz 19.02.1857
 + 06.05.1893 Thiergarten Sta.Thalfang
 Sv Schmittberger Johann, Schuhmacher
 und Butterbach Anna Maria, Thiergarten
 Kinder:

a. Magdalena * 20.12.1857 Thierg. + 02.02.1873
 b. Johann * 08.01.1860 Thierg. + 03.01.1873
 c. Nikolaus * 14.11.1862 Thierg. oo 26.01.1885 Lofi Louisa, Morscheid < 1531 >
 d. Anna Maria * 05.05.1868 Thierg. oo 03.01.1889 Klassen Joh. Joseph, Heidenb. < 686 >

Klein Anna Maria

* 07.09.1825 Morscheid
 + 28.12.1905 Thiergarten
 Tv Klein Matthias, Schuhmacher
 + 03.08.1836 in Morscheid und
 Bier Margarethe, Morscheid
 (FB Bischofsdhron II. Nr. 1250)

1529

Schmittberger Joh. Peter, Tagel.ThiERG > Malborn

* 22.11.1821 Schmelz **OO**
 + 28.03.1886 Thiergarten 02.03.1859
 Sv Schmittberger Heinrich, Holzhauer
 und Schirra Magdalena, Züserschmelz
 (Schmitt FB ZüsCh Nr. 2077)

Kinder:

a. Johann	* 10.11.1859 ThiERG. oo	14.08.1882 Müller Elisabetha, ThiERG. < 1530 >
b. Nikolaus	* 27.01.1863 ThiERG. oo	18.02.1886 Fillmann Susanna, Damflos < 1532 >
c. Totgeburt	* 06.02.1866 ThiERG. +	
d. Katharina	* 21.04.1867 ThiERG. +	09.02.1868
e. Maria	* 01.12.1872 Ma. +	25.03.1873 ThiERG.

Muno (Maria) Katharina

* 09.01.1830 Damflos
 + 06.04.1897 Thiergarten
 Tv Muno Nikolaus, Tagelöhner und
 Dellwo Barbara, Damflos > ThiERG.
 (Schmitt FB ZüsCh Nr. 1466)

1530 < 1529.a >

Schmittberger Johann, Händler in ThiERG. **OO**

* 10.11.1859 Thiergarten 14.08.1882
 + Sta.Thalfang
 Sv Schmitt Johann Peter und
 Muno Katharina, Thiergarten

Kinder:

a. Nikolaus	* 04.06.1884 ThiERG. I.oo in Saarlouis
	II.oo 1947
b. Maria	* 12.01.1886 ThiERG. +	23.01.1886 ThiERG.
c. Helena	* 13.07.1895 ThiERG. +	28.01.1956 als Schwester M. Humilis in Neuwied im Elisabeth - Krankenhaus

< 1123.b >

Müller Elisabetha

* 16.07.1861 Abtei
 +
 Tv Müller Heinrich und
 Düpre' Elisabeth, zul.Thiergarten

1531 < 1528.c >

Schmittberger Nikolaus, Schuster,ThiERG. **OO**

*14.11.1862 Thiergarten 26.01.1885
 +21.01.1949 Thiergarten Sta.Thalfang
 Sv Schmittberger Joh. Philipp, Tagel.
 und Klein Anna Maria, Thiergarten

Kinder:

a. Johann	* 11.06.1886 ThiERG. oo	06.11.1909 Bouillon Maria, Thiergarten < 1533 >
b. Louise	* 07.03.1889 ThiERG. oo	21.10.1912 Ganz Peter, Damflos
c. Franz	* 09.01.1891 ThiERG. +	10.11.1893
d. Peter	* 06.06.1893 ThiERG. +	10.03.1955 in Dillingen / Saar
e. Margarethe	*19.01.1896 ThiERG. oo	11.04.1921 Kohlhaas Johann, Damflos
f. Maria	*23.07.1898 ThiERG. +	23.08.1972 in Hermeskeil
g. Maria Magdalena	* 14.02.1901 ThiERG.	
h. Jakob	* 23.08.1903 ThiERG. oo	23.10.1928
i. Anna	* 26.07.1906 ThiERG.	

< 955.a >

Lofi Louisa

* 19.03.1862 Morscheid
 + 10.05.1942 Thiergarten
 Tv Lofi Johann Adam und
 Eck Barbara, Morscheid

1532 < 1529.b >

Schmittberger Nikolaus, Händler inThiERG. **OO**

* 27.01.1863 Thiergarten 18.02.1886
 + Sta.Thalfang
 Sv Schmittberger Johann Peter, Tagel.
 und Muno Katharina, Thiergarten

Kinder:

a.

< 316.b >

Fillmann Susanna

* 03.05.1866 Damflos
 +.....
 Tv Fillmann Johann.ev. Ackerer und
 Klos Anna Maria, Damflos
 (Schmitt FB ZüsCh Nr. 536)

1533 < 1531.a >

Schmittberger Johann, Maschinist. Thierg. **OO**

* 11.06.1886 Thiergarten 06.11.1909
 + 28.06.1964 Thiergarten Sta.Thalfang
 Sv Schmittberger Nikolaus, Schuhmacher
 und Lofi Louisa, Thiergarten
 Kinder:
 a.

1534

Schmitz Maternus, Ackerer**OO**

* 17.04.1849 Schönberg 31.01.1880
 + Sta.Thalfang
 Sv Schmitz Peter Joseph, Ackerer und
 Junck Anna Maria, Schönberg
 Kinder:
 a.

1535

Schmitz Matthias, Dienstknecht in Dhronneck**OO**

* 14.02.1869 Naurath 03.01.1901
 + Sta.Thalfang
 Sv Schmitz Peter, Ackerer und
 Lauer Margaretha, Naurath
 Kinder:
 a.

1536

Schneider Peter**OO**

* Wadrill 01.02.1768
 +
 Sv
 (Klauck FB. Wadrill Nr. 868)
 Kinder:
 a.

1537

Schneider Johann Nikolaus, Drechsler Malb. > Damflos.**OO**

* ca. ... 1735 Kronweiler 27.06.1768
 + 08.04.1800 Damflos
 Sv Schneider Joh. Nikolaus, Müller
 in Frauenberg
 (Junng FB Birkenfeld Nr. 627)
 Kinder:

a. Elisabeth * 04.09.1773 Ma. + 20.05.1796 Damflos
 b. Katharina * 26.10.1781 Da. + 26.03.1798 Damflos
 c. Barbara * 10.11.1776 Herm. oo 02.02.1799 Brucker Johannes, Damflos

d. Anna Maria * 17.03.1779 + 14.04.1779 Thierg.
 e. Anna Margaretha * + 04.06.1791 Thierg.

< 96.a >

Bouillon Maria

* 01.12.1886 Damflos
 + 11.12.1973 Thiergarten
 Tv Bouillon Franz, Bürstenmacher
 und Düpre' Elisabeth, zul.Thierg.

< 1173.e >

Nisius Elisabetha

* 28.02.1859 Malborn
 +
 Tv Nisius Jakob, Ackerer und
 Gorges Elisabetha, Malborn

< 992.b >

Malburg Theresia

* 15.09.1871 Malborn
 + 27.03.1959 Malborn
 Tv Malburg Michael, Maurer und
 Junk Katharina, Malborn

Melina Anna Maria

* Malborn
 +
 Tv

< 1601.a >

Stecher Odilia

* 15.03.1741 Malborn
 + 21.01.1796 Damflos
 Tv Stecher Joes Heinrich und
 Ronde Anna Maria, Malborn

(Petto FB Züsch Nr. 132)

1538

Schneider Peter, Malborn

* 27.04.1770 Bierfeld

+

Sv Schneider Peter und
Matthes Maria, Bierfeld

(Jung FB Nonnweiler Nr. 1026)

Kinder:

a. Johann * 25.07.1802 Ma.

b. Johann Nikolaus * 09.05.1805 Ma. + 21.05.1805

OO

21.03.1794

< 270.a >

Echternach Helena

* 1778 Rothmühle / Malb.

+ 10.06.1805 Rothmühle

Tv Echternach Adam, Müller
und Lauer Eva, Rothmühle

1539

Schneider Michael, Müller auf der Hansgörgenmühle

* 03.01.1775 Bierfeld

+ 19.03.1826 Malborn

Sv Schneider Peter und
Matthes Maria, Bierfeld

(Jung FB Nonnweiler Nr. 1026)

Kinder:

a. Peter * 06.03.1798 Wadrill + 19.02.1804 Hansg. M.

b. Nikolaus * 25.03.1799 Wadrill + 13.04.1799

c. Hans Peter * 01.07.1803 Hansg.M. + 18.02.1804

d. Maria * 12.02.1805 Hansg.M. + 15.04.1819 Hansg. M.

e. Maria * ca.1800 Hansg.M. + 30.09.1802 Hansg. M.

OO

07.02.1797

Boost Johanna

* 12.03.1776 Wadrill

+

Tv Boost Nikolaus, Wirt u.Schreiner
und Loth Johanna, Wadrill

(Klauch FB Wadrill Nr. 114)

1540

Schneider Michael, Tagelöhner in Malb. OO

* 20.06.1778 Farschweiler

+ 20.05.1839 Malborn

Sv Schneider Johann und
Adams Eva, Farschweiler

(FB. Farschweiler Nr. 886)

Kinder:

a. Johann (vorehel.) * 11.03.1804 Ma. oo 27.02.1824 Schmitt Barbara, Prosterath < 1543 >

b. Heinrich * 26.10.1807 Ma. oo 25.03.1831 Lochen Katharina, Malborn < 1545 >

c. Nikolaus * 23.05.1811 Ma.I.oo 15.02.1833 Cornely Helena, Prosterath < 1547 >

II.oo 24.06.1845 Driesler Maria Barbara, Damflos < 1548 >

d. Jakob * 12.09.1815 Ma. + 19.03.1816

e. Matthias * 24.04.1819 Ma. oo 02.02.1841 Breit Elisabeth, Riveris < 1549 >

OO

21.03.1804

Sta.Thalfang

< 753.b >

Knob Barbara

* 25.12.1774 Malborn

+18.03.1843 Malborn

Tv Knob Nikolaus und

Schmitt Anna Elisabeth, Malborn

1541

Schneider Peter, ein Bote in Hermeskeil II.OO

* 15.03.1762 Bierfeld

+ 04.12.1817 Hermeskeil

Sv Schneider Johann, Ackerer und
Müller Katharina, Bierfeld

(Jung FB Nonnweiler Nr. 1025)

Kinder:

a. Matthias * 02.04.1807 Herm. oo 22.03.1834 Burgard Maria Angela, Merzig

b. Margaretha * 03.09.1809 Herm. + 06.01.1818

c. Sophia Katharina * 12.11.1811 Herm. wohnhaft zu Röderbach

oo 10.02.1834 Malburg Christian, Malborn < 984 >

26.06.1806

Barthel Anna

* ca ... 1887 Hermeskeil

+ 09.06.1815 Hermeskeil

Tv Barthel Severin und

Schömer Barbara, Hermeskeil

(Schmitt FB Hermeskeil III. Nr. 91)

Bemerkung: Er Witwer von Samson Elisabeth + 08.02.1806 Hermeskeil

(Schmitt FB III. Hermeskeil Nr. 1937)

1542

Schneider Johann, Ackerer in Malborn **I.OO**

* 27.08.1794 Merscbach 06.02.1823
 + 06.09.1858 Merscbach Sta.Thalfang
 Sv Schneider Johann und
 Bauer Anna Maria, Merscbach
 (Bungert FB Berglicht - Merscheid Nr. 1603)

Kinder:

a. Matthias * 05.02.1824 Ma. I.oo 08.02.1856 Weicherding Helene, Malborn < 1552 >
 II.oo 29.05.1857 Eiden Katharina, Pöler < 1553 >
 III.oo 03.09.1868 Joseph Barbara, Heddert < 1554 >

Bemerkung: Er zweite Ehe am 13.02.1827 mit Kimmling Susanna, Krackesmühle
 Tv Kimmling Jakob und Birck Susanna
 (Scholer FB Berglicht Nr. 896)

< 1766.a >

Weicherding Maria

* 11.01.1804 Malborn
 + 21.06.1825 Malborn
 Tv Weicherding Johann, Ackerer
 und Brixius Anna, Malborn

1543 < 1540.a >

Schneider Johann, Ackerer in Malborn **OO**

* 11.03.1804 Malborn 27.02.1824
 + 23.07.1866 Malborn Sta.Thalfang
 Sv Schneider Michael, Tagelöhner und
 Knob Barbara, Malborn

Kinder:

a. Heinrich * 06.12.1824 Ma. oo 24.02.1851 Thomas Margarethe, Gonzerath < 1551 >
 b. Nikolaus * 25.09.1827 Ma. + 18.11.1827
 c. Johann * 10.04.1829 Ma. oo 29.04.1850 Schuh Anna, Niedersehr < 1550 >
 d. Katharina * 14.10.1831 Ma. oo 30.11.1857 Hartmann Joh. Gottfried.ev. Bleiderdingen
 < 533 >
 e. Anna Maria * 04.03.1835 Ma. oo 17.11.1857 Kaub Johann, Malborn < 631 >
 f. Nikolaus * 03.04.1838 Ma. oo 12.11.1862 Rasskopp Maria, Losheim < 1556 >

Schmitt Barbara

* 21.07.1809 Prosterath
 +
 Tv Schmitt Matthias, Ackerer und
 Schane Maria, Prosterath
 (Rupp FB Beuren I. Nr. 672)

1544

Schneider Johann, Dienstknecht in Hilscheid

* 01.08.1800 Tranenweiher **OO**
 + 17.01.1828
 Sv Schneider Franz, Holzhauer und
 Leis Anna Maria, Tranenweiher

Kinder:

a. Johann * 01.10.1828 Ma. bei * Mutter > Dahm Margarethe

< 209.f >

Dahm Anna Katharina

* 28.08.1802 Berglicht
 + wohnh.in Malborn
 Tv Dahm Conrad, Hirt und
 Fisneck Maria Katharina,zul.Malb.

1545 < 1540.b >

Schneider Heinrich, Schieferdecker.Malb. **OO**

* 26.10.1807 Malborn 25.03.1831
 + 04.11.1837 Malborn Sta.Thalfang
 Sv Schneider Michael, Tagelöhner und
 Knob Barbara, Malborn

Kinder:

a. Nikolaus * 05.03.1832 Ma. + 03.04.1835
 b. Maria * 17.09.1833 Ma. + 19.01.1834
 c. Matthias * 01.03.1835 Ma.
 d. Anna Maria * 12.11.1836 Ma oo 27.01.1857 Billig Johann, Gräfendhron < 68 >

< 939.c >

Lochen Katharina

* 02.07.1802 Malborn
 + 29.10.1852 Malborn
 Tv Lochen Matthias, Waldhüter und
 Michels Anna Maria, Malborn

Bemerkung: Sie, Witwe von Weiland Michael < 1790 > und dritte Ehe mit Bond Peter < 82 >

1546**Schneider Peter, Tagelöhner in Wadrill OO**

* 24.03.1803 Wadrill 11.06.1832
 + 06.08.1877 Wadrill (ZR) Otzenhausen
 Sv Schneider Michael, Schuster und
 Fries Susanna, Wadrill
 (Klauck FB Wadrill Nr. 873)

Kinder:

a. Eva * 25.03.1832 Wadr. oo 23.05.1867 Paulus Johann, Malborn < 1248 >
 b. Michael * 30.11.1836 Wadr.
 c. Maria * 12.01.1840 Wadr. oo 20.10.1864 Trampert Matthias, Wadrill
 d. Gertrud * 06.06.1844 Wadr. oo 23.09.1873 Hand Nikolaus, Wadrill
 e. Johann * 19.05.1846 Wadr.

Mattes Maria

* Bierfeld
 + 30.07.1871 Wadrill
 Tv Mattes Nikolaus und
 Britz (Brück) Elisabeth, Bierfeld
 (Jung FB Nonnweiler Nr. 667)

1547 < 1540.c >**Schneider Nikolaus, Schieferdecker.Malb.I.OO**

* 23.05.1811 Malborn 15.02.1833
 + 14.04.1861 Malborn Sta.Thalfang
 Sv Schneider Michael Tagelöhner und
 Knob Barbara, Malborn

Kinder:

a. Johann Eberhard * 17.02.1834 Ma. + 16.07.1838
 b. Nikolaus * 28.01.1836 Ma. + 28.10.1836
 c. Johann * 27.12.1837 Ma. oo 09.01.1861 Paulus Eva, Bescheid < 1555 >
 d. Nikolaus * 18.07.1840 Ma. + 11.01.1843
 e. Matthias * 26.01.1843 Ma.

< 193.a >

Cornely Helena

* 06.08.1810 Prosterath
 + 04.09.1845 Algier (im Hospital)
 Tv Cornely Maria Katharina

1548 < 1540.c >**I.OO**

24.06.1845

Driesler Maria Barbara

* 02.09.1815 Damflos
 +
 Tv Driesler Johann Karl.ev.Holzfäller
 und Brück Maria Magdalena, Damfl.
 (Schmitt FB Züschen Nr. 398)

f. Elisabeth * 13.01.1851 Ma.
 g. Susanna * 10.08.1853 Ma. + 26.09.1853
 h. Peter * 02.08.1855 Ma. + 16.01.1856

1549 < 1540.e >**Schneider Matthias, Ackerer in Malborn OO**

* 24.04.1819 Malborn 02.02.1841
 + Sta.Thalfang
 Sv Schneider Michael, Tagelöhner und
 Knob Barbara, Malborn

Kinder:

a. Nikolaus * 12.03.1842 Ma.
 b. Matthias * 14.11.1844 Ma. + 20.11.1844 Ma.
 c. Maria Theresia * 18.05.1846 Ma.
 d. Matthias * 10.06.1848 Ma. + 12.03.1850 Ma.
 e. Anna Caritas * 03.10.1851 Ma. + 04.10.1851 Ma.
 f. Susanna Anna * 23.09.1853 Ma. + 23.09.1853

Breit Elisabeth

* 31.01.1817 Riveris
 +
 Tv Breit Peter, Müller und
 Balus Helena, Riveris
 (FB Riveris Nr. 504)

1550 < 1543.c >

Schneider Johann, Tagelöhner in Pellingen **OO**

* 10.04.1829 Malborn 29.04.1850
 + Sta.Thalfang
 Sv Schneider Johann, Ackerer und
 Schmitt Barbara, Malborn
 Kinder:
 a.

Schuh Anna

* 11.03.1829 Niedersehr
 +
 Tv Schuh Matthias, Tagelöhner und
 Müller Maria, Pellingen
 (FB Pellingen Nr. 1439)

1551 < 1543.a >

Schneider Heinrich, Tagelöhner in Malb. **OO**

* 06.12.1824 Malborn 24.02.1851
 + 12.04.1868 Brauweiler / Köln
 Sv Schneider Johann, Ackerer und
 Schmitt Barbara, Malborn
 Kinder:

Thomas Margarethe

* 11.02.1819 Gonzerath
 + 16.11.1865 Malborn
 Tv Thomas Matthias un
 Traudt Anna Katharina, Gonzerath
 (FB Bischofsdhron II. Nr. 2736)

a. Margarethe * 20.06.1849 Go. + 10.01.1852 (vorehelich)
 b. Katharina * 01.02.1853 Ma. + 10.09.1866
 c. Margarethe * 02.1862 Trier + 29.09.1862
 d. Maria * 02.1862 Trier + 19.01.1863
 e. Elisabeth * (Landesarmenhaus Trier)

1552 < 1542.a >

Schneider Matthias, Ackerer in Malborn **LOO**

* 05.02.1824 Malborn 08.02.1856
 + USA Sta.Thalfang
 Sv Schneider Johann, Ackerer und
 Weicherding Maria, Malborn
 Kinder:
 a. Kind (Totgeburt) * 31.01.1857 Ma. + 31.01.1857
 b. Maria * 31.01.1857 Ma. oo 23.01.1879 Eck Stephan, Merscheid

< 1771.b >

Weicherding Helene

* 29.01.1834 Malborn
 + 05.02.1857 Malborn
 Tv Weicherding Nikolaus, Acherer
 und Schmitt Maria, Malborn

1553 < 1542.a >

II.OO

29.05.1857
 Sta.Thalfang

c. Johann * 19.04.1858 Ma. > USA
 d. Margarethe * 16.03.1861 Ma.

Eiden Katharina

* 26.01.1829 Pöler
 + 22.01.1868 Malborn
 Tv Eiden Adam, Ackerer und
 Steinbach Anna Maria, Pöler
 (Scholer FB Rascheid Nr. 369)

1554 < 1542.a >

III.OO

03.09.1868
 Sta.Thalfang

e. Anna Maria * 18.04.1869 Ma. > USA
 f. Matthias * 01.01.1872 Ma. > USA

Joseph Barbara

* 02.03.1843 Heddert
 + USA
 Tv Joseph Anton zul. Schillingen und
 Kohl Katharina, Heddert
 (FB Schillingen II. Nr. 880)

Bemerkung: Er, mit seiner dritten Ehefrau Barbara Joseph und den Kindern c.Johann e.Anna -
 Maria und f. Matthias über Bremen nach USA. Antrag gestellt am 24.02.1872.
 „Bezahlt 2 Taler Grundsteuer.“

1555 < 1547.c >

Schneider Johann, Bescheid

* 27.12.1837 Malborn 09.01.1861

+

Sv Schneider Nikolaus, Schieferdecker und
Cornely Helena, Malborn

Kinder:

a. Anna Maria * 28.03.1863 Bescheid

OO**Paulus Eva**

* 13.11.1835 Bescheid

+

Tv Paulus Eberhard, Bescheidermühle
und Pauli Maria, Heidenburg
(Wagner FB Bescheid Nr. 285)

1556 < 1543.f >

Schneider Nikolaus, Bergmann. Malborn OO

* 03.04.1838 Malborn 12.11.1862

+ Sta.Thalfang

Sv Schneider Johann, Ackerer und
Schmitt Barbara, Malborn

Kinder:

a. Johann	* 02.02.1864 Ma.	
b. Nikolaus	* 31.12.1865 Ma.	+ 02.01.1866 Ma.
c. Nikolaus	* 05.07.1867 Ma.	+ 26.08.1868 Ma.
d. Peter	* 13.05.1869 Ma.	
e. Jakob	* 09.01.1872 Ma.	+ 1955 in Wallerfangen

< 1357.a >

Rasskopp Maria

* 25.08.1834 Mitlosheim

+

Tv Rasskopp Nikolaus, Knecht und
Lochen Anna, Mitlosheim

Bemerkung: Familie am 29.10.1872 nach Malstatt verzogen.

1557

Schneider Johann, Ackerer in Malborn OO

* 29.10.1847 Schönberg 21.01.1878

+ Sta.Thalfang

Sv. Schneider Caspar und
Junk Katharina, Schönberg

Kinder:

a. Margarethe	* 02.01.1879 Ma.	+ 12.08.1974
b. Elisabeth	* 20.10.1881 Ma.	+ 09.06.1968 (Schweiz)
c. Johann	* 17.09.1884 Ma.I.oo	03.06.1909 Adam Hedwig, Oberhausen
		II.oo 22..... 1941 Scheidgen Maria, Oberhausen
d. Anna Angela	* 28.07.1886 Ma.	oo 20.10.1909 Baehmer Aloxs Mauritius, Bottrop
e. Katharina	* 13.11.1887 Ma.	+ 06.03.1888
f. Peter	* 28.05.1889 Ma.	
g. Nikolaus	* 14.04.1891 Ma.	+ 13.06.1972 in Oberhausen
h. Johann Jakob	* 22.01.1893 Ma.	+ 23.08.1895
i. Maria	* 18.05.1896 Ma.	

< 775.a >

Knob Elisabeth

* 29.11.1859 Malborn

+

Tv Knob Matthias, Ackerer und
Schneider Margaretha, Malborn

1558

Scholer Katharina, Dhronecken

* Dhronecken
 +
 Tv Scholer , Waldhüter in Dhronecken
 und
 Kinder:
 a. Maria Theresia * 17.08.1842 Dhronecken

1558 / 2

Scholer Hans Adam

OO

* Malborn vor ... 1750
 +
 Sv
 Kinder:
 a. Anna * 17.07.1750
 (Jung FB Nonnweiler Nr. 1068)

Hutmacherin Anna Barbara

* Bieberich

1559 **Schömer auch Schoemer****Schömer Heinrich, Geisfeld**

OO

* 16.06.1789 Geisfeld 04.02.1794
 +
 Sv Schömer Michael und
 Räsch Maria Elisabeth. Geisfeld
 (Scholer FB Geisfeld Nr 915)
 Kinder:
 a.

Koch Anna Maria

* Malborn
 +
 Tv Koch Johann aus Malborn

1560

Schömer Matthias, Ackerer in Malborn

OO

* 07.08.1757 Geisfeld 16.03.1794
 + 26.07.1815 Malborn
 Tv Schömer Adam und
 Eiden Helena, Geisfeld
 (Scholer FB Geisfeld Nr. 913)
 Kinder:
 a. Maria * 06.11.1798 Ma. oo 22.01.1820 Delwing Peter, Hermeskeil < 232 >
 b. Anna Katharina * 11.09.1801 Ma. oo 10.05.1826 Keppler (Kebler) Peter, Malborn < 658 >
 c. Nikolaus * 1794 Ma.

< 571.a >

Herlach Katharina

* ca. ... 1770 Malborn
 + 12.02.1843 Malborn
 Tv Herlach Johann und
 Kohr Odilia, Malborn

1561

Schömer Johann, Geisfeld

OO

* 31.01.1848 Geisfeld 18.02.1873
 +
 Sv Schömer Peter und
 Philips Maria, Geisfeld
 (Scholer FB Geisfeld Nr. 928)
 Kinder:
 a. Peter * 22.09.1873 Geisf. + 07.10.1873
 b. Maria * 24.10.1874 Geisf.
 c. Johann * 17.02.1877 Ma.

< 843.i >

Kronenberger Maria

* 18.02.1855 Thiergarten
 +
 Tv Kronenberger Franz, Ackerer und
 Klos Barbara, Damflos > Thiergarten

1562**Schömer Michael**, Schweinehirt in Malb. **OO****Müller Katharina**

* 1781 vor ... 1812

+

Sv

Kinder:

a. Michael * 06.12.1812 Ma. + 06.12.1812 Ma.

1563 Schoßler auch Schosseler und Schößler

< 1839.e >

Schoßler Johann, Gutenthal **OO****Zischer (Züscher) Eva**

* 08.02.1774

* 08.03.1746 Malborn

+

+

Sv Schommer Joes Georg
und GutenthalTv Zischer Joes und
Gorges Maria, Malborn

Kinder:

a.

(Scholer FB Geisfeld Nr. 909)

1564**Schoßler Nikolaus**, Rapperath > Pächter in Thiergarten**II.OO****Stürmer Anna**

* 01.01.1768 Odert 25.02.1802

* 18.10.1778 Rapperath

+

+

Sv Schosseler Johann und
Schönnnes Katharina, Odert
(Bungert FB Morbach Nr. S. 425)Tv Stürmer Johann Nikolaus und
Heyl Maria, Rapperath
(Bungert FB Morbach Nr. S. 732)

Kinder:

a. Nikolaus * 25.08.1807 Rapp. + 03.09.1817 Thiergarten

b. Peter * 12.01.1818 Thierg.

Bemerkung: Er, Witwer von Müller Maria + 29.01.1802 in Rapperath

1565**Schoßler Johann**, Odert **OO****Bauer Anna Maria**

* Odert vor ... 1853

*

+ Odert

+

Sv

Tv

Kinder:

a. Margaretha * 27.03.1853 Odert > Näherin wohnhaft zu Thalfang
oo 02.10.1882 Helbrich Nikolaus, Malborn < 565 / 1 >**1566****Schossler Anna Maria** **OO****Klos Franz**

* 01.04.1861 Odert

+

Tv

Kinder:

a.

Bemerkung: Odert > Malborn am 11.03.1885. Malborn > Essen am 12.06.1885.

1567

Schu Michael, Berglicht

* 17.08.1745 Licht

+

Sv Schu Matthias und
Müller Eva, Licht

(Bungert FB Berglicht - Merscheid Nr. 1670)

Kinder:

a. Peter * 22.03.1775 Licht

b. Peter * 02.09.1776 Licht + 15.04.1780 Licht

c. Matthias * 01.02.1779 Berg + 30.07.1782 Berg

d. Johannes * 01.12.1780 Berg oo 14.02.1804 Weber Barbara, Rascheid

e. Anna Maria * 17.11.1782 Berg

f. Nikolaus * 10.09.1783 Berg

g. Peter * 26.02.1786 Berg I.oo 06.03.1810 Schmitz Margarethe, Merschbach
II.oo 04.07.1820 Klein Margaretha, Licht

h. Matthias * 09.02.1788 Berg + 27.04.1789 Berg.

i. Totgeburt * 11.12.1789 Berg

j. Johann Michael * 02.02.1791 Berg

k. Matthias * 19.01.1793 Berg

l. Anna Maria * 09.09.1795 Berg

OO

04.02.1774

Weber Anna

* Malborn

+ 15.02.1806 Berg

Tv Weber

1568

Schuh Matthias, Lehrer Mettnich > Malb. OO

* 29.04.1780 Lockweiler

02.02.1801

+ 26.10.1852 Malborn

Nohfelden

Sv Schuh Bernhard und
Kläser Maria, Lockweiler

(Jung FB Primstal Nr. 1690)

Kinder:

a. Katharina * 29.10.1799 Mett.

b. Barbara * 25.03.1802 Mett. oo 20.12.1830 Becker Matthias, Börfink < 52 >

c. Anna Maria * 28.02.1803 Mett. oo 03.05.1826 Arend Anton, Züsch < 8 >

d. Margaretha * 21.09.1805 Mett.

e. Maria * 04.05.1807 Mett. + 09.11.1861 Malborn

f. Johanna * 01.12.1809 Mett.

g. Magdalena * 12.09.1811 Mett.

h. Maria Anna * 18.08.1813 Mett.

i. Gertrud * 21.10.1815 Mett.

j. Matthias * 02.11.1817 Mett oo 21.02.1848 Angel Katharina, St. Wendel

k. Peter * 12.01.1822 Ma.

l. Heinrich * 28.12.1823 Ma. + 24.11.1826 Malborn

m. Johann * ca. ... 1820 Mett. oo 08.01.1852 Schuh Barbara, Licht

(Scholer FB Berglicht Nr. 924)

Loth Anna Maria

* 31.12.1785 Mettnich

+ 20.12.1826 Malborn

Tv Loth Johann August, Lehrer und
Kuhn Barbara, MettnichBemerkung: Im Heiratsakt (Standesamt Thalfang) der Tochter c. Anna Maria ist ihr Geburtsdatum
mit dem 01.03.1803 eingetragen.

1569

Schuh Johann, Heidenburg > Malborn OO

* ca. 1837

ca. 1866

+

Sv

Kinder:

a. Josef * ca. 1866 Heidenburg + 01.05.1867 Thiergarten

Engelbrecht Margarethe

Bemerkung: Er Löffelgießer in Heidenburg

1570

Schu Johann

* 26.05.1851 Prosterath
 + Beuren
 Sv Schu Peter, Ackerer und
 Glauber Katharina, Prosterath
 (Scholer FB Beuren Nr. 854)

Kinder:

a.

Bemerkung: Er zweite Ehe am 26.04.1892 mit Knop Maria, Geisfeld. (Scholer FB Beuren Nr. 874)

LOO

03.03.1886
 Beuren

< 1028.c >

Maßmann Margarethe

* 03.06.1861 Malborn
 + vor .. 1892 Malborn
 Tv Maßmann Johannes, Ackerer und
 Brixius Maria, Malborn

1571

Schuh (Scholtes, Schultes) Anna Maria, Witwe von Schuh Nikolaus, custos + zuletzt Reinsfeld

* ca. ... 1735 Osburg
 + 09.05.1833 Malborn
 Tv Scholtes Johannes und
 Bonert Elisabeth, Osburg

Kinder:

a.

1572

Schuler Katharina, Bäsch

* Bäsch

+

Tv

Kinder:

a. Heinrich * 27.03.1850 Bäsch

1573

Schuler Matthias

* ca. 1835

+ 10.05.1849 Bäsch

Sv Schuler Matthias, Förster und

Christ Katharina,

1574

Schulz Matthias, Tagelöhner in Malborn

* 23.02.1855 Malborn

+

Sv

Bemerkung: Er, Malborn > Bochum am 10.02.1882

1575

Schunard Klaus, Hausierer. Bäsch

* 01.05.1775 Wadern

+ 31.12.1842 Bäsch

Sv Schunard Adolf und

Leinen Anna Maria, Morscholz

(FB Wadern I. Nr. 1803)

Kinder:

a. Johann Jakob * 20.02.1796 Bäsch (unehel.Sohn d.Schmitt M.Elisab. Als Vater wird Kübel
 Johannes aus Geisfeld genannt)

b. Maria * 01.04.1805 Bäsch

c. Anton * 14.07.1809 Bäsch

d. Georg Philipp * 08.11.1815 Bäsch

(Detemple FB Mark-Thalfang Nr. 1588)

OO

06.03.1805
 Sta.Thalfang

Schmitt Maria Elisabeth

* 28.07.1777 Bäsch

+

Tv Schmitt Georg Philipp.ev.Gerichts-
 schöffe und Schneider Anna Elisab.

(Detemple FB Mark-Thalfang Nr. 1486)

1576

Schuster Peter, Kgl. Forstaufseher. Malb. OO

* vor ... 1899

+

Sv

Kinder:

a. Ferdinand * 06.10.1899 Ma. oo 17.04.1928 Pondrom Maria, Ringhuscheid (Waxweiler)

b. Margaretha * 01.03.1901 Ma. oo 17.11.1925 Scheid Wendelin, Bischofsdhron
(Wagner FB Bischofsdhron Nr. 2235)**Schlegel Barbara Margarete**

1577

Schwab Adam, wohnhaft in Malborn OO

* ca. 1800 Karlsberg

+ 19.03.1837 Malborn

Sv.....

Kinder:

a.

Maier Maria Magdalena

* ca. .. 1810 Karlsberg a.d.Rheinpfalz

+ 27.03.1884 Malborn

Tv Maier

1578

Schwickert Joh. Nikolaus, Gollenberg I.OO

* 22.02.1748 Gollenberg 16.07.1777

+

Sv Schwickert Johannes und

Klos Maria Katharina, wohnh. Gollenberg

(Jung FB Birkenfeld kath. Nr. 666)

Kinder:

a. Johann Nikolaus * 25.09.1798 Goll.

b. Karl Heinrich * 22.01.1782 Goll.

c. Christian * 14.12.1783 Goll.

d. Kind * 04.11.1787 Goll. + 04.11.1787 Goll.

< 265.i >

Echternach Catharina

* 04.10.1757 Mühle bei Dhronecken

+24.11.1787 Gollenberg

Tv Echternach Jakob, Müller und

Busch Anna Maria, aus der Mühle

bei Dhronecken

Bemerkung: Er, zweite Ehe am 15.04.1788 mit Hauptert Susanna, Rimsberg

1579

Schwickart Anton, Forstverwalter. Malb. OO

* 02.11.1836 Mülheim 15.12.1862

+ 18.03.1876 Merscheid Sta.Thalfang

Sv Schwickart Matthias, Müller auf der

Hölbachmühle ab 1857 und Andres Maria,

Hölbachmühle (ehemal. Staud Mühle)

(siehe auch „Die Hott“ Nr. 34 Seite 6. Mühlen im Tal der Dhron

von Dr. Rudolf-Vitus Schabbach.)

Kinder:

a.

Bemerkung: Er, wohnhaft in Morbach, dann Malborn

Sie, zweite Ehe 1877 mit Gnad Johann (FB Merscheid II. Nr. 431)

Kilburg Anna Gertrud

* 07.05.1843 Wintrich

+ 15.08.1899 Merscheid

Tv Kilburg Franz, Ackerer und

Marx Anna Margaretha, Wintrich

1580

Senfleben Andreas, Malborn

* 06.08.1822 Siegburg
 +
 Sv Senfleben Agnes
 Kinder:
 a. Johann * 08.08.1862 Dhronecken

OO

03.03.1862
 Bescheid

Klassen Susanna

* 14.12.1828 Büdlich
 +
 Tv Klassen Johann und
 Klassen Anna Maria, Büdlich
 (Blasius Heirats-Reg.Heidenb.Nr.418)

Bemerkung: Dhronecken > Malborn ab 30.04.1876
 Malborn > Brücken ab Mai 1876

1581

Simon Johann, Müller Gonzerath >Schönberg OO

* 06.03.1746 Gonzerath 09.01.1770
 + zuletzt Schönberg Bischofsdhron
 Sv Simon Johann und
 Maria,
 (Bungert FB Morbach Nr. S.540)

Kinder:

- a. Johann Wilhelm * 15.08.1771 Go.I.oo 18.02.1794 Schneider Katharina, Mettnich
 II.oo vor ... 1801 Lamperts Katharina, Kell. (Dhronermühle)
 (Scholer FB Geisfeld Nr. 943)
- b. Johann * 23.04.1773 Go. oo 10.01.1797 Thommes Elisabeth, Gonzerath
- c. Anna Barbara * 05.12.1776 Go. oo 01.01.1805 Lofi Heinrich Georg Jakob, Gielert < 951 >
- d. Matthias * 13.06.1779 Go. + 14.06.1779 Go.
- e. Jakob * 02.05.1781 Go. oo 08.07.1801 Klos Margarethe, Damflos
 (Schmitt FB Züsich Nr. 1847)
- f. Anna Katharina * 10.02.1783 Go.
- g. Anna Margaretha * 11.12.1788 Go.
- h. Kind * + 18.06.1785 Go.

Menten (Mendin)M. Gertrud

* 01.04.1741 Emmel
 +..... zuletzt Schönberg
 Tv Mendin Johann und
 Reinhard Anna Martha, Emmel
 (FB Niederemmel Nr. 436)

1582 Simon > Müllerfamilie aus der Simonmühle an der Hölzbach Gem. Merscheid.**Simon Nikolaus, Müller a.d. Hölzbachmühle, später Müller a.d. Mühle Bäsch (? Bescheid)**

* 09.01.1757 Leiwen
 + 04.05.1823 Mühle Bäsch (Bescheid) vor ... 1790
 Sv Simon Johann, Müller in Leiwen
 und Reichard Katharina, Leiwen
 (W. Reichertz FB Leiwen Nr. 705)

Kinder:

- a. Maria Gertrud * 05.03.1790 Hölzbachmühle
- b. Matthias Aloysius * 05.03.1792 Hölzbachmühle > vergl. < 1584 >
- c. Eva Elisabeth * 25.02.1794 Hölzbachmühle oo 01.07.1816 Echternach Johannes < 273 >

Bemerkung: siehe auch den Beitrag von Dr. Vitus Schabbach „ Mühlen in der Hölzbach ”
 in der „ Hott ” Nr. 34. Hunsrückervereine zur Geschichte und Gegenwart.
 Herausgeber Hunsrückverein e. V. Ortsgruppe Morbach e. V. in Verbindung mit der
 Gemeinde Morbach.

1583

II.OO

21.07.1814

Schmitt Margarethe

* ca. 1776 Heinzert
 + 12.11.1820 Mühle Bäsch (Bescheid)
 Tv Schmitt Georg und
 Wagner Gertrud, Heinzert

- d. Theresia * 17.04.1815 Mühle Bäsch + 29.04.1817
- e. Johann Nikolaus * 18.06.1818 Mühle Bäsch oo vor .. 1848 Wagner Katharina, Mertesdorf
 < 1585 >

Bemerkung: Sie (Schmitt Margarethe) Witwe von Clasen Nikolaus

1584**Simon Aloys**

* Mühle Hilscheid vor ... 1823
 +
 Sv (vergl. < 1582.b >
 Kinder:
 a. Anna Maria * 14.01.1823 Mühle Thalfang
 b. Matthias * 19.06.1826 Mühle Hilscheid

OO**Weyland (Weinand) A. Maria****1585** < 1583.e >**Simon Johann Nikolaus**

* 18.06.1818 Bescheidermühle vor ... 1848
 + 26.07.1876 Geisfeldermühle
 Sv Simon Nikolaus und
 Schmitt Margarethe, zul. Bescheidermühle
 Kinder:
 a. Margarethe * 10.05.1848 Geisfeldermühle
 b. Johann Josef * 26.12.1849 Geisfeldermühle
 c. Matthias * 21.07.1851 Hilscheidermühle + 27.07.1855
 d. Nikolaus * 25.07.1856 Geisfeldermühle

OO**Wagner Katharina**

* ca. 1823 Mertesdorf
 + 24.07.1881 Geisfeldermühle
 Tv Wagner Matthias und
 Orth Anna, Mertesdorf

1586**Simon Anna Elisabeth**

* ca. ... 1835
 + 26.01.1845 Dhronen
 Tv Christina,

1587**Simon Elisabeth**

* 06.08.1818 Dhronen
 + 06.08.1818 Dhronen
 Tv Maria

1588**Simon Nikolaus, Maurer. Gräfendhron**

* 03.10.1861 Gräfendhron 26.04.1887
 + Sta.Thalfang
 Sv Simon Johann Jakob und
 Resch Margaretha, Gräfendhron
 (Scholer FB Berglicht Nr. 945)
 Kinder:
 Margarethe * 25.01.1888 Gräf. + 10.02.1893
 a. Anna Elisabeth * 09.04.1891 Gräf. oo 22.11.1909 Fuchs Karl, Thiergaten < 346 >
 b. Philipp * 09.08.1893 Gräf. oo nach 1900
 c. Mathilde * 25.09.1899 Gräf. oo nach 1900

OO

< 1822.a >

Wollmann Maria Katharina

* 01.01.1867 Etgerter Sägemühle
 +
 Tv Wollmann Peter Friedrich, Zim -
 mermann und Schrenk Maria -
 Theresia, Etgerter Sägemühle

1589

Sinnen Margarethe

* ca. ... 1812 Wellenstein
 + 18.07.1868 Thiergarten
 Tv Sinnen Peter und
 Nilles Elisabeth, zuletzt Wellenstein

1590

Sohns Jakob, Tagelöhner inThalfang**OO**

* vor ... 1830
 +
 Sv
 Kinder:
 a. Elisabeth * 20.04.1830 Thalfang oo 21.04.1855 Dahm Nikolaus, Malborn < 216 >

Fetzer Anna Elisabeth

*
 + 27.02.1847 Thalfang
 Tv

1591

Sonne Johann Balthasar, Gornhausen.**OO**

* vor ... 1852
 +
 Sv
 Kinder:
 a. Wilhelmina * 14.08.1852 Gornhausen oo 20.05.1878 Schmitt Karl, Thiergarten < 1507 >

Pfeiffer Elisabetha1592 **Späder auch Speder****Späder Johann Adam, Malborn > Geisf. I.OO**

um ... 1710

* ca. ... 1680 Malborn
 + 30.05.1762 Geisfeld
 Sv

Gorges Anna Maria

* 05.1684 Licht
 +
 Tv Gorges Nikolaus und
 Eva, Licht
 (Bungert FB Bergl.-Mersch.Nr. 488)

Kinder:

- a. Johann Nikolaus * ca. ... 1711 Ma. I.oo 13.07.1734 Gröster (? Gröber) Anna Margaretha,
 Tv Johann u. Anna Marg. Züsch <1593>
 II.oo 16.09.1748 Knob Anna Elisabeth, Wolzburg <1594>
- b. Jakob Nikolaus * ca. ... 1718 Ma. I.oo 29.10.1748 Braun Anna Maria, Wolzburg
 Tv Braun Matthias und Johanna
 (Bungert FB Morbach Nr. S. 556)
 II.oo 29.04.1766 Nisius Magdalena, Hoxel
- c. Maria Katharina * 26.05.1730 Geisf.
 d. Johann Peter * 03.12.1737 Geisf.

1593 < 1592.a >

Späder Joh. Nikolaus, Malb.>Wolzburg I.OO

* ca. ... 1711 Malborn 13.07.1734
 + Geisfeld
 Sv Späder Johann Adam und
 Gorges Anna Maria, Malborn
 zuletzt Geisfeld

Kinder:

a. Johann Caspar * 24.08.1741 Hermeskeil + 28.07.1750 in Wolzburg
 (Taufpate > Gröber Johann Caspar, Müller in Züsch)

Gröster (Gröber) A. Margar.

* Züsch
 + 01.01.1748 Malborn
 Tv Gröster Johann und
 Anna Margaretha, Züsch
 (Schmitt FB. Hermeskeil I. Nr. 200
 dort „Gröber Margaretha“)

1594 < 1592.a >

II.OO

16.09.1748
 Morscheid - Walholz

Knob Anna Elisabeth

* aus Wolzburg
 + 24.12.1766 Wolzburg
 Tv
 (Bungert FB. Morbach Nr. S.555)

b. Susanne * 08.03.1750 Wo. oo vor ... 1776 Gauer Adam, Odert wohnhaft in Weiperath
 (Bungert FB Morbach Nr. G. 24)

c. Johann Matthias * 25.08.1751 Wo.
 d. Eberhard * 25.08.1751 Wo.
 e. Anna Maria * 31.05.1753 Wo.
 f. Anna Katharina * 13.04.1756 Wo. oo 28.01.1794 Lauer Johann Georg, Gonzerath
 (Bungert FB Morbach Nr. L. 21)

g. Nikolaus * 28.01.1758 Wo.
 h. Johann * 16.11.1761 Wo + 16.11.1761 Wo.
 i. Johann * 23.10.1763 Wo.
 j. Johann Peter * 07.07.1765 Wo. oo 25.06.1799 Späder Anna Margaretha, Licht < 1599 >

1595

Späder Johann, Malborn

* ca. ... 1724 Malborn
 + 10.04.1775 Malborn
 Sv Späder

Kinder:

a. Johann * 25.10.1753 Licht > (Bungert FB. Berglicht - Merscheid Nr. 1725)
 b. Nikolaus * ca. ... 1755 Ma. I.oo 20.02.1781 Elsen Elisabeth, Longkamp. Witwe von
 Reichart Johann, Hunolstein < 1597 >
 (Bungert FB. Morbach Nr. S.559)
 II.oo 10.05.1795 Banner Margarethe, Morsch.-Walholz
 < 1598 >

c. Johann Peter * 26.06.1756 Heidenburg > (Bungert FB. Heidenburg I. Nr. 295)
 d. Eva * 05.06.1758 Ma.
 e. Johann * 06.01.1760 Ma. oo 04.02.1781 Knecht Katharina, Wolzburg < 1596 >
 f. Susanna * 28.12.1761 Ma.
 g. Matthias * 07.07.1764 Ma. oo 08.11.1787 Schneider Otilia, Mersbach
 Tv Schneider Joh. u. Bungert A. Clara
 (Bungert FB. Bergl.- Mersch.Nr. 1729)

h. Jakob * 27.07.1766 Ma.
 I. Maria Katharina * Ma. oo 17.07.1781 Claasen Joh. Nikolaus, Morscheid < 185 >

OO

vor ... 1754

Mombach Susanna, Hebamme

*
 + 08.11.1780 Malborn
 Tv Mombach

1596

Speder Matthias, Ölmüller auf den Ölmühlen Berglicht

* ca. ... 1838 **OO**
 + vor ... 1768
 Sv

Eiffler Anna Katharina

* um ... 1747
 + 19.03.1807 Ölmühle, Licht
 Tv
 (vergl. FB. Mark - Thalfang Nr.189)

Kinder:

a. Maria Katharina * 12.06.1768 Hölzbachmühle oo vor ... 1796 Wagner Matthias, Gielert
 (Bungert FB. Bergl.-Mersch Nr. 1977)
 b. Anna Margaretha * ca. ... 1770 Berg oo 25.06.1799 Späder Johann Peter, Wolzburg < 1599 >
 c. Maria Elisabeth * 19.04.1778 Berg
 d. Johannes * 16.11.1780 Berg
 e. Anna Maria * 19.01.1783 Berg
 f. Anna Maria * 10.05.1785 Berg oo 23.02.1808 Glauber Jacob, Malborn < 363 >
 g. Anna * 1789 Licht + 1789 Licht
 h. Peter * oo 06.03.1810 Brandenburg Anna, Otzenhausen
 (Scholer FB Berglicht Nr. 952) (Jung FB Nonnweiler Nr. 106)

Bemerkung:

Unterhalb des Ortsteils Licht, in unmittelbarer Nähe des Quarzitfelsens, standen einst zwei Ölmühlen, die durch den Lichterbach getrieben wurden. Die älteste Ölmühle, die obere, ist bereits 1588 erwähnt. Die untere Mühle ist von dem Ehepaar Matthias und Anna Speder (siehe oben) bewohnt. Als Ortsbezeichnung beim Eintrag der Kinder in das Taufregister ist vermerkt : „ In molendino olei Kleinians morantes ”.

Quelle: Burkhard Okfen „ Berglicht Chronik eines Hunsrückdorfes ”.

1596 < 1595.e >

Speder Johann, Merschbach**OO**

* 06.01.1760 Malborn 04.02.1781
 + 13.05.1794 Haag (vom Pflug erdrückt) Berglicht
 Sv Speder Johann und
 Mombach Susanna, Malborn

Kinder:

a. Nikolaus * 21.12.1781 Merschbach + 20.12.1794 Merschb.
 b. Johann * 19.05.1784 Merschbach oo 25.06.1805 Marx Maria Anna, Wintrich
 Tv Marx Johann Georg und
 Haag Katharina,
 c. Anna Katharina * 08.06.1787 Merschbach
 d. Peter * 17.09.1789 Merschbach
 e. Josef * 20.06.1792 Merschbach

Knecht Maria Katharina

* 16.05.1751 Wolzburg
 +
 Tv Knecht Heinrich und
 Dolphus Maria Magdalena, Wolzburg
 (Bungert FB Morbach Nr. K.273)

1597 < 1595.b >

Speder Nikolaus, Hunolstein**LOO**

* ca. ... 1755 Malborn 20.02.1781
 + 13.02.1804 Hunolstein Morsch.- Walholz
 Sv Speder Johann und
 Mombach Susanna, Malborn

Kinder:

1598 < 1595.b >

ILOO

10.05 1795
 Morsch. - Walholz

a. Anna Margaretha * 14.06.1796 Hunolstein
 b. Anna Maria * Hunolstein + 02.03.1798 Hunolstein

Elsen Elisabeth

Witwe von Reichart Johann
 * 17.03.1741 Longkamp
 + 02.04.1795 Hunolstein
 Tv Elsen Michael und
 Theisen Anna Maria,.....

Banner Margarethe

* 21.05.1763 Morsch.-Walholz
 + 06.01.1830 Hunolstein
 Tv Banner Jakob und
 Schuster Anna Maria, Morsch.-Walh.
 (Bungert FB Morbach Nr. B.31)

1599 < 1594.j >

Speder Johann Peter, Licht

* 07.07.1765 Wolzburg

+ 05.12.1824 Licht

Sv Speder Johann Nikolaus und

Knob Anna Elisabeth, Wolzburg

Kinder:

a. Gertrud * 28.07.1800 Licht

b. Josef * 28.09.1801 Licht

c. Anna Margaretha * 12.05.1807 Licht oo 11.11.1830 Ettelbrück Matthias, Licht

(Scholer FB Berglicht Nr. 256)

< 1596.b >

Speder Anna Margaretha

* ca. ... 1770 Berglicht

+ 27.12.1834 Licht

Tv Speder Matthias, Müller und

Eiffler Anna Katharina, Ölmühle Licht

1600

Spengler Karl.ev. Hüttenarbeiter, Saarbr. OO

* 27.07.1880 Brücken

+

Sv Spengler Karl, Fabrikarbeiter und

Frühauf Dorothea, Brücken

Kinder:

a.

29.05.1909

Sta.Thalfang

< 617.d >

Junker Maria Katharina. ev.

* 11.01.1888 Thiergarten

+

Tv Junker Jakob.ev. Maurer und

Keuper Margarethe, zul.Dhronecken

1601 **Stecher auch Stechrath****Stecher Joes Henrich, Malborn**

* Trier

+ 28.06.1781 Malborn

Sv.....

Kinder:

a. Odilia

b. Anna Maria

c. Matthias

d. Nikolaus

e. Maria Catharina

f. Anna Margaretha

g. Anna Elisabetha

h. Anna Elisabetha

* 15.03.1741 Ma. oo 27.06.1768 Schneider J. Nikol.,Kronweiler < 1537 >

* 19.02.1743 Ma oo 01.08.1776 Hermann Jakob, Feckweiler < 573 >

* 24.02.1745 Ma oo 16.02.1781 Gregorius Cathar. Baltesweiler < 1603 >

* 28.11.1746 Ma oo 02.04.1776 Thies Barbara, Berg < 1602 >

* 02.12.1748 Ma

* 14.04.1751 Ma

* 09.07.1755 Ma

* 13.06.1758 Ma oo 06.07.1790 Scherf Matthias, Greimerath < 1427 >

< 1391.b >

Ronde Anna Maria

* Malborn

+ 15.11.1771 Malborn

Tv Ronde' Joseph und

..... Barbara, zul. Malborn

Bemerkung: Er „ ex Judaismo trevirj conversus ”

+ „ in Judaismo natus ”

1602 < 1601.d >**Stecher Nikolaus,**

* 28.11.1746 in Malborn
 +
 Sv. Stecher Joes Henrich und
 Ronde' Anna Maria, Malborn

I.OO
 02.04.1776

Thies (Theis) Barbara

* 16.01.1750 Berg
 +
 Tv Theis Heinrich und
 Alt Margaretha, Berglicht
 (Bungert FB Bergl.- Merscheid Nr. 1817)

Kinder:

a. Matthias * 18.06.1778 Berg oo 31.01.1804 Schmitt Susanna, Leiwen. Witwe des
 Conrad Johannes, Leiwen

b. Josef * 11.02.1781 Berg

c. Nikolaus * 27.06.1782 Berg

Bemerkung: Er, zweite Ehe am 13.01.1784 mit Münster Elisabeth, Berglicht

(Bungert FB Berglicht - Merscheid Nr. 1771)

1603 < 1601.c >**Stecher Matthias, Malborn**

* 24.02.1745 in Malborn
 + 02.07.1798 in Malborn
 Sv. Stecher Joes Henrich und
 Ronde' Anna Maria, Malborn

OO
 16.02.1781

Gregorius Catharina

*1759 aus Balterweiler bei
 St.Wendel
 + 27.12.1834 Malborn
 Tv Gregorius Johann und
 Weber Barbara

Kinder:

a. Daniel * 07.09.1798 Ma. + 11.10.1798 Ma.

b. Johann Jakob * 1782 Ma. oo 14.08.1806 Altenhofen Kath. Reichenbach <1605>

c. Johannes * ca. ... 1785 Ma. oo 07.01.1815 Weber Maria, Malborn < 1610 >

d. Anna Maria * ca. ... 1791 Ma. oo 19.05.1811 Schmitt Joh. Karl, Buhlenberg < 1468 >

e. Johann Nikolaus * ca. ... 1793 Ma. oo 06.04.1819 Lengler Christina.ev.Birkenfeld < 1611 >

f. Peter * ca. ... 1795 Ma. oo 23.04.1822 Baumann Angela, Gräfendhron

(Scholer FB Berglicht Nr. 979)

g. Katharina * ca. ... 1783 Ma. + 28.10.1840 Ma.

1604**Stecher Peter, Malborn**

* aus Malborn
 +
 (Scholer FB Geisfeld Nr. 957)

OO
 16.06.1781

Lauterborn Maria Magdalena

* aus Mittelbrixbach
 +

1605 < 1603.c >**Stecher Johann Jakob, Schreiner Malb.**

* 1782 Malborn
 + 19.05.1848 Malborn
 Sv. Stecher Matthias und
 Gregorius Katharina, Malborn

OO
 14.08.1806

Altenhofen Katharina

* 1788 aus Reichenbach
 + 02.03.1855 Malborn
 Tv. Altenhofen Heinrich und
 Rheinhard Maria, Reichenbach

Kinder:

a. Anna Maria * 13.04.1807 Ma. + 26.12.1817

b. Johann * 09.01.1809 Ma. + 03.01.1818

c. Catharina * 02.03.1811 Ma. oo 22.01.1831 Mayer Matheis, Talling < 979 >

d. Elisabetha * 29.12.1812 Ma. oo 30.03.1838 Zwetsch Johann Karl, Brücken < 1859 >
 Sv Zwetsch Melchior u.Purpes Barbara

e. Jacob * 01.06.1815 Ma. + 25.08.1815

f. Joh. Jakob * 06.10.1816 Ma. + 25.12.1817

g. Barbara * 27.03.1819 Ma. + 22.06.1827

h. Anna * 06.04.1821 Ma. < 1614 >

i. Margarethe * 18.02.1826 Ma. + 27.12.1828

j. Nikolaus * 06.04.1828 Ma.

k. Matthias * 21.04.1831 Ma.

1606

Stecher Matthias, Tagelöhner in Malb. **I.OO*** 20.11.1784 Malborn 17.01.1807
+ 02.11.1828 in Malborn Sta.ThalfangUnehelicher Sohn der Stecher Elisabetha
aus Malborn

Kinder:

a. Anna * 30.11.1807 Ma. + 20.10.1817 Malborn

b. Matthias * 22.09.1809 Ma. oo 10.02.1829 Brucker Margaretha, Damflos
(Schmitt FB Züsch Nr. 2159)

c. Elisabeth * 07.02.1811 Ma. + 27.02.1811

1607

II.OO

19.11.1811

< 360.d >

Glauber Elisabetha* 1781 Malborn
+ 19.02.1811 Malborn
Tv. Glauber Johann und
Barth Maria Katharina, Malborn**Ost Katharina*** 1787 Thalexweiler
+ 27.10.1817 Malborn
Tv. Ost Peter Paul und
Weis Catherine, Thalexweiler

d. Johann * 04.03.1813 Ma.

e. Katharina * 07.12.1814 Ma. oo 11.02.1843 Bier Johann Peter, Abtei. Witwer der
Klos Anna Maria, Abtei
(Schmitt FB Hermeskeil III. Nr. 173)

f. Joh. Nikolaus * 04.04.1817 Ma.

1608

III.OO29.04.1818
Sta.Thalfang

< 357.a >

Geib BarbaraWitwe des Kolling Franz, Züsch
* 08.09.1781 Züsch
+ 15.11.1826 Malborn
Tv. Geib Johann Valentin und
Feis Margaretha, Züschg. Elisabeth * 20.06.1819 Ma. oo 23.03.1840 Schmitt Georg, Damflos
(Schmitt FB Züsch Nr. 2010)

h. Margarethe * 21.11.1820 Ma. + 01.12.1820

i. Joh. Peter (Christian) * 29.04.1824 Ma. oo 16.02.1847 Schmitt Elisabetha, Damflos < 1615 >
(Schmitt FB Züsch Nr. 2160)

1609

IV.OO02.02.1828
Sta.Thalfang**Franz Elisabeth*** 16.03.1788 Otzenhausen
+
Tv.Franz Heinr.Bahnarbeiter, Bouhs
und Sersch Elisabetha, Otzenhausen
(Jung FB Nonnweiler Nr. 319)

k. Barbara * 21.08.1828 Ma.

1610 < 1603.c >

Stecher Johannes, Ackerer in Malborn **OO*** um1785 Malborn 07.01.1815
+ 28.10.1840 Malborn Sta.ThalfangSv. Stecher Matthias und
Gregorius Katharina, Malborn

Kinder:

a. Johannes * 13.12.1816 Ma. oo 07.02.1839 Stuermer A.Margar.Elzerath < 1612 >

b. Margaretha * 26.09.1819 Ma. oo 20.07.1848 Streng Nikolaus, Malborn < 1647 >

c. Nilolaus * 08.03.1824 Ma. + 12.03.1825

d. Anna Maria * 06.01.1828 Ma.

e. Maria * 20.11.1833 Ma. + 16.10.1897

< 1729.b >

Weber Maria* um1795 Malborn
+ 13.10.1869 Malborn
Tv. Weber Nickel und
Gorges Maria, Malborn

1611 < 1603.e >**Stecher Joh. Nikolaus**, Zollbeamter, Züsich

* ca. ... 1793 Malborn **OO**
 + 06.04.1819
 Sv Stecher Matthias und Sta.Hermeskeil
 Gregorius Katharina, Malborn
 Kinder:
 a. Johanna Sophia * 11.10.1819 Züsich
 b. Johannes * 30.03.1831 Ma. + 30.03.1831 Malborn

Lengler Sophia Christina. ev.

* 14.03.1790 Birkenfeld
 +
 Tv Lengler Franz Peter, Strumpfw Weber
 u. Hauth Kath. Charlotte, Birkenfeld
 (Jung ev. FB Birkenfeld Nr. 2223)

1612 < 1610.a >**Stecher Johannes**, Ackerer in Malborn

OO
 * 13.12.1816 Malborn 07.02.1839
 + 05.06.1875 Malborn Sta.Thalfang
 Sv. Stecher Johannes und
 Weber Maria, Malborn
 Kinder:
 a. Margaretha * 23.01.1842 Ma. oo 05.09.1874 Heinrich Klos, Damflos.< 722 > Witwer
 von Stecher Anna < 1612.d >
 b. Anna Maria * 08.07.1845 Ma. + 01.01.1871 Ma. < 1616 >
 c. Maria * 08.06.1849 Ma. + 11.03.1858
 d. Anna * 27.06.1851 Ma. oo 08.09.1873 Heinrich Klos, Damflos < 721 >

Stuermer Anna Margaretha

* 03.03.1812 Elzerath
 + 20.01.1882 Malborn
 Tv. Stuermer Johann, Ackerer und
 Klein Anna Maria, Elzerath

1613**Stecher Johann Nikolaus**, Horath

OO
 * ca. ... 1817 18.09.1842
 + 23.02.1831 Horath Horath
 Sv Stecher
 (mögl. < 1607.f >)

Weiskopp Anna Katharina

* 03.01.1821 Horath
 + 28.12.1830 Horath
 Tv Weiskopp Matthias, Leiwen und
 Breit Margarethe, Horath
 (Scholer FB Horath Nr. 415)

Kinder:

a. Johann * 20.12.1842 Horath oo 17.10.1867 Lehnen Angela, Beuren
 (Scholer FB Beuren Nr. 906)
 b. Michael * 20.05.1848 Horath
 c. Matthias * 05.01.1851 Horath oo 20.09.1885 Leis Eva, Malborn < 1618 >
 d. Katharina * 17.01.1854 Horath + 11.02.1855
 e. Jakob * 05.02.1856 Horath + 12.02.1856
 f. Peter * 04.04.1858 Horath oo 12.02.1885 Schmitz Margarethe, Gräfendhron
 Tv Schmitz Matthias u.Klein Katharina
 (Scholer Fb Berglicht Nr. 879)
 g. Anna Maria * 26.02.1861 Horath

1614 < 1605.h >**Stecher Anna**, Malborn

* 06.04.1821 Malborn
 +
 Tv Stecher Johann Jakob, Schreiner und
 Altenhofen Katharina, Malborn
 Kinder:
 a. Margarethe * 08.08.1844 Ma.

1615 < 1608.i >**Stecher Johann Peter, Damfl. > Thierg. OO**

* 29.04.1824 Malborn 16.02.1847
 + 25.02.1876 Thiergarten
 Sv Stecher Matthias und
 Geib Barbara, Malborn

Kinder:

- a. Georg Jakob * 04.10.1847 Da. oo 14.08.1872 Gerhard Anna Maria Margaretha
 (Schmitt FB Züsch Nr. 2161)
- b. Katharina * 09.02.1849 Da. oo 12.08.1873 Muno Johann, Abtei.
 Witwer der Bonerz Margaretha
 (Schmitt FB Hermeskeil III.Nr. 1498)
- c. Maria Katharina * 01.05.1851 Da. < 1617 >
- d. Magdalena * 09.01.1853 Da. oo 13.07.1875 Muno Peter, Abtei
 (Schmitt FB Hermeskeil III. Nr.1500)
- e. Elisabetha * 12.03.1854 Da. oo 27.08.1875 Bouillon Nicolaus, Thierg. < 93 >
- f. Peter * 12.08.1856 Da.
- g. Peter * 11.11.1858 Da.
- h. Anna * 04.10.1860 Da. oo 25.10.1879 Mathieu Peter , Neuhütten
 (Schmitt FB Züsch Nr. 1387)
- i. Margarethe * 31.08.1863 Da. + 27.05.1869 Thierg.
- j. Susanna * 07.01.1865 Da. + 24.05.1869 Thierg.
- k Anna Maria * 19.09.1867 Da. + 08.12.1874 Thierg.

Schmitt Elisabetha

* 21.12.1827 Damflos
 + 04.12.1868 Thiergarten
 Tv Schmitt Heinrich Peter und
 Werner Anna Margaretha, Damflos
 (Schmitt FB Züsch Nr. 1997)

1616 < 1612.b >**Stecher Anna Maria, Malborn**

* 08.07.1845 Malborn
 + 01.01.1871 Malborn
 Tv Stecher Johannes, Ackerer und
 Stuermer Anna Margaretha, Malborn

Kinder:

- a. Johann * 29.12.1870 Ma. + 20.02.1871 Ma.

1617 < 1615.c >**Stecher Maria Katharina, Thiergarten**

* 01.05.1851 Damflos
 +
 Tv Stecher Johann Peter und
 Schmitt Elisabeth, Damflos zul. Thiergarten

Kinder:

- a. Margarethe * 10.03.1875 Thierg. + 01.05.1876 Thierg.

1618 < 1613.c >**Stecher Matthias, Horath**

* 05.01.1851 Horath
 +
 Sv Stecher Johann Nikolaus
 und Weisskopf Anna Katharina

Kinder:

- a. Matthias * 11.02.1887 Horath + 28.04.1896

OO

20.09.1885
 Horath

< 922.d >

Leis Anna Eva

Witwe von Wolff Peter, Malb. < >
 * Malborn
 +
 Tv Leis Johann zuletzt Malborn und
 Künzer Susanna, Gräfendhron >Malb.

(Scholer FB Horath Nr. 371)

1619 Steffens auch Steffen und Steffes**Steffens Andreas**, zu Malborn**OO****..... Maria Barbara**

* vor ... 1743
 + Geisfeld
 Sv Steffens
 (Scholer FB Geisfeld Nr. 960)
 (siehe Bungert FB Berglicht - Merscheid.Nr. 1772 mögl.?)
 Kinder:
 a. Jakob * 13.10.1743 Ma.

1620**Steffen Hans Peter**, Synodalis. Otzenhausen **OO****Busch Anna Maria**

* 23.07.1723 Otzenhausen vor ... 1749
 + 23.01.1779 Otzenhausen
 Sv Steffen (Stephan) Nikolaus, Hoppstädten
 und Welker Christina, Schwarzenbach
 Kinder:
 (siehe Jung FB Nonnweiler Nr. 1089)

* ca. ... 1725 Malborn
 + 08.07.1791 Otzenhausen
 Tv Busch
 aus Malborn

1621**Steffens Jakob**, Mühle Heidenburg > Schönberg**OO****Hasborn Katharina**

* vor ... 1794
 + Schönberg
 Sv
 Kinder:
 a. Anna Maria * 1794 Mühle Heidenburg + 16.04.1864 Malborn
 b. Katharina * 1803 Prosterath + 10.02.1863 Malborn
 c. Angela * 1807 Mühle Heidenburg + 01.01.1866 Malborn < 1623 >

*
 + Schönberg
 Tv

1622**Steffen Michael**, Tagel. in Hermeskeil**OO****Geib Anna Maria**

* 26.11.1818
 + 21.12.1854 , 62 Jahre. Hermeskeil Hermeskeil
 Sv Steffen Peter und
 Bauer Margaretha,

* Neuhütten
 + 22.07.1868 Hermeskeil
 Tv Geib Jakob, Holzhauer und
 Michels Maria Katharina, Neuhütten
 (Schmitt FB Züsch Nr. 626)

Kinder:
 a. Johann * 01.02.1819 Herm. oo 20.02.1849 Bouillon M. Angela, Neuhütten <1624 >
 b. Maria Margaretha * 26.04.1821 Herm.
 c. Peter * 11.05.1829 Herm. oo 13.01.1853 Selgrad Magdalena, St. Ingbert
 d. Michael * 08.09.1835 Herm.

1623 < 1621.c >

Steffen (Steffens) Angela, Mühle Prosterath > Malborn

* 1807 Mühle Heidenburg

+ 01.01.1866 Malborn

Tv Steffes Jakob, Müller und

Hasborn Katharina, zuletzt Schönberg

Kinder:

a. Johann * 03.09.1829 Mühle Prost.

b. Jakob * 06.12.1830 Mühle Prost. oo 21.07.1858 Dahm A.Maria, Malborn < 1625 >

c. Matthias * 31.10.1835 Malborn + 26.12.1835 Ma.

d. Franz * 09.03.1840 Malborn + 16.03.1840 Ma.

Bemerkung: Sie im FB Beuren II. Nr. 765 Ehe mit Sander Jakob, Müller auf der Prosterather Mühle
Im Heiratsakt (Sta.Thalfang) des Sohnes b. Jakob ist kein Vater angegeben. Im
Sterbeeintrag der Söhne c. Matthias und d. Franz ist ebenfalls kein Vater angegeben.

1624 < 1622.a >

Steffen Johann, Hermeskeil >Thiergarten OO

* 01.02.1819 Hermeskeil 20.02.1849

+

Sv Steffen Michael, Tagelöhner und

Geib Anna Maria, Hermeskeil

Kinder:

a. Maria Katharina * 01.08.1846 Thierg. + 14.01.1848 (vorehel. Tochter der Bouillon Maria A.)

b. Peter * 26.06.1849 Thierg.

c. Jakob * 27.06.1853 Thierg.

d. Karl * 03.08.1857 Thierg.

Bemerkung: Er war 1853 Eisenbahnarbeiter in Saarbrücken

< 85.c >

Bouillon Maria Angela

* 19.06.1818 Neuhütten

+

Tv Bouillon Anton, Tagelöhner und

Arend Maria Katharina, zul. Thierg.

1625 < 1623.b >

Steffens Jakob, Tagelöhner in Malborn OO

* 06.12.1830 Mühle Prosterath 21.07.1858

+ Sta.Thalfang

Sv Steffens Angela, Mühle Prosterath

zuletzt Malborn und

Kinder:

a. Matthias * 16.09.1858 Ma. + 03.07.1859 Ma.

b. Elisabeth * 12.07.1860 Ma.

c. Johann Jakob * 03.04.1863 Ma.

d. Johann * 31.12.1864 Ma.

< 211.b >

Dahm Anna Maria

* 20.05.1823 Malborn

+

Tv Dahm Johann Nikolaus, Tagel.

und Glauber Elisabetha, Malborn

1626

Steffens Johann, Maschinenführer. Wiemelhausen / Bochum.

* 02.09.1872 Warburg OO

+ 30.09.1898

Sv Steffens Franz, Arbeiter und Sta.Thalfang

Geilhaupt Gertrud, Bochum

Kinder:

a.

< 147.d >

Brück Katharina, Näherin

* 05.04.1875 Röderbach

+

Tv Brück Stephan, Ackerer und

Rosar Maria, Röderbach

1627

Steffes Katharina, Neumühle

* aus Mersbach - Berglicht

+

Tv

Kinder:

a. Kind * 07.09.1837 Neumühle + 07.09.1837 Neumühle

1628

Steffens Johann, Schweinehirt.Hermeskeil OO

* 13.11.1876 Prosterath 24.02.1908

+ 27.05.1943 Hermeskeil Sta.Thalfang

Sv Steffens Johann, Korbflechter und

Serwas Anna Maria, Prosterath

(Scholer FB Beuren II. Nr. 910)

Kinder:

< 455.f >

Gorges Katharina

* 23.10.1879 Malborn

+

Tv Gorges Nikolaus, Schreiner und

Barth Elisabeth, Malborn

1629

Stein Johann, Schuhmacher in Wolzburg OO

* wohnhaft zu Wolzburg vor ... 1836

+ 16.03.1840 Wolzburg

Sv

Kinder:

a. Angela * 29.10.1836 Wolzburg I.oo 17.02.1862 Cornely Nikolaus, Malborn < 195 >
II.oo 26.05.1873 Pauly Johann, Speicher < 1281 >**Schenden Elisabetha**

* wohnhaft zu Wolzburg

+ nach ... 1862 Wolzburg

Tv

1630

Steinbach Johann, Ackerer in Malborn OO

* ca. ... 1780 Osburg 05.02.1813

+ 05.03.1846 Malborn Sta.Thalfang

Sv Steinbach Adam und

Scherff Anna, Osburg

(Scholer FB Osburg Nr. 1164)

Kinder:

a. Johann * 12.04.1814 Ma. + 01.05.1827

b. Elisabeth * 18.07.1817 Ma. oo 06.02.1838 Haack Bernard, Malborn < 498 >

c. Anna Maria * 03.09.1820 Ma. oo 04.02.1842 Frenzer Johann, Weiperath < 324 >

< 898.a >

Lauer Katharina

* ca. ... 1783 Malborn

+ 09.10.1844 Malborn

Tv Lauer Emmerich, Ackerer und

Busch Anna Elisabeth, Malborn

1631

Steinbach Matthias, Schuster in Thierg. OO

* 04.09.1848 Beuren 30.01.1875

+ Sta.Thalfang

Sv Steinbach Nikolaus und

Schaning Katharina, Beuren

(Scholer FB Beuren II. Nr. 914)

Kinder:

a. Franz * 07.11.1875 Thierg.

b. Nikolaus * 14.05.1877 Thierg.

c. Katharina * 28.06.1878 Thierg.

d. Peter * 04.04.1880 Thierg.

e. Elisabeth * 02.09.1881 Thierg.

< 1311.f >

Philipp Katharina

* 21.11.1854 Thiergarten

+

Tv Philipp Johann Peter und

Kronenberger Katharina, Thierg.

Bemerkung: Familie nach 1881 in die USA ausgewandert

1632

Steinborn Peter Josef, Förster in Osburg OO

* 03.09.1826 Osburg 16.08.1852

+

Sv Steinborn Johann Adam, Förster in Osburg
und Michels Eva Christina, Fellerhof
(Scholer FB Osburg Nr. 1193)

Kinder:

a.

Haack Katharina

* 14.04.1832 Horath

+

Tv Haack Matthias, Förster in Horath
und Schmidt M. Anna, Mühle-Dhron
(Scholer FB Horath Nr. 119)

1633

Steines Johann, Müller Hundheim > Hansgörgenmühle

* 25.02.1799 Altlay I.OO

+ 03.08.1821

Sv Steines Matthias und
Bonger Katharina, Altlay

Kinder:

a. Matthias * 10.07.1825 Hundh. + 06.11.1826 Hansg. M.

b. Katharina * 09.04.1828 Hansg.M.

c. Anna Maria * 19.10.1831 Hansg.M. + 09.03.1832

Mettler Margarethe

Witwe von Schunk Nikolaus

* 18.10.1792 Hundheim

+ 12.03.1837 Hansgörgenmühle

Tv Mettler Joh. Schmied in Hundheim
und Andres Katharina, Gonzerath
(Bungert FB Morbach Nr. M. 254)

1634

II.OO

25.11.1843

Sta.Thalfang

Barth Sophia

* 11.07.1816 Sötern

+ wohnhaft in Thalfang

Tv Barth Adam * 1779 Sötern
und Loch Philippina, Dhronen
(siehe auch < 934.j >)

(Jung FB Sötern-Bosen Nr. 66)

1635

Steines Matthias, Müller, wohnhaft Hansgörgenmühle > Hilscheidermühle

* 11.11.1803 Hundheim OO

+ 21.07.1830

Sv Steines Matthias, Müller StaThalfang

aus Hundheim + 27.12.1830 und

Preier (Breuer) Catharina wohnhaft

in der Hansgörgenmühle - Gem.Malborn

(vergl. auch Nr. < 53 > Tochter der Breuer Catharina

aus zweiter Ehe mit Zimmer Jakob. Hansgörgenmühle)

Kinder:

a. Anna Maria * 12.09.1831 Hansg.M.

b. Katharina * 09.08.1837 Hilsch.M. oo 26.08.1863 Kiebel Johann, Geisfeld. < 681 >

c. Nikolaus * 27.06.1839 Hilsch.M. + 05.08.1839

d. Matthias * 10.08.1840 Hilsch.M. oo 24.02.1870 Fichter Charlotte, Abenteuer
(Schmitt kath.FB Birkenfeld.Nr.1795)

e. Elisabeth * 15.06.1842 Hilsch.M. oo Arend Johann Karl, Allenbach

f. Johann * 25.01.1849 Hilsch.M. + 26.02.1849

Jacobs Anna Maria < 590.a >

* 05.01.1799 Naurath

+

Tv Jacobs Matheis, Ackerer u. Müller
und Thoemes Maria Margaretha,
Naurath

1636**Steines Christoph, Müller in der Hansgörgenmühle**

* 02.03.1807 Mühle Hundheim **OO**
 + 17.03.1835
 Sv Steines Matthias, Müller Sta. Thalfang
 in Hundheim + und Breuer Katharina
 zuletzt Hansgörgenmühle

Kinder:

a. Johann * 23.12.1834 Gusenburg + 07.11.1835 Hansg. M. (vorehel.)
 b. Anna Maria * 11.09.1836 Hansg.M.
 c. Katharina * 12.05.1839 Hansg.M. + 12.05.1839 Hansg. M.
 d. Peter * 31.05.1840 Hansg.M.
 e. Maria Theresia * 06.11.1842 Hansg.M. + 22.01.1844 Hansg. M.
 f. Matthias * 09.01.1845 Hansg.M.
 g. Maria * 05.02.1848 Hansg.M.
 h. Katharina * 31.10.1850 Hansg.M.

< Schwester von Nr. 53 >

Becker Margaretha

* 08.02.1810 Gusenburg
 +
 Tv Becker Johann und
 Nickels Katharina, Gusenburg
 (Scholer FB Gusenburg Nr. 103)

1637 / 1 < ? 1635.a >**Steines Anna Maria**

* Hansgörgenmühle
 +
 Tv

Kinder:

a. Maria Susanna * 12.10.1852 Mühle Hilscheid

1637 / 2**Steines Michel, Tagel. Hilscheidermühle OO**

* 13.10.1875 Abenteuer 26.01.1904
 + 04.04.1957 Malborn Sta. Thalfang
 Sv Steines Matthias, Müller in der
 Hilscheidermühle und Charlotte Fichter
 aus Abenteuer < 1635.d >

Kinder:

a.

< 1665.c >

Thömmes Barbara, Näherin

* 18.01.1879 Geisfeld
 + 1941
 Tv Thömmes Nikolaus, Ackerer und
 Breit Katharina, zuletzt Geisfeld
 (Scholer FB Geisfeld II. Nr. 972)

1638**Steinmetz Johann, Weiperath**

* 1746 Weiperath **OO**
 + 29.09.1814 Weiperath 08.02.1774
 Sv Steinmetz Johann und Geisfeld

Kinder:

(siehe Bungert FB Morbach Nr. S.667)

< 1719.f >

Weber Anna Elisabeth

* 29.01.1752 Malborn
 + 03.01.1814 Weiperath
 Tv Weber Nikolaus und
 Trösch Eva, Malborn

1639

Stephany Franz, Forstaufseher in Malborn **OO****Obermann Kath. Sophia**

* ca. ... 1835 vor ... 1873

+

Sv Stephany

Kinder:

a. Josef * 10.07.1873 Ma. + 10.07.1873 Ma. (1. Std.)

1640

Stock (Martini) Karolina, Malborn

* 05.11.1860 Obertiefenbach (Idar)

+

unehel. Tochter der Stock Jakobina

verh.mit Martini Jakob, Korbmacher (vergl. < 1022 >)

zuletzt wohnhaft in Schwarzenbach

Kinder:

a. Anna Maria * 11.01.1890 Ma. + 23.03.1968 in Jägersburg

Bemerkung: Sie, Ehe am 10.10.1889 mit dem Witwer Corneli Georg, Malborn < 199 >

1641

Stoeck Pilippae

* Idar

+

Tv

Kinder:

a. Karola * 03.01.1890 Ma.

1642

Strahl Nikolaus, Lehrer, wohnh. in Thiergarten* 16.01.1865 Rievenich **OO**

+ 02.11.1887

Sv Strahl Wilhelm, Ackerer und Sta.Thalfang

Esch Helena, Rievenich

Kinder:

a. Anna Maria Franziska * 30.04.1888 Thierg. + 08.08.1975 Wadern

b. Peter * 31.05.1889 Thierg.

c. Katharina * 16.02.1891 Thierg. oo 24.11.1924 Feis Jakob, Altenwald

Sv. Feis Michael und Will Anna

d. Wilhelm * 14.10.1892 Büdingen

e. Maria * 28.07.1894 Büdingen

Bemerkung: Familie Thiergarten > Büdingen 11.08.1892

Büdingen > Thiergarten 18.05.1896

< 1381.a >

Rischner A. Maria Haushälterin

* 30.03.1866 Tettingen. wohnh.Malb.

+ vor ...1896 Büdingen

Tv Rischner Peter, Müller in der

Schmelzmühle - Hermeskeil und

Knapp Anna zuletzt Büdingen

1643**Srauss Peter**, Arbeiter

* 25.11.1848 Lisdorf

+

Sv

Kinder:

a. Peter * 29.06.1873 Burbach + 29.06.1873

b. Margarethe * 09.06.1877 Malborn + 09.06.1877

c. August * 13.07.1878 Malstatt

d. Peter * 31.03.1881 Malborn + 11.12.1882

OO

vor ... 1873

< 191. J >

Cornely Anna

* 04.04.1851 Malborn

+

Tv Corneli Peter, Schuhmacher und
Arend Maria Elisabeth, Malborn

Bemerkung: Er mit Ehefrau und Sohn August 1885 nach Straßburg

1644**Streng Severinus**, Maurer in Rascheid

* ca. ... 1700 aus Tirol

+ 25.08.1770 Rascheid

Sv

Kinder:

(siehe Scholer FB Rascheid Nr. 1019)

OO

vor ... 1744

< 947.c >

Lofi Maria Katharina

* ca ... 1726 Röderbach

+ 17.12.1777 Rascheid

Tv Lofi Nikolaus, Eisenhütte Röderb.
und Johanna**1645****Streng Jakob**, Müller i.d. Geisfeld. Mühle **OO**

* ca. ... 1750 Rascheid

+ 02.12.1791 Geisfeldermühle

Sv Streng.....

und

Kinder:

a. Gertrud * 23.08.1781 Rascheid oo vor 1817 Kerner Matthias, Müller in Burtscheid
(Scholer FB Geisfeld Nr. 423)

b. Nikolaus * 16.03.1783 Rascheid +

c. Michael * 26.01.1787 Geisf. M. + 27.02.1788

d. Matthias * 08.12.1788 Geisf. M.

e. Maria * 07.02.1792 Geisf. M.

04.11.1780

Geisfeld

Porren (Porn) Susanna

* Rascheid

1646**Streng Helena**, Dienstmagd in Malborn

* 24.09.1794 Rascheid

+ 01.12.1845 Malborn

Tv Streng Johann Konrad, Maurer in Rascheid

und Britz Anna Maria aus Beuren

(Scholer FB Rascheid Nr. 1020)

Kinder:

a. Nikolaus * 17.02.1817 Rascheid + 14.04.1817

b. Nikolaus * 04.11.1823 Ma. oo 20.07.1848 Stecher Margarethe, Malborn < 1647 >

Bemerkung: Sie, Ehe am 02.02.1826 mit dem Witwer Gorges Matthias, Malborn < 428 >

1647 < 1646.b >**Streng Nikolaus**, Ackerer in Malborn

* 04.11.1823 Malborn

+ 09.03.1863 Malborn

Sv Streng Helena verh.mit

Gorges Matthias, Malborn

Kinder:

a. Johann

b. Jakob

c. Anna Maria

d. Christian

e. Nikolaus

OO

20.07.1848

Sta.Thalfang

* 27.01.1849 Ma. oo 12.02.1873 Haack Helena, Malborn < 1648 >

* 20.08.1852 Ma. + 15.01.1853

* 28.07.1854 Ma. + 05.07.1855

* 27.04.1856 Ma. oo 18.11.1879 Hellbrich Anna Maria, Malborn < 1649 >

* 11.08.1860 Ma.

< 1610.b >

Stecher Margaretha

* 26.09.1819 Malborn

+ 05.06.1875 Malborn

Tv Stecher Johannes, Ackerer und

Weber Maria, Malborn

1648 < 1647.a >**Streng Johann**, Wald u.Feldschütz in Malb. **OO**

* 27.01.1849 Malborn

+ 21.05.1916 Malborn

Sv Streng Nikolaus, Ackerer und

Stecher Margaretha, Malborn

Kinder:

a. Christian

b. Nikolaus

c. Gertrud

d. Johann

e. Johann

f. Elisabeth

g. Maria

12.02.1873

Sta.Thalfang

* 09.03.1874 Ma. oo 12.02.1900 Schäfer Helena, Geisfeld < 1650 >

* 19.12.1875 Ma. + 20.04.1876

* 23.06.1878 Ma. oo 16.02.1898 Schamma Johann, Bous / Saar < 1419 >

* 01.05.1881 Ma. + 04.07.1881

* 06.06.1883 Ma. oo 04.07.1904 Malburg Katharina, Malborn < 1651 >

* 21.06.1885 Ma. + 21.06.1885

* 30.01.1887 Ma. + 09.05.1887

< 498.e >

Haack Helena

* 08.01.1847 Malborn

+ 06.11.1910 Malborn

Tv Haack Bernard, Förster und

Steinbach Elisabeth, Malborn

1649 < 1647.d >**Streng Christian**, Vergipser. Malborn

* 27.04.1856 Malborn

+ 21.02.1943 Malborn

Sv Streng Nikolaus, Ackerer und

Stecher Margaretha, Malborn

Kinder:

a. Margarethe (vorehel.) * 27.09.1877 Ma. oo 01.07.1899 Kronenberger Johann, Thierg. < 858 >

b. Maria * 27.06.1880 Ma. oo 17.09.1904 Kronenberger Peter, Thierg. < 860 >

c. Nikolaus * 26.07.1882 Ma. + 29.05.1883

d. Anna * 17.05.1885 Ma. oo 21.02.1906 ? + 10.04.1969 in Altenkessel

e. Katharina * 07.10.1887 Ma. oo 08.11.1912 Schmitt Nikolaus, Malborn < 1526 >

f. Christian * 27.09.1892 Ma. oo 16.09.1921 Maßmann Margarethe, Malb. < 1034.g >

OO

18.11.1879

Sta.Thalfang

< 561.c >

Helbrich Anna Maria

* 19.08.1851 Malborn

+ 20.01.1935 Malborn

Tv Helbrich Theodor, Leistenmacher

und Becker Margaretha, Malborn

1650 < 1648.a >

Streng Christian, Waldarbeiter in Malborn OO

* 09.03.1874 Malborn 12.02.1900
 + 23.03.1946 Hermeskeil Sta.Thalfang
 Sv Streng Johann, Wald u. Feldschütz
 und Haack Helena, Malborn
 Kinder:
 a.

Schäfer Helena

* 20.06.1875 Geisfeld
 + 1941 Hermeskeil
 Tv Schäfer Joseph, Maurer und
 Klos Katharina, Geisfeld
 (Scholer FB Geisfeld Nr. 859)

1651 < 1648.e >

Streng Johann, Fabrikarbeiter. Malborn OO

* 06.06.1883 Malborn 04.07.1904
 + 14.07.1966 Malborn Sta.Thalfang
 Sv Streng Johann, Wald u. Feldschütz
 und Haack Helena, Malborn
 Kinder:
 a.

< 1004.b >

Malburg Katharina

* 21.02.1883 Malborn
 +
 Tv Malburg Nikolaus, Tagelöhner
 und Michels Elisabeth, Malborn

1652

Stürmer Peter, Schuhmacher OO

* 15.09.1848 Farschweiler
 +
 Sv
 Kinder:
 a. Kind * 12.10.1877 Ma. + 12.10.1877 Ma.

< 896.d >

Lauck Anna, Hebamme

* 11.02.1844 Malborn
 +
 Tv Lauck Jakob, Tagelöhner und
 Schu Johannetta, Malborn

Bemerkung: Familie Farschweiler > Malborn 01.02.1877
 Malborn > St. Mathias 31.03.1878

1653

Stützel Philipp. ev. Dienstknecht, wohnhaft in Thalfang OO

* 24.05.1840 Dhronecken 25.01.1868
 + Sta.Thalfang
 Sv Stützel Sophia verstorben
 am 12.09.1855 in Talling

< 1739.a >

Weber Sophia

* 24.04.1841 Thiergarten
 +
 Tv Weber Jakob, Ackerer und
 Schmidt Maria Carolina, Thiergarten

Kinder:

- a. Jakob * 01.11.1864 Thierg. (legitimiert) 19.07.1888 > Dortmund
 b. Carolina * 07.11.1868 Thierg. oo 09.07.1898 Laux Anton, Walzer, wohnhaft in Köln
 Thierg. > Zechenzentrum 19.10.1883
 c. Sophia * 13.04.1870 Thierg. + 07.02.1943 Hermeskeil
 d. Katharina * 26.12.1872 Thierg. + 05.03.1874 Thierg.
 e. Katharina * 05.08.1874 Thierg. oo 19.11.1898 May Karl Robert, Krankenwärter, <975>
 Rothaus Kreis Brieg. Sv May Karl und
 Kleinmichel Paulina, Panchitz
 f. Philipp * 04.08.1877 Thierg.
 g. Elisabeth * 24.01.1879 Thierg.

1654

Suska Wilhelm, Schneider
 * 16.06.1861 Talling
 +
 Sv Suska Wilhelm, Schneider und
 Mayer Anna Maria, Talling
 Kinder:
 a.

OO
 28.04.1884
 Sta.Thalfang

< 1656.d >

Taffner Anna
 * 07.12.1859 Malborn
 +
 Tv Taffner Peter, Schweißer und
 Lochen Anna, Malborn

1655

Taffner Johann, Morbach
 * 07.05.1775 Pfarrei Morbach
 +
 Sv Taffner Andreas und
 Loch Maria Anna, Pfarrei Morbach
 (Schmitt FB Morbach / Bischofsdhron Nr. 1111)
 Kinder:
 a. Johann Theodor * 10.11.1810 Morb. oo Anna
 b. Anna Maria Regina * 30.10.1812 Morb.
 c. Joseph * 09.09.1814 Morb. + 14.01.1820
 d. Anna Maria * 24.02.1817 Morb.
 e. Johann Jakob * 17.09.1819 Morb.
 f. Peter * 21.12.1821 Morb. oo 20.11.1848 Lochen Anna, Witwe aus Malb.< 1656 >
 g. Johann * 07.01.1825 Morb. + 14.12.1847 (Josef)

OO
 13.02.1810

Lehnen Maria Elisabeth
 *
 +
 Tv Lehnen Gotthard und
 Berg Margaretha, Dorf

Er mit Frau und sechs Kindern am 08.08.1864
 von Bischofsdhron über Antwerpen nach
 New York, 300 Taler. (Schmitt 1992, Nr. 143)

1656 < 1655.f >

Taffner Peter, Schmied in Malborn
 * 21.12.1821 Morbach
 + 25.02.1880 Malborn
 Sv Taffner Johann, Steuerbote und
 Lehnen Maria Elisabeth, Morbach

OO
 20.11.1848
 Sta.Thalfang

< 944.b >

Lochen Anna
 Witwe von Nisius Nikolaus < 1172 >
 * 04.09.1830 Malborn
 + 18.01.1890 Malborn
 Tv Lochen Matthias, Gusenburg und
 Züscher Margaretha, Malborn

Kinder:
 a. Margarethe * 02.10.1849 Ma. oo 13.06.1874 Paulus Johann, Malborn < 1256 >
 b. Matthias * 30.05.1852 Ma. oo vor .. 1880 Schon Anna, Liesdorf, wohnhaft in
 Neuforweiler < 1657 >
 c. Peter * 13.08.1857 Ma. + 11.03.1858
 d. Anna * 07.12.1859 Ma. oo 28.04.1884 Suska Wilhelm, Talling < 1654 >
 e. Nikolaus * 10.02.1867 Ma. > Werksarbeiter in Castrop + 11.05.1896

1657 < 1656.b >

Taffner Matthias, Schmied. Neuforweiler > Malborn
 * 30.05.1852 Malborn
 +
 Sv Taffner Peter, Schmied und
 Lochen Anna, Malborn
 Kinder:
 a. Johann * 03.03.1880 Neuforweiler (Saarlouis)

OO
 vor ... 1880

Schon Anna
 * ca. ... 1855 Liesdorf
 +
 Tv Schon

Bemerkung: Familie am 10.03.1880 Neuforweiler > Malborn

1658

Terdinger Katharina

* Merscheid
 +
 Tv
 Kinder:
 a. Peter * 11.10.1837 Dhronecken

1659

Theisen Matthias. zur Zeit Hilcheidermühle **OO**

* ca. ... 1814 Zell 21.06.1848
 + 10.07.1850 Lai Mühle
 Sv Theisen Jakob und
 Barzen Maria Susanna
 Kinder:
 a.

Fetzer Klara Witwe Schuster Nik.

* ca. ... 1803 Morbach
 + 26.12.1889 Hundheim
 Tv Fetzer Dominik und
 Steinberg Maria,

1660

Theisen Katharina

* Mühle Hilscheid
 +
 Tv
 Kinder:
 a. Margarethe * 09.01.1851 Mühle Hilscheid

1661

Theus Johann Adam

* ca. ... 1766 Riedenburg + 22.04.1822 Hilscheid

1662

Thiel Johann. Auw an der Kyll**OO**

* Auw vor ... 1811
 +
 Sv
 Kinder:
 a. Elisabeth * 27.06.1811 Auw oo 03.11.1842 Haack Georg Jakob. Kgl. Förster in
 Malborn < 496 >
 b. Magdalena (Helene) * ca. ... 1818 Auw + 07.09.1856 Malborn (beim Besuch der Schwester)
 c. Johann * ca. .. 1822 Auw > Ackerer in Breit

Bollinger Elisabeth

*
 +
 Tv ? (Förstersippe Bollinger)

1663

Thielen Joh. Schiffer,Reinsport > Malb. **II.OO**

* 20.12.1836 Reinsport 10.07.1886
 + 04.03.1916 Malborn
 Sv Thielen Michael, Schuster und
 Petry Gertrud, Reinsport
 (FB. Niederemmel Nr. 601.A.c)
 Kinder:
 a.

< 1344.c >

Priester Maria

Witwe von Hares Nikolaus < 514 >
 und Pauly Matthias < 1282 >
 * 10.05.1833 Malborn
 + 29.12.1911 Malborn
 Tv Priester Nicolaus, Tagelöhner und
 Heck Catharina, Malborn

Bemerkung: Er erste Ehe mit Otto Anna Maria und am 09.04.1890 Niederemmel > Malborn

1664

Thoemel (Tümmel) Johann, Ackerer in Heidenburg

* 21.12.1778 Heidenburg **OO**
 + 21.01.1800
 Sv Tümmel Adam und
 Michels Katharina, Heidenburg
 (Bungert FB Heidenburg Nr. 305)

Kinder:

a. Katharina * 06.12.1802 Heid. I.oo 21.02.1829 Weicherding Jakob.Witwer, Malb. <1769>
 II.oo 22.02.1838 Künzer Matthias < 865 >

Weis Katharina

* 02.10.1777 Leiwen
 +
 Tv Weis Paul und
 Josten Susanna, Leiwen
 (Reichertz FB Leiwen Nr. 815)

1665

Thoemmes Nikolaus, Geisfeld

* 07.09.1839 Geisfeld **OO** 30.01.1876
 + 27.05.1892 Geisfeld Geisfeld
 Sv Thoemmes Nikolaus, Schönberg und
 Gorges Anna, Rascheid
 (Scholer FB Geisfeld II. Nr. 971)

Kinder:

a. Anna Maria * 11.12.1876 Geisf.
 b. Sohn * 23.12.1877 Geisf. + 23.12.1877
 c. Barbara * 18.01.1879 Geisf. oo 26.01.1904 Steines Michael, Hilscheidermühle
 < 1637 / 2 >
 d. Peter * 05.09.1880 Geisf.
 e. Nikolaus * 15.04.1882 Geisf.
 f. Anna * 19.01.1884 Geisf. + 08.03.1885
 g. Katharina * 18.09.1886 Geisf.
 h. Helena * 04.05.1889 Geisf. oo nach 1900

Breit Katharina

* 06.05.1855 Beuren
 +
 Tv Breit Nikolaus und
 Schu Helena, Beuren
 (Scholer FB Beuren Nr. 107)

1666

Thoemmes Nikolaus, Knecht in Thalfang

* 29.05.1851 Gräfendhron **OO** 17.01.1884
 + 27.02.1909 Malborn Sta.Thalfang
 Sv Thoemmes Johann, Ackerer in Gräfendhron
 (Witwer der Großmann Anna Maria + 29.11.1840 Gräf.)
 und Weiskopf Anna Maria aus Leiwen
 (Scholer FB Berglicht Nr. 1022)

Kinder:

a. Margarethe * 29.09.1884 Ma. oo 12.02.1906 Kronenberger Michel, Malborn < 862 >
 b. Jakob * 29.09.1889 Schön. oo 24.08.1915 + 08.07.1965
 c. Nikolaus * 20.02.1896 Ma. oo 30.05.1920 Schirra Katharina, Malborn < 1439.b >

< 717.a >

Klos Margarethe

Witwe, Neff Johann Malb < 1161 >
 * 03.09.1860 Malborn
 + 27.08.1924 Malborn
 Tv Klos Jakob (Witwer Barthen Maria)
 und Koss Maria, Malborn

Bemerkung: Er arbeitet zeitweise in Wattenscheid, Schönbeck und Hofstede
 Sie meldet sich am 24.10.1888 mit Tochter Marg. nach Schönbeck ab.
 Sie und die Kinder meldeten sich bereits am 04.04.1891 nach Malborn zurück

1667

Toes Johann Jakob, Hirt in Bäsch

* ca. ... 1762
 + 25.04.1827 Malborn
 Sv

1668 **Thoesen, auch Thiesen, Thesen und Theisen****Thoesen Nikolaus**, Vagabundus / Hirt in Prosterath

* ca. ... 1767 Bullay **OO**
 + 26.12.1834 Malborn 08.01.1793
 Sv Thoesen Nikolaus und Morscheid / Walholz
 Degen Anna Maria, Bullay
 (Bungert FB Morbach Nr. T.47)

Kinder:

a. Johann Nikolaus * 16.02.1794 Heinzerath + 28.01.1798 Heinzerath
 b. Helena * ca. ... 1787 Gutenthal oo 28.12.1824 Muno Heinrich, Züsch < 1133 >
 c. Anna Maria * 06.02.1799 Elzerath I.oo 10.08.1822 Glauber Nikolaus, Malb. < 366 >
 II.oo 29.06.1833 Lofi Jacob, Malborn < 952 >
 d. Katharina * 15.09.1801 Wolzburg oo 06.02.1826 Klos Heinrich, Damflos < 713 >
 e. Nikolaus * 07.05.1808 Berglicht + 07.05.1808

Huth Maria Katharina

* 09.07.1768 Hundheim
 + 21.02.1843 Malborn
 Tv Huth Matthias, Vagabunden und
 Morell Anna Maria, Hundheim
 (Bungert FB Morbach Nr.H.213)

1669

Thoesen Johann, Ackerer in Talling

* 15.12.1861 Berglicht **OO** 06.02.1886
 + Sta.Thalfang
 Sv Thoesen Johann, Ackerer und
 Paulus Anna Maria, Berglicht
 (Scholer FB Berglicht Nr. 1042)

Kinder:

a. Anna * 23.12.1890 Talling oo 26.05.1911 Paulus Peter, Rothmühle / Malb. < 1279 >

Kimmling Katharina

* 19.02.1867 Talling
 +
 Tv Kimmling Matthias, Ackerer und
 Müller Anna Maria, Talling

1670

Thome Johann, Hinzert

* ca. ... 1759 Detzem **OO**
 + 07.02.1830 Malborn
 Sv Thome Theodor und Ermina, Detzem

Paulus Maria

* ca. ... 1745
 + 24.10.1818 Hinzert
 Tv Paulus

1671

Tinnes Johann, Müller in Geisfeldermühle **I.OO**

* ca. ... 1803 Bischofsdhroner Mühle 07.01.1829
 + 01.08.1869 Geisfeld
 Sv Tinnes Johann Josef, Zimmermann, Elzerath und
 Spies Elisabeth, Heinzerath
 (Bungert FB Morbach Nr. T.67)

Kinder:

a. Nikolaus * 23.06.1843 Geisf.M. + 02.02.1845
 b. Anna Maria * 23.04.1845 Geisf.M.
 c. August * 20.02.1847 Geisf.M. + 30.05.1852 Beuren

Knop Eva

* ca. ... 1812 Fischmühle
 + 07.04.1854 Hilscheider Mühle
 Tv Knop Peter, Müller, Fischmühl
 u. Breidt Anna Maria, Beuernermühle
 (Scholer FB Beuren II. Nr. 444)

1672

I.LOO

23.02.1858
 Geisfeld

Weicherding Helena

* 28.03.1815 Geisfeld
 + 13.11.1875 Geisfeld
 Tv Weicherding Johann und
 Kiwel Elisabeth, Geisfeld
 (Scholer FB Geisfeld Nr. 1095)

d. Anna * 14.12.1858 Geisf. + 06.01.1859
 e. Katharina * 27.06.1861 Geisf. oo 09.07.1889 Mainzer Johann, Malborn < 981 >

1673**Tommes (Thomas) Elisabeth**, Tagelöhnerin wohnhaft in Malborn

*

+

Tv

Kinder:

a. Helena * 12.12.1821 Malborn (Vater > Thomas Dietrich wohnhaft in Thalfang)

1674**Trampert Jakob**, Nagelschmied in Wadrill **I.OO**

* 14.03.1790 Wadrill 28.01.1813

+ 25.06.1839 Wadrill

Sv Trampert Johann, Nagelschmied und

Grosman Agnes, Wadrill

(Klauck FB Wadrill Nr. 1054)

Kinder:

a. Magdalena * 16.12.1815 Wa. oo 26.12.1842 Seimetz Johann, Wadrill

b. Johann * 26.01.1818 Wa. oo 31.01.1841 Schmitt Helena, Oberlöstern

c. Maria * 10.08.1821 Wa. oo 20.12.1852 Lofi Peter, Malborn < 956 >

d. Margaretha * 10.10.1823 Wa. oo 31.12.1855 Muno Jakob, Witwer aus Malborn < 1135 >

e. Michael * 10.11.1825 Wa. oo 10.03.1847 Britz Angela, Gusenburg < 1675 >

Hewer (Hoewer) Margaretha

* 07.06.1793 Wadrill

+ 08.03.1829 Wadrill

Tv Hewer Matthias und

Brass (Bratz) Barbara, Wadrill

(Klauck FB Wadrill Nr. 351)

Bemerkung: Er zweite Ehe am 03.06.1829 mit Lorschetter Anna Maria, Sitzerath

1675 < 1674. e >**Trampert Michael**, Nagelschmied, Gusenb. **OO**

* 10.11.1825 Wadrill 10.03.1847

+ 17.03.1902 Gusenburg

Sv Trampert Jakob, Nagelschmied und

Hewer Margaretha, Wadrill

Kinder:

Adam * 22.03.1844 Gusenb. (Sohn von Britz Angela bei Ehe adoptiert)
oo 21.02.1867 Becker Anna, Gusenburg

a. Angela * 02.01.1848 Gusenb. oo 07.07.1875 Lauer Michael, Gusenburg

b. Heinrich * 09.04.1851 Gusenb. I.oo 15.01.1874 Backes Anna, Malborn < 1676 >
II.oo 17.04.1875 Backes Maria, Malborn < 1677 >

c. Margarethe * 28.02.1855 Gusenb. oo 01.02.1879 Becker Michael, Gusenburg

d. Peter * 27.01.1857 Gusenb. oo 06.02.1892 Hares Maria, Gusenburg

e. Katharina * 23.10.1861 Gusenb. oo 07.02.1893 Weber Johann, Gusenburg

Britz Angela

* 1820 Gusenburg

+ 08.02.1902 Gusenburg

Tv Britz Jakob und

Kolb Angela Gusenburg

(Scholer FB Gusenburg Nr. 260)

1676 < 1675. b >**Trampert Heinrich**, Nagelschm. in Malb. **I.OO**

* 09.04.1851 Gusenburg 15.01.1874

+ Sta. Thalfang

Sv Trampert Michael, Nagelschmied

und Britz Angela, Gusenburg

Kinder:

a. Maria * 24.09.1874 Ma. oo 08.12.1896 Weyand Johann, Odert < 1803 >

< 28.a >

Backes Anna

* 29.01.1854 Malborn

+ 28.09.1874 Malborn

Tv Backes Peter, Ackerer und

Maßmann Maria, Malborn

1677 < 1675.b >

II.OO
17.04.1875
Sta.Thalfang

< 28.b >

Backes Maria

* 29.03.1858 Malborn
+ 06.12.1903 Malborn
Tv Backes Peter, Ackerer und
Maßmann Maria, Malborn

b. Anna * 17.03.1876 Ma. oo vor .. 1899 Konrad Wilhelm, Malborn < 809 >
c. Maria * 15.06.1878 Ma. oo 28.01.1899 Eiden Michel, Geisfeld < 300 >
d. Gertruda * 20.11.1880 Ma. oo 26.01.1904 Knob Johann, Hinzerath < 780 >
e. Katharina * 12.12.1882 Ma. I.oo 16.07.1904 Paulus Nikolaus, WitwerHansgörgenmühle
Gemeinde Malborn < 1273 >
II.oo 22.02.1921 Muno Johann, Witwer, Malborn < 1142 >
f. Johann * 17.05.1886 Ma. oo 18.11.1912 Lengert Helena, Morbach
(vergl. Schmitt FB Morbach Nr. 512)
g. Peter * 17.07.1888 Ma. + 01.06.1959 Wattenscheid
h. Nikolaus * 25.11.1889 Ma. + 1918 gefallen
i. Margarethe * 25.05.1895 Ma. + 14.06.1896
j. Franz * 21.06.1897 Ma. + 21.08.1897

Bemerkung: Er arbeitet 1883 in Schalke
1892 in Riemke

1678 < 1677.c >

Trampert Maria

* 15.06.1878 Malborn
+ 1956 Bochum
Tv Trampert Heinrich und
Backes Maria, Malborn
Kinder:

a. Anna Maria * 12.05.1897 Ma. + 25.08.1897 Ma.

Bemerkung: Sie Ehe am 28.01.1899 mit Eiden Michel < 300 >

1679 < 1677.b >

Trampert Anna

* 17.03.1876 Malborn
+
Tv Trampert Heinrich und
Backes Maria, Malborn
Kinder:

a. Peter Georg * 05.02.1896 Ma. + 12.11.1965 Heusweiler / Saar

Bemerkung: Sie Ehe vor 1899 mit Konrad Wilhelm, Malborn < 809 >

1680 < 1676.a >

Trampert Maria

* 24.09.1874 Malborn
+ 04.12.1898 Malborn
Tv Trampert Heinrich und
Backes Anna, Malborn
Kinder:

a. Anna * 23.11.1896 Ma. + 02.02.1897 (vorehelich, bei Ehe 1896 legitimiert)

Bemerkung: Sie Ehe am 08.12.1896 mit Weyand Johann, Dienstknecht in Gielert < 1803 >

1681

Treitz Christian, Bäcker in Schmelz

* 07.01.1772 Züsch
 + 01.01.1845 Schmelz
 Sv Treitz Joh. Theobald, Bäcker, und
 Petto Katharina, Schmelz
 (Petto FB Züsch Nr. 1076)

Kinder:

a. Johann
 b. Nikolaus
 c. Angela
 d. Christian
 e. Susanna Katharina
 f. Katharina

* 04.11.1798 Schm. oo 06.11.1824
 * 31.10.1800 Schm. oo 26.02.1824
 * 01.01.1803 Schm. + 15.05.1818
 * 15.12.1804 Schm. oo 22.10.1834
 * 06.04.1806 Schm. + 16.02.1807
 * 27.11.1807 Schm. oo 07.06.1827

OO
 30.11.1797
 Züsch

Kuhn Maria Elisabeth

* 10.01.1797 Abenteuer
 + 18.09.1854 Schmelz
 Tv Kuhn Joh., Schuster in Abenteuer
 und Rosar Anna Maria zul.Zinsersh.
 (Petto FB Züsch Nr. 589)

06.11.1824 Kolling Maria Katharina, Schmelz
 26.02.1824 Gehenn Anna Maria Elisabeth, Eisen
 15.05.1818 Schmelz (heute Neuhütten)
 22.10.1834 Butz Anna Maria, Schmelz
 16.02.1807 Schmelz
 07.06.1827 Lofi Johann, Damflos
 Sv Lofi Peter und Kaufmann Kath.Elis.
 (Petto FB Züsch Nr. 649)
 22.12.1836 Schneider Margaretha, Witwe von
 Haag Johann, Hermeskeil
 (Schmitt FB III. Hermeskeil Nr.852)
 08.06.1836 Haack Anna Maria, Malborn < 1682 >
 08.11.1814 Schmelz
 13.09.1817 Schmelz
 04.03.1826 Schmelz
 23.09.1837 Theisen Johann, Mettnich
 (Schmitt FB Züsch Nr. 2174)

g. Franz

* 11.04.1810 Schm. oo

h. Philipp
 i. Elisabeth
 j. Peter
 k. Elisabeth
 l. Katharina

* 24.05.1812 Schm. oo
 * 15.12.1813 Schm. +
 * 28.10.1815 Schm. +
 * 29.06.1819 Schm. +
 * 12.03.1821 Schm. oo

1682 < 1681.h >

Treitz Philipp, Drechsler Neuh. > Malborn OO

* 24.05.1812 Schmelz (heute Neuhütten)08.06.1836
 + Malborn
 Sv Treitz Christian, Bäcker und
 Kuhn Maria Elisabeth, Schmelz

Kinder:

a. Franz
 b. Johann
 c. Gertrud
 d. Elisabeth
 e. Peter
 f. Johann Friedrich
 g. Johann Philipp
 h. Peter

* 13.06.1837 Ma. + 17.01.1839 Schmelz
 * 13.06.1837 Ma.
 * 07.08.1838 Ma. + 26.01.1847
 * 26.11.1840 Ma.
 * 25.04.1843 Thierg.+ 24.02.1850 Malborn
 * 27.06.1846 Ma.
 * 13.06.1849 Ma.
 * 28.03.1851 Ma.

< 495.a >

Haack Anna Maria

* 11.10.1809 Niederemmel
 +
 Tv Haack Georg Jakob, Kgl.Förster in
 Niederemmel, Tranenweiher u. Malb.
 und Dreager Gertrud, zul. Malborn

1683

Triesch Jakob, Zimmermann in Morscheid OO

* 16.04.1852 Allenbach 10.06.1881
 +
 Sv Triesch Matthias, Korbmacher und
 Feiler Eva, zuletzt Hoxel

Kinder:

a. Joseph

* 17.08.1877 Ma. (unehel. Sohn der Martini Katharina)

< 557.i >

Heimes (Martin) Katharina

* 28.04.1858 Thiergarten
 unehel. Tochter der Martini Anna
 Maria aus Bescheid
 siehe auch < 1021 >

1684 Trösch (Troesch) auch Drösch (Droesch) und Draisch

Trösch Nikolaus	OO Magdalena
* ca. ... 1687	vor .. 1724	* ca.1708 Malborn
+ 28.03.1756 Malborn		+ 12.05.1751 Geisfeld
Sv Trösch		Tv
Kinder:		
a. Katharina	* 27.08.1724 Ma.	
(Scholer FB Geisfeld Nr. 976)		

1685

Trösch Nikolaus, Gerichtsschöffe in Malb.	OO Helena
* ca. ... 1672	vor ... 1716	* ca. 1671 aus Malborn
+ 19.11.1735 Malborn		+ 21.01.1743 Malborn
Sv Trösch		Tv
(Scholer FB Geisfeld Nr. 974)		
Kinder:		
a. Eva	* 07.04.1716 Ma. oo 02.03.1734 Weber Nikolaus, Hermeskeil < 1719 >	(Schmitt FB I.Hermeskeil Nr. 243)

1686

Trösch Matthias, Gerichtsschöffe in Malb.	OO Helena
* ca. ... 1685	vor ... 1711	*
+ 26.03.1749 Malborn		+ 20.01.1745 Malborn
Sv Trösch		Tv
(Scholer FB Geisfeld Nr. 975)		
Kinder:		
a. Matthias	* ca. ... 1711 Ma. oo 17.06.1741 Weicherding Anna Elisab. Malb. < 1688 >	

1687

Trösch Johann Adam	OO Maria
*	vor ... 1725	
+		
Sv Trösch		
(Scholer FB Geisfeld Nr. 977)		
Kinder:		
a. Adam	* 24.06.1725 Ma.	

1688 < 1686.a >

Trösch Matthias, Ackerer in Malborn	OO	Weicherding Anna Elisabeth
* ca. ... 1711 Malborn	17.06.1741	*
+ 18.01.1781 Malborn		+ 23.10.1780 Malborn
Sv Trösch Matthias, Gerichtsschöffe und Helena, Malborn		Tv Weicherding Nikolaus und
Kinder:		
a. Nikolaus	* 12.12.1747 Ma. oo 23.01.1776 Paulus Maria, Malborn < 1695 >	
b. Matthias	* ca. ... 1748 Ma. I.oo 28.06.1774 Zischer Anna Barbara, Malborn < 1693 > II.oo 22.01.1781 Michels Anna Maria, Malborn < 1694 >	
c. Johann	* 27.06.1754 Ma.	
d. Katharina	* 07.04.1757 Ma. + 03.06.1775	
e. Maria	* 16.05.1761 Ma.	

1689 Entfällt**1690****Trösch Johann**, Scabini in Malborn

* ca. ... 1718

+

Sv Trösch

Kinder:

a. Barbara * 18.08.1748 Ma.

b. Maria * 21.12.1749 Ma.

c. Maria * 24.01.1752 Ma.

d. Nikolaus * 12.06.1754 Ma.

e. Nikolaus * 21.09.1755 Ma.

f. Johann * 26.03.1757 Ma. + 11.11.1805 Ma.

g. Matthias * 18.08.1765 Ma. oo 21.01.1794 Eyden Maria, Hermeskeil < 1698 >

h. Nikolaus * 08.05.1768 Ma. oo 21.01.1794 Eyden Anna Elisabeth, Hermeskeil<1699>

(Scholer FB Geisfeld Nr. 980)

OO

vor ... 1748

< 118.e >

Britzius (Brixius) Odilia

* 15.03.1727 Geisfeld

+ 22.08.1804 Malborn

Tv Brixius Joes und

..... Eva, Geisfeld

1691**Trösch Johann**, Malborn

* ca. ... 1756 Malborn

+ 12.03.1772 Malborn

Sv Trösch

(Scholer FB Geisfeld Nr. 1010)

1692**Trösch Johann**, Malborn

* Malborn

+ 02.12.1773 Malborn

Sv Trösch

(Scholer FB Geisfeld Nr. 1009)

1693 < 1688.b >

Trösch Matthias, Ackerer in Malborn **I.OO**

* ca. ... 1748 Malborn 28.06.1774

+ 07.12.1816 Malborn

Sv Trösch Matthias, Ackerer und
Weicherding Anna Elisabeth, Malborn

Kinder:

a. I. Nikolaus * 1776 Ma. + 07.02.1841 Ma.

1694 < 1688.b >

II.OO

22.01.1781

a. Maria

* ca. .. 1781 Ma. oo 19.02.1808 Gorges Jakob, Malborn < 426 >

b. Anna Maria

* ca. .. 1784 Ma. oo 17.01.1810 Goergen Peter, Malborn < 388 >

c. Anna Margaretha

* 1791 Ma. oo 08.02.1817 Paulus Nikolaus, Malborn < 1214 >

d. Anna

* 1792 Ma. oo 22.12.1811 Knob Johann, Malborn < 771 >

e. Johann

* 11.08.1800 Ma. (unehel. Sohn der Michels Anna Maria)

oo 04.01.1821 Lorscheider Anna Sophia < 1082 >

1695 < 1688.a >

Trösch Nikolaus, Ackerer in Malborn **OO**

* 12.12.1747 Malborn 23.01.1776

+ 16.10.1780 Malborn

Sv Trösch Matthias, Ackerer und
Weicherding Anna Elisabeth, Malborn

Kinder:

a.

< 1840.a >

Zischer (Züscher) Anna Barb.

* 07.10.1746 Malborn

+ 06.12.1775 Malborn

Tv Zischer Georg und

..... Odilia, Malborn

< 1072.j >

Michels Anna Maria

* 25.06.1758 Malborn

+ 24.01.1793 Malborn

Tv Michels Georg und

Ludwig Irmina, Malborn

< 1196.a >

Paulus Maria

* 23.04.1753 Malborn

+ 16.10.1780 Malborn

Tv Paulus Joes und

Knob Helena, Malborn

1696

Trösch Johann, zu Malborn **OO**

* 25.01.1780

+

Sv Trösch

Kinder:

a.

(Scholer FB Geisfeld Nr. 988)

< 708.f >

Kleppel Maria

* 22.01.1758 Geisfeld

+ 01.08.1781 Malborn

Tv Kleppel Matthias und

Harig Helena, Geisfeld

1697

Trösch Jakob, Malborn **OO**

* 15.01.1783

+ 16.12.1796 Malborn

Sv Trösch Johann

und

Kinder:

a. Maria

* ca. ... 1787 Ma. oo 07.01.1809 Schmitt Johann, Malborn < 1464 >

b. Johann

* ca. ... 1793 Ma. oo 21.01.1813 Schmitt Helena, Malborn < 1700 >

c. Nikolaus

* ca. ... 1794 Ma. + 21.12.1803

d. Adam

* 04.11.1799 Ma. + 17.08.1800 (Sohn der Witwe Anna Maria Weicherding
und Alt Nikolaus, Knecht)

< 1755.a >

Weicherding Anna Maria

* 19.01.1755 Malborn

+ 02.09.1817 Malborn

Tv Weicherding Nikolaus und

Knob Maria, Malborn

(Scholer FB Geisfeld Nr. 992)

1698 < 1690.g >

Trösch Matthias, Ackerer in Malborn
 * 18.08.1765 Malborn
 + 24.05.1832 Malborn
 Sv Trösch Johann, Scabini und
 Brixius Odilia, Malborn

OO
 21.01.1794

Eyden Maria

* 09.11.1760 Hermeskeil
 + 08.12.1819 Malborn
 Tv Eyden Michael, Meier in
 Hermeskeil u. Weber Kath.aus Malb.
 (Schmitt FB Hermeskeil II. Nr. 161)

Kinder:

a. Elisabeth * 08.08.1799 Ma. oo 17.12.1818 Paulus Johann Adam, Hinzert < 1216 >

1699 < 1690.h >

Trösch Nikolaus, Ackerer in Malborn
 * 08.05.1768 Malborn
 + 25.03.1832 Malborn
 Sv Trösch Johann, Scabini und
 Brixius Odilia, Malborn

OO
 21.01.1794

Eyden Anna Elisabeth

* 12.05.1770 Hermeskeil
 + 07.09.1837 Malborn
 Tv Eyden Michael, Meier in Herm.
 und Weber Katharina, Malborn
 (Schmitt FB II. Hermeskeil Nr.161)

Kinder:

a. Jakob * 1796 Ma. oo 08.01.1815 Harig Katharina, Hermeskeil < 1701 >
 b. Nikolaus * 30.01.1799 Ma. + 30.10.1824
 c. Helena * 09.02.1802 Ma. + 10.03.1823
 d. Maria * 27.08.1804 Ma. oo 27.12.1824 Paulus Johann Malborn, < 1218 >

1700 < 1697.b >

Trösch Johann, Ackerer in Malborn
 * ca. ... 1793 Malborn
 + 04.02.1855 Malborn
 Sv Trösch Jakob und
 Weicherding Anna Maria, Malborn

OO
 21.01.1813
 Sta.Thalfang

< 1457.c >

Schmitt Helena

* ca. ... 1795 Malborn
 + 03.03.1874 Malborn
 Tv Schmitt Peter, Kirchenschöffe und
 Barthen Helena, Malborn

Kinder:

a. Johann * 22.03.1815 Ma. oo 01.02.1838 Weicherding Elisabeth, Malborn < 1702 >
 b. Anna Maria * 19.09.1817 Ma. oo 01.02.1838 Paulus Jakob, Malborn < 1222 >
 c. Maria * 19.12.1819 Ma. oo 16.01.1845 Paulus Heinrich, Malborn < 1228 >
 d. Helena * 06.08.1823 Ma. + 15.09.1825
 e. Peter * 23.08.1828 Ma. oo 29.12.1852 Paulus Elisabeth, Malborn < 1703 >

1701 < 1699.a >

Trösch Jakob, Schneider in Hermeskeil
 * 1796 Malborn
 + 23.02.1831 Hermeskeil
 Sv Trösch Nikolaus, Ackerer und
 Eyden Maria, Malborn

OO
 08.01.1815
 Sta.Hermeskeil

Harig Katharina

* 19.03.1797 Hermeskeil
 + 07.04.1876 Hermeskeil
 Tv Harig Johann, Ackerer und
 Lochen Gertrud, Hermeskeil
 (Schmitt FB III. Hermeskeil Nr.885)

Kinder:

a. Nikolaus * 21.04.1820 Herm. oo 03.02.1842 Eiden Maria, Hermeskeil
 (Schmitt FB III. Herm. Nr.2165)
 b. Matthias * 19.04.1824 Herm. oo 29.02.1848 Weber Anna, Hermeskeil
 (Schmitt FB III. Herm. Nr. 2166)

1702 < 1700.a >

Trösch Johann, Ackerer in Malborn

* 22.03.1815 Malborn

+ 20.03.1879 Malborn

Sv Trösch Johann, Ackerer und
Schmitt Helena, Malborn

Kinder:

a. Maria

b. Matthias

c. Peter

d. Margarethe

e. Johann

f. Kind

g. Elisabeth

h. Jakob

* 24.10.1838 Ma. oo 29.01.1864 Schmitt Johann, Malborn < 1494 >

* 29.01.1841 Ma. oo 17.10.1863 Schmitt Magdal. Dorothea, Malb. < 1704 >

* 19.05.1844 Ma. + 14.05.1846

* 16.09.1846 Ma. oo 16.10.1872 Malburg Johann Jakob, Malborn < 993 >

* 14.09.1849 Ma. > 1867 in die USA (Illinois) Quelle: Lichter, Datenb. Nr 3735

* 04.11.1852 Ma. + 04.11.1852 (Totgeburt)

* 22.07.1854 Ma.

* 23.12.1858 Ma.

OO

01.02.1838

Sta.Thalfang

< 1768.b >

Weicherding Elisabeth

* 31.01.1820 Malborn

+21.01.1885 Malborn

Tv Weicherding Jakob, Müller und
Gorges Maria, Malborn

1703 < 1700.e >

Trösch Peter, Ackerer in Malborn

* 23.08.1828 Malborn

+ 04.01.1899 Malborn

Sv Trösch Johann, Ackerer und
Schmitt Helena, Malborn

Kinder:

a.

OO

29.12.1852

Sta.Thalfang

< 1220.a >

Paulus Elisabeth

* 13.06.1833 Malborn

+ 06.08.1894 Malborn

Tv Paulus Peter, Ackerer und
Goellen Catharina, Malborn

1704 < 1702.b >

Trösch Matthias, Schneider, Malborn > USA **OO**

* 29.01.1841 Malborn

+ USA

Sv Trösch Johann, Ackerer und
Weicherding Elisabeth, Malborn

Kinder:

a. Johann

b. Peter

c. Matthias

d. Maria

* 17.10.1863

Sta.Thalfang

* 28.08.1864 Ma. oo vor ...1893 Higglers Johanna, USA Springfield

(Sohn Franz * 15.12.1893 in Springfield wird am 21.05.1932 zum Priester geweiht)

* 06.06.1866 Ma.

* in USA

* in USA

< 1462.m >

Schmitt Magdalena Dorothea

* 04.01.1834 Malborn

+ USA

Tv Schmitt Georg, Schneider und
Graewer Katharina, Malborn

Bemerkung: Familie nach Illinois USA am 12.02.1867 ; 1000 Taler

Quelle: Bach / Schmitt „Malborn ein Hochwalddorf und seine Geschichte“ Seite 140

1705

Umbach Lothar, Forstaufseher in Malborn

* 14.10.1850 Ehrang
 +
 Sv Umbach
 Kinder:
 a.

Bemerkung: Er am 01.04.1881 von Lebach nach Malborn

1706

Veek Julius. ev. Fabrikarbeiter

* 06.02.1887 Abenteuer
 + 23.01.1955 Saarbrücken
 Sv Veek Philipp, Schuster und
 Dellinger Anna, Abenteuer
 Kinder:
 a.

OO

20.07.1910
 Sta.Thalfang

< 1144.b >

Muno Elisabetha

* 28.06.1892 Malborn
 + 20.08.1981 Saarbrücken
 Tv Muno Nikolaus und
 Konrad Margarethe, Malborn

1707

Vieh Philipp, Leineweber in Wincheringen OO

*
 + 10.11.1850 Wincheringen
 Sv Vieh
 Kinder:
 a. Eva

vor ... 1826

Gries Barbara

* 21.12.1826 Win. oo 16.01.1852 Michels Johann, Malborn < 1091 >

1708

Wagner Johann, Hirt

* 21.07.1764 Merschbach
 + 04.03.1837 Rorodt
 Sv Wagner Nikolaus und
 Schneider Margarethe, Merschbach
 (Bungert FB Berglicht - Merscheid Nr. 1958)

OO

05.02.1793
 Berglicht

Greuter Anna Maria

* ca. ... 1768 Gräfendhron
 + 15.10.1847 Malborn
 Tv Greuter Theodor und
 Petry Susanne Juliane, Gräfendhron
 (Bungert FB Bergl.- Mersch.Nr.522)

Kinder:

- a. Johann * 12.12.1794 Gräf. + 12.12.1794
 b. Anna Katharina * 16.04.1802 Leiwen I.oo um ... 1840 Angel Johann Michael, Thalfang < 6 >
 II.oo 26.04.1852 Nisius Johann, Malborn < 1169 >
 c. Anna Maria * 26.02.1812 Gräf. oo 22.05.1834 Wollmann Peter, Etgerter Sägemühle
 < 1709 >
 d. Johann * 26.02.1815 Gräf. + 25.05.1818

1709 < 1708.c >

Wagner Anna Maria, wohnhaft in der Etgerter Sägemühle

* 26.02.1812 Gräfendhron
 + 22.12.1870 Etgerter Sägemühle
 Tv Wagner Johann, Hirt zuletzt Rorodt
 und Greuter Anna Maria, zuletzt Malborn
 Kinder:

- a. Katharina * 31.12.1832 Gräf. oo 26.11.1849 Glauber Heinrich, Malborn < 368 >

Bemerkung: Sie Ehe am 22.05.1834 mit Wollmann Peter, Zimmermann wohnhaft in Etgerter
 Sägemühle < 1821 >

1710

Wagner Peter

* 07.06.1821 Riedenburg 28.01.1845
 +
 Sv Wagner Johann Adam + 20.03.1829 und
 Lautenbach Susanne, Riedenburg
 Kinder:
 a. Maria Elisabeth * 12.02.1847 Bäsch

OO

< 1215.c >

Paulus Katharina

* 28.04.1820 Neunkirchen
 +
 Tv Paulus Nicolaus, Hirt in Bäsch
 und Angel Maria Dorothea, Bäsch

1711

Wagner Peter, Schäfer in Dhronecken > Merschbach

* 08.02.1837 Gräfendhron **I.OO**
 + vor ... 1868
 Sv Wagner Peter, Schäfer in Gräf. und
 Angel Elisabetha, wohnhaft in Schönberg
 (Scholer FB Berglicht Nr. 1064)
 Kinder:
 a. Elisabeth * 1868 Dhronecken

Backes Katharina

* wohnhaft in Dhronecken
 + 20.08.1872 Dhronecken
 Tv Backes

1712

ILOO
 15.10.1872
 Sta.Thalfang

b. Katharina * 21.07.1873 Dhronecken
 c. Johann * 18.12.1874 Dhronecken + 11.03.1888 Aachen
 d. Peter * 13.06.1878 Merschbach + 28.02.1881 Malborn
 e. Eva * 20.03.1880 Merschbach

< 1090.a >

Michels Anna Elisabeth

* 08.05.1849 Malborn
 +
 Michels Johann, Ackerer und
 Neff Margaretha, Malborn

1713

Wagner Georg, Schäfer, Bescheid > Malb. OO

* 11.05.1870 Waldrach 13.02.1893
 + 15.07.1919 Malborn Sta.Thalfang
 Sv Wagner Johann, Schieferdecker und
 Riel Barbara, Waldrach
 Kinder:
 a. Helena * 31.01.1894 Ma. oo 27.11.1920 Diendorf Peter, Kasel
 b. Barbara * 24.03.1896 Ma. I.oo 12.08.1919
 II.oo 09.11.1952 Esch Matthias, Morscheid

< 1245.a >

Paulus Elisabeth

* 24.09.1864 Malborn
 + 28.01.1930 Malborn
 Tv Paulus Johann, Hirtenknecht
 und Konrad Elisabeth, Malborn

1714

Walz Johann Jakob. ev.**II.OO****Stumm Theresia**

* Dhronecken 17.01.1843
 +
 Sv Walz
 Kinder:
 a. Franz * 24.01.1843 Dhronecken
 b. Johann * 07.11.1845 Dhronecken

* Merscheid
 +
 Tv Stumm Anna Maria

Bemerkung: Er Witwer von Spingler Elisabeth

1715

Weber Lucas, Malborn**OO****Schmidt Anna Maria**

* ca. ... 1697 vor ... 1727
 + 30.06.1762 Malborn
 Sv Weber
 Kinder:
 a. Magdalena * 07.12.1727 Ma.
 b. Anna Maria * 23.05.1730 Ma.
 c. Anna Margaretha * 08.01.1734 Ma.
 (Scholer FB Geisfeld Nr. 1022)

1716

Weber Nikolaus, Mayer, Synodalis und Trierer Vogt**I.OO****Knop Helena**

* ca. ... 1700 Malborn vor ... 1730
 + 28.07.1780 Malborn
 Sv Weber
 Kinder:
 a. Anna Maria * 11.05.1730 Ma. oo 08.02.1751 Weiler Jakob, Malborn < 1795 >
 (Scholer FB Geisfeld Nr. 1024)

* vergl. < 732.e >
 + 03.11.1733 Malborn
 Tv

1717

II.OO**Trösch Helena**

07.02.1736

* ca. ... 1721 Malborn
 + 25.12.1760 Malborn
 Tv Trösch Nikolaus
 und

b. Margarethe * 22.11.1738 Ma. + 02.08.1754
 c. Jakob * 26.10.1741 Ma.
 d. Maria * 02.02.1744 Ma.
 e. Nikolaus * 24.08.1747 Ma.
 f. Johann * 07.07.1749 Ma.
 g. Matthias * 26.04.1752 Ma. oo 04.05.1773 Knop Katharina, Geisfeld < 1725 >
 h. Maria * 15.08.1754 Ma.
 i. Anna * 10.02.1757 Ma. oo 20.02.1781 Schmitt Johann, Malborn < 1455 >
 j. Nikolaus * 25.12.1758 Ma.
 (Scholer FB Geisfeld Nr. 1027)

1718

Weber Adam, Hermeskeil > Malborn**OO**

* ca. ... 1710 Hermeskeil 01.03.1734

+ 20.12.1761 Malborn

Sv Weber

Kinder:

- a. Maria * 23.01.1735 Ma.
- b. Nikolaus * 16.03.1738 Ma. oo vor ... 1766 Knob Helena, Malborn, < 1724 >
- c. Helena * 22.11.1740 Ma. oo vor ... 1764 Knop Nikolaus, Malborn < 750 / 2 >
- d. Georg * 25.12.1742 Ma.
- e. Anna Maria * 25.05.1744 Ma.
- f. Anna Maria * 26.12.1745 Ma. oo 10.02.1766 Dellwo Johann, Geisfeld < 238 / 2 >
- g. Johann * 28.11.1749 Ma.
- h. Odilia * 17.01.1752 Ma.
- i. Barbara * 09.11.1756 Ma.
- j. Eva * 31.05.1760 Ma.

(Scholer FB Geisfeld Nr. 1025)

Michels Anna Barbara

* ca. ... 1712 Malborn

+ 09.12.1762 Malborn

Tv Michels

1719

Weber Nikolaus, Hermeskeil > Malborn**OO**

* Hermeskeil 02.03.1734

+ Hermeskeil

Sv Weber Adam + 02.11.1728 Hermeskeil.

(Schmitt FB Hermeskeil I. Nr. 228)

Kinder:

- a. Katharina * 23.06.1736 Ma.
- b. Maria * 05.03.1741 Ma.
- c. Matthias * 26.05.1742 Ma.
- d. Maria * 30.11.1745 Ma.
- e. Anna * 13.01.1750 Ma. oo 03.02.1773 Weicherding Matthias, Malborn < 1759 >
- f. Anna Elisabeth * 29.01.1752 Ma. oo 08.02.1774 Steinmetz Johann, Weiperath < 1638 >
(Scholer FB Geisfeld Nr. 961)
- g. Eva * 16.01.1755 Ma. oo 08.02.1774 Klein Johann Eberhard, Riedenburg < 693 >
- h. Nikolaus * 13.12.1758 Ma.

(Scholer FB Geisfeld Nr. 1026)

< 1685.a >

Trösch Eva

* 07.04.1716 Malborn

+ 26.01.1768 Malborn

Tv Trösch Nikolaus, Gerichtsschöffe
und Helena, Malborn

1720

Weber Nikolaus, Malborn > Hermeskeil**OO**

* ca. ... 1714 Malborn vor ... 1746

+ 24.11.1761 Hermeskeil

Sv Weber

Kinder:

- a. Anna Maria *
- b. Nikolaus * 27.05.1746 Herm. oo 02.07.1772 Künzer Maria, Hermeskeil
(Schmitt FB Hermeskeil II. Nr.467)
- c. Johanna * 21.03.1747 Herm.
- d. Johann * 13.05.1749 Herm. + 19.01.1768
- e. Adam * 06.05.1751 Herm.
- f. Michael * 21.06.1752 Herm.
- g. Odilia * 07.04.1754 Herm. oo 29.01.1781 Künzer Peter, Mühle bei Dhronen
< 881 >
- h. Heinrich * 05.04.1756 Herm.
- i. Jakob * 16.05.1757 Herm. oo 31.01.1786 Eiden Anna, Hermeskeil
(Schmitt FB Hermeskeil II. Nr. 465)

Gorges Anna Maria

* 1723 Hermeskeil

+ 03.04.1793 Hermeskeil

Tv Gorges

1721**Weber Matthias, Ackerer in Malborn****OO**

* 24.02.1733 Geisfeld vor ... 1758
 + 08.12.1804 Malborn
 Sv Weber Johann und
 Odilia, Geisfeld
 (Scholer FB Geisfeld Nr. 1023)

Kinder:

- a. Jakob * 13.03.1758 Ma.
 b. Anna * 25.01.1764 Ma. + 24.11.1780
 c. Margarethe * 27.04.1767 Ma.
 d. Josef * 1771 Ma. oo 05.05.1791 Harig Margarethe, Geisfeld < 1730 >
 e. Matthias * ca. ... 1772 Ma. oo 04.02.1795 Harig Helena, Geisfeld < 1732 >
 f. Peter * 1773 Ma. oo 20.02.1798 Harig Katharina, Geisfeld < 522 / 1. h >
 (Scholer FB Geisfeld Nr. 1043)
 g. Nikolaus * ca. ... 1774 Ma. oo 08.01.1794 Breid Helena, Geisfeld
 (Scholer FB Geisfeld Nr. 1039)

Weiler Maria

*
 + 01.01.1792 Malborn
 Tv Weiler.....

1722 Entfällt**1723****Weber Nikolaus, (der Junge) Mayer in Malb. OO**

* Malborn 23.02.1766
 +
 Sv Weber

Kinder:

- a.
 (Scholer FB Geisfeld Nr. 1029)

Häslen ? Barbara

* Reinsfeld

1724 < 1718.b >**Weber Nikolaus, (der Junge)Ackerer, Malb. OO**

* 16.03.1738 Malborn vor ... 1766
 + 25.12.1808 Malborn
 Sv Weber Adam und
 Michels Anna Barbara, Malborn

Kinder:

- a. Nikolaus * 03.11.1766 Ma. oo 15.01.1788 Gorges Maria, Malborn < 1729 >
 b. Adam * 22.06.1769 Ma.
 # ? c. Johann * 06.12.1773 Ma. oo 16.02.1795 Weicherding Helena, Malborn < 1731 >

(Scholer FB Geisfeld Nr. 1030)

Knob Helena

*
 + 05.02.1788 Malborn
 Tv Knob

Bemerkung: # Die Eltern von Sohn c.Johann sind laut Sta.Thalfang die Eheleute „Nikolaus Weber
 - Barbara Wahlen“ siehe < 1727 >

1725 < 1717.g >

Weber Matthias, Malborn > Geisfeld

* 26.04.1752 Malborn
 + 27.05.1823 Geisfeld
 Sv Weber Nikolaus, Mayer und
 Trösch Helena, Malborn

Kinder:

a. Nikolaus * 27.03.1774 Geis.
 b. Anna * 07.08.1776 Geis. oo 08.01.1794 Breidt Peter, Geisfeld < 104.b >
 (Scholer FB Geisfeld Nr. 93)
 c. Johann * 03.10.1782 Geis. + 29.12.1789
 d. Margarethe * 17.01.1787 Geis. + 06.01.1788
 (Scholer FB Geisfeld Nr. 1031)

< 740.d >

Knop Katharina

* 03.12.1750 Geisfeld
 + 26.10.1802 Geisfeld
 Tv Knob Jakob, Hauptmann u. Mayer
 und Weber Maria, Malborn

1726

Weber Johann, Malborn > Hermeskeil

* ca. ... 1748 Malborn
 + 08.11.1784 Hermeskeil
 Sv Weber

Kinder:

a. Nikolaus * 28.02.1779 Herm.
 b. Johann * 22.06.1780 Herm.
 c. Matthias * 04.01.1782 Herm.
 d. Maria * 09.07.1783 Herm.
 (Scholer FB Geisfeld Nr. 1032)

Bemerkung: siehe auch Schmitt FB II. Hermeskeil Nr. 455
 Sie zweite Ehe am 08.02.1786 mit Eiden Nikolaus.

1727

Weber Nikolaus, Malborn

* ca. ... 1743 Malborn
 + 22.04.1795 Malborn
 Sv Weber

Kinder:

a. Maria * ca. ... 1785 Ma. oo 02.01.1811 Knob Heinrich, Malborn < 770 >
 b. Johann * 06.12.1773 Ma. oo 16.02.1795 Weicherding Helena, Malborn < 1731 >
 c. Nikolaus * ca. ... 1778 Ma. oo 07.02.1808 Jager Katharina, Witwe < 1733 >

1728

Weber Nikolaus, Witwer aus Malborn

* Malborn
 + 09.11.1784 Hermeskeil
 Sv Weber

Kinder:

a. Anna Maria *1782 Ma. oo 16.02.1795 Weicherding Nikolaus < 1765 >
 b. Katharina * 21.11.1784 Hermeskeil
 (Schmitt FB II. Hermeskeil Nr. 469)

OO

04.05.1773
 Geisfeld

OO

22.02.1778
 Geisfeld

OO

vor ... 1773
 Geisfeld

II.OO

05.02.1782

Lochen Anna

* 07.09.1758 Hermeskeil
 +06.07.1837 Hermeskeil
 Tv Lochen Heinrich, Mayer und
 Klüppel Anna, Hermeskeil
 (Schmitt FB II. Hermeskeil Nr. 298)

Wahlen Barbara

* 02.07.1745 Reinsfeld
 + 31.03.1811 Malborn
 Tv Wahlen Heinrich, Reinsfeld
 und Eyden Barbara
 (Scholer FB Reinsfeld Nr. 1629)

Eyden Margarethe

* 19.10.1761 Hermeskeil
 + 08.09.1827 Hermeskeil
 Tv Eyden Peter und
 Weber Helena, Hermeskeil
 (Schmitt FB II. Hermeskeil Nr. 170)

1729 < 1724.a >

Weber Nikolaus, Malborn

* 03.11.1766 Malborn
 +11.10.1825 Malborn
 Sv Weber Nikolaus der Junge, und
 Knob Helena, Malborn

Kinder:

a. Johann * ca. ... 1791 Ma. oo 12.02.1817 Lehnert Margaretha < 920.a >
 (siehe auch Bungert FB Heidenburg Nr.149)

b. Maria * ca. ... 1795 Ma. oo 07.01.1815 Stecher Johann, Malborn < 1610 >

c. Nikolaus * 1801 Ma. + 10.03.1801 Malborn

< 408.e >

Gorges Maria

* 06.02.1763 Malborn
 + 28.05.1828 Malborn
 Tv Gorges Jakob und
 Lampert Anna Elisabeth

1730 < 1721.d >

Weber Josef, Ackerer in Malborn

* 1771 Malborn
 + 09.08.1815 Malborn
 Sv Weber Matthias, Ackerer und
 Weiler Maria, Malborn

Kinder:

a. Matthias * 12.09.1796 Ma. oo 23.02.1821 Weicherding Helena, Malborn < 1735 >

< 522 / 1.f >

Harig Margaretha

* 12.12.1765 Geisfeld
 + 22.09.1846 Malborn
 Tv Harig Adam und
 Weicherding Maria, Geisfeld

1731 < 1724.c > oder < 1727.b >

Weber Johann, Ackerer in Malborn

* 06.12.1773 Malborn
 + 21.01.1822 Malborn
 Sv Weber Nikolaus und
 Wahlen Barbara, Malborn

Kinder:

a. Maria * 06.04.1797 Ma. oo 11.05.1822 Schmitt Matthias, Malborn < 1472 >

b. Nikolaus * 20.11.1806 Ma. oo 18.01.1834 Melina Elisabetha, Malborn < 1738 >

c. Otilia * 1801 Ma. + 25.11.1801 Ma.

< 1759.a >

Weicherding Helena

* ca. ... 1774 Malborn
 + 24.08.1817 Malborn
 Tv Weicherding Matthias und
 Weber Anna, Malborn

1732 < 1721.e >

Weber Matthias, Ackerer in Malborn

* ca. ... 1772 Malborn
 + 16.09.1843 Malborn
 Sv Weber Matthias, Ackerer und
 Weiler Maria, Malborn

Kinder:

a.1 Josef * 03.09.1799 Ma. + 24.04.1873 Malborn

a. Margarethe * 27.03.1806 Ma. oo 04.02.1837 Barth Peter, Sauscheid < 31 >

b. Anna Maria * 07.11.1808 Ma. + 15.01.1818

< 522 / 1.g >

Haarig Helena

* 03.01.1769 Geisfeld
 + 08.05.1843 Malborn
 Tv Harig Adam, Ackerer und
 Weicherding Odilia, Geisfeld

1733 < 1727.c >

Weber Nikolaus, Ackerer in Reinsfeld**OO**

* ca. ... 1778 Malborn 07.02.1808

+ 27.05.1837 Reinsfeld

Sv Weber Nikolaus und

Wahlen Barbara, Malborn

Kinder:

a.

Bemerkung: Sie Witwe von Eiden Johann, Reinsfeld (Scholer FB Reinsfeld Nr. 456)

Jager Katharina* Reinsfeld
(Scholer FB Reinsfeld Nr. 1684)

1734

Weber Karl. ev.**OO****Stecher Anna Maria**

*

vor ... 1820

+

Sv

Kinder:

a. Peter Jakob * 06.02.1820 Malborn

1735 < 1730.a >

Weber Matthias, Ackerer in Malborn**OO**

< 1767.a >

Weicherding Helena

* 12.09.1796 Malborn 23.02.1821

+ Sta.Thalfang

Sv Weber Josef, Ackerer und

Harig Margaretha, Malborn

Kinder:

a. Nikolaus * 02.01.1823 Ma.

b. Matthias * 27.01.1825 Ma. + 02.07.1825 Ma.

c. Helena * 07.09.1826 Ma. < 1740 >

d. Matthias * 01.05.1829 Ma.

e. Peter * 21.12.1831 Ma.

f. Maria * 18.08.1834 Ma.

g. Elisabeth * 14.01.1838 Ma.

h. Johann * 14.04.1841 Ma.

i. Jakob * 16.06.1845 Ma. + 23.09.1845 Ma.

* 07.09.1804 Malborn

+ 14.02.1855 Malborn

Tv Weicherding Jakob und

Schmitt Margarethe, Malborn

1736

Weber Matthias, Ackerer**II.OO**

< 1763.b >

Weicherding Maria

* 03.09.1782 Rascheid 13.05.1826

+ 05.05.1854 Rascheid

Sv Weber Michel + 03.01.1814 und

Barthen Helena, Rascheid

Kinder:

a.

* 15.08.1790 Malborn

+ 24.03.1847 Malborn

Tv Weicherding Henrich und

Paulus Eva, Malborn

Bemerkung: Er erste Ehe am 20.01.1812 mit Adams Maria, + 07.04.1824 Pölerl
(siehe Scholer FB Rascheid Nr. 1073)

1737

Weber Nikolaus, Müller in Malborn

* 19.08.1801 Hermeskeil 30.01.1826
 + 18.07.1834 Malborn Sta.Thalfang
 Sv Weber Matthias + 25.01.1826 Ackerer und
 Weiler Maria + 16.12.1805 Hermeskeil
 (Schmitt FB III. Hermeskeil Nr. 2222)

Kinder:

a. Jakob * 07.01.1827 Ma. + 05.02.1829
 b. Nikolaus * 26.12.1828 Ma. oo 24.01.1857 Paulus Anna Maria, Malborn < 1741 >
 c. Anna Maria * 24.05.1831 Ma. oo 24.01.1857 Paulus Peter, Malborn < 1240 >
 d. Jakob * 05.11.1834 Ma. oo 29.01.1861 Brixius Maria, Malborn < 1743 >

< 880.e >

Künzer Maria

* 13.09.1798 Malborn
 +14.12.1852 Malborn
 Tv Künzer Jakob und
 Müller Apollonia, Malborn

1738 < 1731.b >

Weber Nikolaus, Ackerer in Malborn

* 20.11.1806 Malborn 18.01.1834
 + 22.04.1874 Malborn Sta.Thalfang
 Sv Weber Johann, Ackerer und
 Weicherding Helena, Malborn

Kinder:

a. Katharina * 13.01.1835 Ma. oo 07.02.1859 Weicherding Johann, Malborn < 1775 >
 b. Maria * 15.08.1837 Ma. oo 07.02.1859 Justinger Matthias, Malborn < 620 >

< 1053.a >

Melina Elisabeth

* 30.04.1814 Malborn
 + 12.12.1888 Malborn
 Tv Melina Johann, Ackerer und
 Paulus Elisabetha, Malborn

1739

Weber Jakob, Müller in Thiergarten

* 01.11.1813 Britten 11.06.1840
 + 09.03.1877 Thiergarten
 Sv Weber Johann und
 Melk Katharina, Britten
 Kinder:

a. Sophia * 24.04.1841 Thierg. oo 25.01.1868 Stützel Philipp.ev. Thierg. < 1653 >
 b. Heinrich * 11.12.1843 Thierg.
 c. Katharina * 28.02.1847 Thierg.
 d. Johann Karl * 11.02.1850 Thierg.
 e. Carolina * 28.01.1855 Thierg. + 10.06.1858
 f. Carolina * 02.08.1861 Thierg. + 04.04.1862

< 1466.a >

Schmitt Maria Caroline. ev

* 17.09.1816 Züsch
 + 17.02.1895 Thiergarten
 Tv Schmitt Johann Heinrich. ev
 und Scherer Maria Dorothea. ev
 zuletzt Thiergarten

Bemerkung: Er Witwer der am 21.11.1838 in Waldweiler verstorbenen Mohr Christine

1740 < 1735.c >

Weber Helena, Malborn

* 07.09.1826 Malborn
 +
 Tv Weber Matthias, Ackerer und
 Weicherding Helena, Malborn
 Kinder:

a. Peter * 02.09.1851 Ma.

1741 < 1737.b >

Weber Nikolaus, Ackerer in Malborn

* 26.12.1828 Malborn

+ 05.04.1892 Malborn

Sv Weber Nikolaus, Ackerer und

Künzer Maria, Malborn

Kinder:

a. Anna Maria

b. Jakob

c. Helena

* 06.12.1857 Ma. oo 02.01.1880 Biebelhausen Johann, Berglicht < 60 >

* 22.03.1861 Ma. + 10.01.1883

* 20.02.1863 Ma. + 08.06.1867

OO

24.01.1857

Sta.Thalfang

< 1218.e >

Paulus Anna Maria

* 17.01.1833 Malborn

+ 27.01.1874 Malborn

Tv Paulus Johann, Ackerer und

Troesch Maria, Malborn

1742

Weber Heinrich, Bergmann, Züsich >Thierg.

* 08.05.1832 Züsich

+ 07.04.1882 Thiergarten

Sv Weber Johann Adam.ev. Tagelöhner und

Welker Maria Susanne Katharina. kath. Züsich

(Schmitt FB Züsich ev. Nr. 832)

Kinder:

a. Peter

b. Johann Friedrich

c. Christian

d. Karl

e. Johann Christian

f. Heinrich

g. Karl

* 18.06.1860 Züsich

* 04.06.1862 Züsich

* 14.05.1865 Züsich

* 1867 Altenwald + 11.03.1873 Thierg.

* 12.08.1869 Thiergarten

* 16.05.1871 Thiergarten + 01.02.1873 Thierg.

* 1876 Thiergarten

OO

25.04.1859

Moser Susanna Elisabeth. ev.

* 29.05.1836 Züsich

+ zog am 31.01.1883 nach Borbeck

Tv Moser Johann Adam. ev. Huf -

schmied in Züsich und Gordner

Dorothea Magd. ev. aus Abenteuer

(Schmitt FB Züsich ev. Nr. 534)

1743 < 1737.d >

Weber Jakob, Ackerer in Malborn

* 05.11.1834 Malborn

+ 19.01.1903 Malborn

Sv Weber Nikolaus, Müller und

Künzer Maria, Malborn

Kinder:

a. Nikolaus

b. Margaretha

c. Kind

* 28.11.1862 Ma. oo 19.01.1891 Paulus Margarethe, Malborn < 1744 >

* 27.07.1865 Ma. oo 24.01.1888 Justinger Johann, Malborn < 622 >

* 19.07.1872 Ma. + 19.07.1872

OO

29.01.1861

Sta.Thalfang

< 128.a >

Brixius Maria

* 15.03.1840 Malborn

+ 03.08.1872 Malborn

Tv Brixius Peter, Ackerer und

Gorges Margaretha, Malborn

1744 < 1743.a >

Weber Nikolaus, Ackerer in Malborn

* 28.11.1862 Malborn

+ 23.03.1946 Malborn

Sv Weber Jakob, Ackerer und

Brixius Maria, Malborn

Kinder:

a. Anna Maria

b. Jakob

c. Nikolaus

d. Johann

e. Margaretha

* 16.12.1892 Ma. oo 19.05.1922 Maus Johann,

(Scholer FB Kell Nr. 726)

* 31.12.1894 Ma. oo 08.11.1920 Wagner Katharina, Hermeskeil

* 14.07.1896 Ma.

* 23.03.1902 Ma. + 03.02.1973

* 30.03.1908 Ma. oo 19.02.1941

OO

19.01.1891

Sta.Thalfang

< 1246.c >

Paulus Margaretha

* 20.12.1870 Malborn

+ 20.11.1944 Malborn

Tv Paulus Nikolaus, Ackerer und

Gorges Margaretha, Malborn

1745

Weber Karl. ev. Bürstenmacher in Thiergarten

* 23.10.1857 Hückeswagen

+

Sv.....

Kinder:

a.

Bemerkung: Er am 15.11.1880 Hückeswagen > Thiergarten

1746

Weber Elisabeth

* ca. ... 1746 Hermeskeil

+ 29.03.1816 Malborn

Tv Weber Matthias und

Brixius Anna Maria, Hermeskeil

(Schmitt FB II. Hermeskeil Nr. 458)

Kinder:

a.

Bemerkung: Schwester von Ihr verheiratet mit Gorges Joes, Nr. < 413 >

1747 < 1739 > (aus erster Ehe mit Mohr Christine)

Weber Elisabeth

* Waldweiler

+ 30.07.1887 Thiergarten

Tv Weber Jakob und

Mohr Christine, Waldweiler

1748

Weber Matthias, Ackerer in Malborn

* 14.07.1880 Hermeskeil

+ 12.11.1960 Malborn

Sv Weber Nikolaus, Ackerer und

Eiden Anna, Hermeskeil

(Schmitt FB III. Hermeskeil Nr. 2320)

Kinder:

a.

OO

21.01.1909

Sta.Thalfang

< 60.b >

Biebelhausen Maria

* 14.08.1888 Malborn

+ 19.04.1962 Malborn

Tv Biebelhausen Johann, Ackerer
und Weber Anna Maria, Malborn

1749

Weiland Anna Maria

* ca. ... 1845

+ 05.11.1848 Mühle Hilscheid

Tv Weiland Christoph und

Reitz Maria,

1750

Weiland Friedrich. ev. Ackerer in Malborn OO

*

+

Sv

Kinder:

a. Charlotte * 20.04.1899 Ma. + 05.11.1976 in Saarbrücken

Krämer Charlotte. ev.

1751

Weicherding Peter, Malborn

* ca.... 1691

+ 08.01.1751 Malborn

Sv

Kinder:

a. Odilia * 03.06.1719 Ma.

b. Joes * 09.05.1722 Ma.

c. Nikolaus * 24.09.1725 Ma.

d. Johannes * 26.05.1731 Ma. oo vor ... 1758 Paulus Maria, Malborn < 1758 >

e. Odilia * 03.02.1736 Ma.

f. Jakob * 19.04.1740 Ma.

(Scholer FB Geisfeld Nr. 1068)

OO

vor ... 1719

..... Agnes

*

+ 10.07.1762 Malborn

Tv

1752

Weicherding Johann, Malborn

* Malborn

+

Sv

Kinder:

a. Maria Barbara * 05.12.1721 Ma. + 30.01.1763

b. Joes * 31.05.1726 Ma.

c. Eva * 05.02.1732 Ma.

d. Anna Elisabeth * 23.09.1734 Ma.

(Scholer FB Geisfeld Nr. 1069)

OO

09.02.1720

Schmit Magdalena

*

+

Tv

1753

Weicherding Nikolaus, Malborn

* Malborn

+

Sv

Kinder:

a. Anna Elisabeth * 30.03.1728 Ma.

b. Nikolaus * 09.03.1730 Ma.

c. Maria * 11.01.1733 Ma.

(Scholer FB Geisfeld Nr. 1072)

OO

vor ... 1728

Trösch Odilia

* ca. ... 1704

+ 05.06.1735 Malborn

Tv

1754

Weicherding Nikolaus, Mayer in Geisfeld OO

* Geisfeld 21.06.1738
 +
 Sv
 Kinder:
 a. Nikolaus * 02.08.1739 Geisf.
 (Scholer FB Geisfeld Nr. 1073)

Künzer Helena

* ca. ... 1708 Malborn
 +
 Tv Künzer Joes aus Malborn
 (Eltern < ? 873 >)

1755

Weicherding Nikolaus, Malborn**OO**

vor ... 1751

* ca. ... 1732 Malborn
 + 15.06.1800 Malborn
 Sv

Kinder:

a.1 Matthias * 17.01.1751 Ma. oo 03.02.1773 Weber Anna, Malborn < 1759 >
 a. Anna Maria * 19.01.1755 Ma. oo 15.01.1783 Trösch Jakob, Malborn < 1697 >
 b.1 Maria * 07.08.1757 Ma. + 02.09.1817 Ma.
 b. Adam * 24.06.1759 Ma. oo 26.02.1781 Harig Katharina, Hermeskeil < 1761 >
 c. Nikolaus * 27.02.1773 Ma.
 d. Maria * ca. ... 1785 Ma. oo 08.01.1810 Knob Matthias, Malborn < 769 >
 e. Anna * ca. ... 1790 Ma. + 05.10.1853
 (vergl. Scholer FB Geisfeld Nr. 1075)

Knob Maria

* Malborn

1756

Weicherding Nikolaus, Malborn**OO**

vor ... 1744 ??

..... Maria

*
 +
 Sv

Kinder:

a. Elisabeth * 06.02.1744 Ma.
 b. Odilia * 04.08.1745 Ma. oo (siehe FB 1 Merscheid Nr. 1098)
 c. Arnold * 24.02.1747 Ma.
 d. Leopold * 24.02.1747 Ma.
 e. Adam * 03.02.1749 Ma.
 f. Jakob * 07.03.1751 Geisf.
 g. Jakob * 18.10.1752 Geisf.
 h. Adam * 20.02.1753 Ma.
 i. Nikolaus * 16.02.1755 Ma.
 j. Nikolaus * 29.08.1756 Ma.
 k. Peter * 27.03.1759 Ma.
 l. Anna Elisabeth * 11.04.1762 Ma.
 m. Maria * 08.11.1764 Ma.
 n. Johann * 15.05.1768 Ma.

Bemerkung: siehe Scholer FB Geisfeld Nr. 1075.

Aus den Taufeinträgen des Kirchenbuches geht eindeutig hervor daß es zwei Ehepaare mit gleichem Namen gegeben hat. Eine Zuordnung der Kinder zu diesen beiden Paaren ist nicht möglich.

1757

Weicherding Nikolaus, Malborn

* Malborn

+

Sv

Kinder:

a. Joes

* 27.01.1756 Ma.

b. Henrich

* 12.05.1759 Ma. oo 16.01.1787 Paulus Eva, Malborn < 1763 >

c. Nikolaus

* 21.08.1762 Ma. oo 18.01.1785 Knob Maria, Malborn < 1762 >

(Scholer FB Geisfeld Nr. 1078)

OO

vor ... 1756

< 1070.a >

Michels Anna

* 14.05.1736 Malborn

+ 18.12.1794 Malborn

Tv Michels Johann und

..... Maria, Malborn

1758 < 1751.d >

Weicherding Johannes, Malborn

* 26.05.1731 Malborn

+ 11.05.1794 Malborn

Sv Weicherding Peter und

..... Agnes, Malborn

Kinder:

a. Johann

* 17.04.1758 Ma. oo 14.02.1803 Brixius Anna, Malborn < 1766 >

b. Peter

* 09.06.1760 Ma.

c. Nikolaus

* 28.06.1764 Ma. oo 05.06.1792 Paulus Helena, Malborn < 1764 >

d. Maria

* 21.01.1766 Ma.

e. Jakob

* 05.12.1768 Ma. oo 14.02.1803 Schmitt Margaretha, Malborn < 1767 >

f. Maria

* ca. ... 1762 Ma. + 25.01.1833 Ma.

(Scholer FB Geisfeld Nr. 1079)

OO

vor ... 1758

Paulus Maria

* 1725 Malborn

+ 18.12.1806 Malborn

Tv Paulus Johann und

Rheinhard Maria,

1759 < 1755.a.1 >

Weicherding Matthias, Malborn

* 17.01.1751 Malborn

+

Sv Weicherding Nikolaus und

Knob Maria, Malborn

Kinder:

a. Helena

* ca. ... 1774 Ma. oo 16.02.1795 Weber Joannes, Malborn < 1731 >

b. Nikolaus

* 27.02.1773 Ma. oo 16.02.1795 Weber Anna Maria Malborn < 1765 >

c. Ottilia

* ca. ... 1783 Ma. oo 10.02.1810 Lauer Johann, Malborn < 899 >

d. Maria

* 1780 Ma. + 20.08.1830 Ma.

(Scholer FB Geisfeld Nr. 1081)

OO

03.02.1773

< 1719.e >

Weber Anna

* 13.01.1750 Malborn

+ 09.01.1814 Malborn

Tv Weber Nikolaus und

Trösch Eva, Malborn

1760

Weicherding Johannes, Malborn

* Malborn

+ 18.11.1783 Malborn

Sv Weicherding Nikolaus

aus Malborn

Kinder:

a. Katharina

* 24.05.1782 Ma. oo 17.02.1804 Gorges Nikolaus, Malborn < 424 >

(Scholer FB Geisfeld Nr. 1082)

OO

19.04.1774

< 878.c >

Küntzer Maria

* 20.10.1751 Malborn

+ 19.12.1815 Malborn

Tv Küntzer Nikolaus und

Ludwig Maria, Malborn

Bemerkung: Sie zweite Ehe am 01.06.1784 mit Schmitt Peter, Witwer aus Malborn < 1451 >

1761 < 1755.b >**Weicherding Adam, Malborn**

* 24.06.1759 Malborn
 + 14.05.1809 Malborn
 Sv Weicherding Nikolaus und
 Knob Maria, Malborn

Kinder:

a. Maria * Ma. + 07.04.1783
 b. Anna * ca.1787 Ma. oo 08.02.1808 Paulus Peter, Malborn < 1211 >
 c. Maria * ca. 1791 Ma. oo 16.01.1810 Brixius Jakob, Malborn < 127 >
 (Scholer FB Geisfeld Nr. 1083)

OO

26.02.1781

Harrich (Harig) Katharina

* 17.04.1763 Hermeskeil
 + 13.03.1809 Malborn
 Tv Harig Johann und
 Weiler Maria, Hermeskeil
 (Schmitt FB II. Hermeskeil Nr. 205)

1762 < 1757.c >**Weicherding Nikolaus, Malborn**

* 21.08.1762 Malborn
 + 02.01.1826 Malborn
 Sv Weicherding Nikolaus und
 Michels Anna, Malborn

Kinder:

a. Johann * 1796 Ma. + 31.01.1800 Ma.
 (Scholer FB Geisfeld Nr. 1085)

OO

18.01.1785

Knop Maria

* um 1761.....
 + 05.12.1797 Malborn
 Tv Knop Johann und
 ,Malborn
 vergl. < 748 >

1763 < 1757.b >**Weicherding Heinrich, Malborn**

* 12.05.1759 Malborn
 + 12.02.1814 Malborn
 Sv Weicherding Nikolaus und
 Michels Anna, Malborn

Kinder:

a. Anna * 15.08.1790 Ma oo 23.03.1818 Degen Johann, Wederath
 (Bungert FB Morbach Nr. D. 42)
 b. Maria * 15.08.1790 Ma. oo 13.05.1826 Weber Matthias, Rascheid < 1736 >
 c. Ottilia * ca. .. 1793 Ma. oo 10.02.1825 Roth Johann, Wederath
 (Wagner FB Bischofsdhrn Nr. 2129)
 d. Katharina * 1798 Ma. + 17.05.1815
 e. Eva * 05.12.1803 Ma. + 15.02.1822
 f. Nikolaus * 18.04.1807 Ma. + 26.04.1819
 g. Peter * 01.07.1811 Ma. oo 22.02.1841 Primm Anna, * 02.05.1814 in Hermeskeil
 (Schmitt FB III. Hermeskeil Nr. 1650)
 h. Nikolaus * 1800 Ma. + 18.03.1802 Ma.
 I. Eva * 1795 Ma. + 01.12.1803 Ma.

OO

16.01.1787

< 1198.a >

Paulus Eva, Malborn

* 15.12.1765 Malborn
 + 06.02.1831 Malborn
 Tv Paulus Matthias und
 Klippel Helena , Malborn

1764 < 1758.c >**Weicherding Nikolaus, Müller, Malborn**

* 28.06.1764 Malborn
 + 06.01.1823 Malborn
 Sv Weicherding Johannes und
 Paulus Maria, Malborn

Kinder:

a. Jakob * 20.02.1794 Ma.I .oo 28.12.1814 Gorges Maria, Malborn < 1768 >
 II .oo 21.02.1829 Thümmel Catharina, Heidenburg < 1769 >
 b. Nicolaus * 06.12.1799 Ma. oo 06.02.1834 Paulus Catharina, Malborn < 1773 >

OO

05.06.1792

Geisfeld

< 1197.b >

Paulus Helena, Malborn

* 27.01.1758 Malborn
 + 21.02.1817 Malborn
 Tv Paulus Jakob, Ackerer und
 Gorges Maria, Malborn

1765 < 1759.b >

Weicherding Nikolaus Ackerer, Malborn OO

* 27.02.1773 Malborn 16.02.1795

+ 24.04.1848 Malborn

Sv Weicherding Matthias und
Weber Anna, Malborn

Kinder:

a. Johannes * 05.01.1799 Ma. oo 31.12.1825 Weicherding A.Margaretha, Malb.<1770>

b. Nikolaus * 04.12.1802 Ma oo 07.02.1833 Rausch Margaretha, Prosterath < 1772 >

c. Maria * 13.07.1809 Ma. oo 08.01.1835 Justinger Michael, Kell < 619 >

< 1728.a >

Weber Anna Maria

* 1782 Malborn

+ 20.12.1847 Malborn

Tv Weber Nikolaus und
Eiden Margarethe, Malborn

1766 < 1758.a >

Weicherding Johann, Ackerer in Malborn OO

* 17.04.1758 Malborn 14.02.1803

+ 31.12.1812 Malborn Sta.Thalfang

Sv Weicherding Johann und
Paulus Maria, Malborn

Kinder:

a. Maria * 11.01.1804 Ma oo 06.02.1823 Schneider Johannes, Merschbach < 1542 >

b. Anna Margaretha * 20.03.1806 Ma oo 31.12.1825 Weicherding Johannes, Malborn < 1770 >

< 122.e >

Brixius Anna

* 20.11.1772 Malborn

+ 26.12.1846 Malborn

Tv Brixius Nikolaus und
Schmitt Anna, Malborn

1767 < 1758.e >

Weicherding Jakob, Malborn

* 05.12.1768.Malborn. 14.02.1803

+ 18.06.1833 Malborn Sta.Thalfang

Sv Weicherding Johann und
Paulus Maria, Malborn

Kinder:

a. Helena * 07.09.1804 Ma. oo 23.02.1821 Weber Matthias, Malborn < 1735 >

b. Nicolaus * 24.10.1808 Ma. oo 04.02.1832 Schmitt Maria, Malborn < 1771 >

< 1450.a >

Schmitt Margarethe

* 09.08.1782 Malborn

+ 12.11.1826 Malborn

Sv Schmitt Peter und
Knop Margarethe, Malborn

1768 < 1764.a >

Weicherding Jacob, Ackerer, Malborn I.OO

* 20.02.1794 Malborn 28.12.1814

+ 11.04.1833 Malborn Sta.Thalfang

Sv Weicherding Nikolaus und
Paulus Helena, Malborn

Kinder:

a. Nikolaus * 24.12.1816 Ma. + 08.03.1817

b. Elisabeth * 31.01.1820 Ma. oo 01.02.1838 Troesch Johann, Malborn < 1702 >

c. Jacob * 24.03.1823 Ma. oo 14.10.1846 Goergen Maria, Malborn < 1774 >

< 418.b >

Gorges Maria

*1795 Malborn

+ 29.12.1824 Malborn

Tv Gorges Nicolas und
Schmitt Maria, Malborn

1769 < 1764.a >

II. OO

21.02.1829

Sta.Thalfang

Thümmel(Thoemel) Katharina

* 06.12.1802 Heidenburg

+ 28.02.1852 Malborn

Tv Thoemel Johann, Ackerer
und Weis Catharina, Heidenburg

d. Margaretha * 02.12.1829 Ma. oo 02.02.1857 Gräber Christian, Züsch

(Schmitt FB Züsch Nr. 682)

e. Maria * 14.08.1831 Ma. oo 17.03.1856 Bier Christian, Damflos < 63 >

f. Helena * 24.04.1833

Bemerkung: Sie (Thümmel Kath.) zweite Ehe 1838 mit Krunzer Matthias, Malborn < 865 >

1770 < 1765.a >

Weicherding Johannes Ackerer in Malb. OO

* 05.01.1799 Malborn 31.12.1825
 + 04.03.1867 Malborn Sta.Thalfang
 Sv Weicherding Nicolaus und
 Weber Anna, Malborn

Kinder:

a. Maria * 13.03.1827 Ma. oo 24.02.1851 Bibelhausen Matthias, Gräfendhron. < 59 >
 b. Helena * 24.12.1829 Ma. oo 11.02.1857 Andres Johann, Gräfendhron < 5 >
 c. Margarethe * 16.06.1833 Ma. oo 21.01.1860 Lauer Peter, Malborn < 907 >
 d. Michel * 06.03.1837 Ma. oo 13.06.1862 Paulus Margaretha, Malborn < 1778 >

< 1766.b >

Weicherding A. Margaretha

* 20.03.1806 Malborn
 + 27.12.1880 Malborn
 Tv Weicherding Johannes und
 Brixius Anna, Malborn

1771 < 1767.b >

Weicherding Nicolaus, Ackerer in Malb. OO

* 24.10.1808 Malborn 04.02.1832
 + 01.03.1873 Malborn Sta.Thalfang
 Sv Weicherding Jacob und
 Schmitt Margarethe, Malborn

Kinder:

a. Matthias * 09.11.1832 Ma. + 17.04.1833
 b. Helena * 29.01.1834 Ma. oo 08.02.1856 Schneider Matthias, Malborn < 1552 >
 c. Nicolas * 15.06.1836 Ma. oo 22.05.1862 Paulus Elisabetha, Malborn < 1777 >
 d. Maria * 03.08.1838 Ma. + 21.11.1840
 f. Maria * 07.12.1840 Ma. oo 15.01.1864 Lauer Johann, Malborn < 908 >
 g. Jakob * 18.11.1843 Ma. + 18.04.1847

< 1460.b >

Schmitt Maria

* 13.04.1807 Malborn
 + 05.01.1848 Malborn
 Tv Schmitt Matthias und
 Brixius Anna Maria, Malborn

1772 < 1765.b >

Weicherding Nicolaus, Ackerer in Malb. OO

* 04.12.1802 Malborn 07.02.1833
 + 02.01.1847 Malborn Sta.Thalfang
 Sv Weicherding Nikolaus und
 Weber Anna Maria, Malborn

Kinder:

a. Johann * 15.01.1834 Ma. oo 07.02.1859 Weber Catharina, Malborn < 1775 >
 b. Michel * 07.02.1835 Ma. oo 01.08.1882 Paulus Margaretha, Malborn < 1781 >
 c. Maria * 26.04.1837 Ma.
 d. Nikolaus * 24.02.1840 Ma. + 05.11.1840 Ma.
 e. Peter * 02.05.1846 Ma. I.oo 23.01.1872 Lauer Anna Maria, Malborn < 1779 >
 II. oo 16.02.1881 Ludwig Anna, Rascheid < 1780 >

< 1358.b >

Rausch Margaretha

* 02.03.1806 Prosterath
 + 11.11.1869 Malborn
 Tv Rausch Nicolas und
 Hemmes Susanna, Prosterath

1773 < 1764.b >

Weicherding Nicolaus, Ackerer in Malb. OO

* 06.12.1799 Malborn 06.02.1834
 + 27.04.1840 Malborn Sta.Thalfang
 Sv Weicherding Nikolaus und
 Paulus Helena, Malborn

Kinder:

a. Michael * 30.01.1835 Ma. + 25.05.1835
 b. Nicolaus * 26.12.1836 Ma. oo 18.09.1860 Paulus Maria, Malborn < 1776 >
 c. Theresia * 20.03.1840 Ma. oo 02.12.1858 Zender Peter, Malborn < 1835 >

< 1212.b >

Paulus Katharina

* 28.12.1810 Malborn
 + 05.08.1880 Malborn
 Tv Paulus Matthias, Ackerer und
 Gorges Helena, Malborn

1774 < 1768.c >

Weicherding Jacob, Ackerer in Malborn OO

* 24.03.1823 Malborn 14.10.1846
 + 27.10.1885 Malborn Sta.Thalfang

Sv Weicherding Jacob und
 Gorges Maria, Malborn

Kinder:

a. Margarethe * 23.07.1847 Ma. oo 28.07.1869 Brixius Nikolaus, Malborn < 129 >
 b. Maria * 20.03.1851 Ma. + 28.04.1851
 c. Jakob * 25.07.1852 Ma. + 02.08.1852
 d. Nikolaus * 28.02.1856 Ma. + 14.10.1905
 e. Maria * 25.05.1861 Ma. oo 21.11.1893 Echternach Jacob, Rothmühle / Ma. <288>

< 389.a >

Goergen Maria

* 12.11.1825 Malborn
 + 07.06.1897 Malborn

Tv Goergen Matthias, Ackerer und
 Schmitt Helena, Malborn

1775 < 1772.a >

Weicherding Johann, Ackerer in Malborn OO

* 15.01.1834 Malborn 07.02.1859
 + 09.12.1910 Malborn Sta.Thalfang

Sv Weicherding Nicolaus und
 Rausch Margaretha, Malborn

Kinder:

a. Maria * 20.12.1860 Ma. oo 15.01.1883 Ritter Peter, Schornsteinfeger < 1382 >
 wohnh. zu Thalfang * 26.05.1850 in Filzen
 b. Peter * 18.02.1864 Ma. oo 15.10.1896 Weicherding Elisabetha, Malborn < 1786 >

< 1738.a >

Weber Catharina

* 13.01.1835 Malborn
 + 10.12.1915 Malborn

Tv Weber Nicolaus, Ackerer und
 Melina Elisabeth, Malborn

1776 < 1773.b >

Weicherding Nicolaus, Ackerer in Malborn OO

* 26.12.1836 Malborn 18.09.1860
 + 26.08.1897 Malborn Sta.Thalfang

Sv Weicherding Nicolaus und
 Paulus Catharina, Malborn

Kinder:

a. Jakob * 17.12.1860 Ma. + 10.04.1861
 b. Theresia * 10.03.1862 Ma oo 08.07.1897 Weicherding Heinrich, Malborn < 1787 >
 c. Elisabetha * 01.02.1864 Ma oo 15.10.1896 Weicherding Peter, Malborn < 1786 >
 d. Peter * 18.06.1866 Ma. + 14.01.1868
 e. Nikolaus * 10.02.1869 Ma. oo 25.08.1894 Echternach Maria, Malborn < 1785 >
 f. Johann * 07.06.1871 Ma. + 27.01.1874
 g. Peter * 10.08.1873 Ma. + 31.03.1881
 h. Jakob * 25.02.1876 Ma. + 11.11.1885

< 1223.b >

Paulus Maria

* 23.01.1841 Malborn
 + 12.01.1917 Malborn

Tv Paulus Jacob, Ackerer und
 Gorges Anna Maria, Malborn

1777 < 1771.c >

Weicherding Nicolas, Ackerer in Malborn OO

* 15.06.1836 Malborn 22.05.1862
 + 14.07.1901 Malborn Sta.Thalfang

Sv Weicherding Nicolaus und
 Schmitt Maria, Malborn

Kinder:

a. Nikolaus * 29.07.1862 Ma.
 b. Heinrich * 02.01.1864 Ma. oo 08.07.1897 Weicherding Theresia, Malborn < 1787 >
 c. Johann * 03.12.1865 Ma.
 d. Joh. Peter * 03.12.1867 Ma. + 15.10.1868
 e. Helena * 20.07.1869 Ma. oo 21.07.1898 Paulus Friedrich Wilhelm, Malb. < 1267 >
 f. Maria * 09.05.1873 Ma. oo 01.02.1894 Mohr Johann, Birkenfeld < 1108 >
 g. Anna * 17.08.1875 Ma. oo 16.11.1900 Gramm Johann, Völklingen < 472 >
 h. Elisabeth * 10.10.1878 Ma.

< 1222.a >

Paulus Elisabetha

* 15.02.1839 Malborn
 + 05.10.1919 Malborn

Tv Paulus Jacob, Ackerer und
 Troesch Anna Maria, Malborn

1778 < 1770.d >

Weicherding Michel, Ackerer in Malborn **OO**

* 06.03.1837 Malborn 13.06.1862
 + 08.02.1902 Malborn Sta.Thalfang

Sv Weicherding Johannes und
 Weicherding Anna Margaretha, Malborn

Kinder:

a. Margarethe * 25.09.1863 Ma. + 15.10.1863
 b. Johann * 13.10.1864 Ma. + 03.12.1864
 c. Anna Maria * 15.04.1866 Ma. + 30.04.1866
 d. Johann * 03.08.1867 Ma.
 e. Josef * 03.11.1869 Ma. > Fabrikarbeiter in Wattenscheid + 12.08.1930
 f. Peter * 21.12.1871 Ma. oo + 13.04.1960 Freiburg

g. Margaretha * 05.03.1874 Ma. oo 28.04.1899 Haack Georg Jakob, Malborn < 504 >
 h. Nikolaus * 26.03.1876 Ma.
 i. Katharina * 01.05.1879 Ma. oo 09.02.1903 Glauber Heinrich, Malborn < 371 >
 j. Jakob * 08.11.1882 Ma.
 k. Margarethe * 29.09.1885 Ma.

< 1225.c >

Paulus Margaretha

* 14.07.1844 Malborn
 + 03.09.1917 Malborn
 Tv Paulus Nicolaus, Ackerer und
 Lauer Anna Maria, Malborn

1779 < 1772.e >

Weicherding Peter, Ackerer in Malborn **I. OO**

* 02.05.1846 Malborn 23.01.1872
 +12.12.1912 Malborn Sta.Thalfang

Sv Weicherding Nicolaus und
 Rausch Margaretha, Malborn

Kinder:

a. Johann * 09.05.1873 Ma. + 1940
 b. Michael * 25.03.1875 Ma. oo 03.06.1905 Knob Maria, Malborn < 1788 >
 c. Maria * 10.09.1878 Ma. + 11.09.1878
 d. Maria * 25.07.1880 Ma. + 30.08.1880

< 903.d >

Lauer Anna Maria

* 17.10.1853 Malborn
 +14.09.1880 Malborn
 Tv Lauer Nikolaus, Ackerer und
 Lochen Margaretha, Malborn

1780 < 1772.e >

II. OO

16.02.1881
 Sta.Thalfang

e. Matthias * 16.11.1881 Ma. + 13.08.1884
 f. Peter * 25.01.1884 Ma. + 12.10.1884
 g. Nikolaus * 06.01.1886 Ma. oo 08.07.1913 Knob Anna Maria, Geisfeld < 1789 >

< 967.a >

Ludwig Anna

* 05.03.1845 Rascheid
 + 31.01.1914 Malborn
 Tv Ludwig Nikolaus, und
 Alt Anna, Rascheid

1781 < 1772.b >

Weicherding Michel, Ackerer in Malborn **OO**

* 07.02.1835 Malborn 01.08.1882
 + Sta.Thalfang

Sv Weicherding Nicolaus und
 Rausch Margaretha, Malborn

Kinder:

a. Margaretha * 29.09.1885 Ma. oo 26.01.1905 Brixius Jakob, Malborn < 132 >

< 1220.e >

Paulus Margaretha, Witwe

* 20.04.1846 Malborn
 + 18.01.1903 Malborn
 Tv Paulus Peter, Ackerer und
 Goellen Katharina, Malborn

Bemerkung: Sie Witve von Justinger Johann < 621 >

1782 < 1776.c >**Weicherding Elisabeth, Malborn**

* 01.02.1864 Malborn

+ 15.10.1896 Malborn

Tv Weicherding Nicolaus, Ackerer und
Paulus Maria, Malborn

Kinder:

a. Peter * 07.02.1891 Ma. + 15.10.1914 gefallen

Bemerkung: Sie Ehe am 15.10.1896 mit Weicherding Peter, Malborn < 1786 >

1783 < 1777.e >**Weicherding Helena, Dienstmagd in Malborn**

* 20.07.1869 Malborn

+ 22.10.1941 Malborn

Tv Weicherding Nicolas, Ackerer und
Paulus Elisabetha, Malborn

Kinder:

a. Nikolaus * 21.02.1892 Ma. + 12.01.1894 Ma.

Bemerkung: Sie Ehe am 21.07.1898 mit Paulus Friedrich Wilhelm, Malborn < 1267 >

1784 < 1778.g >**Weicherding Margarethe, Malborn**

* 05.03.1874 Malborn

+ 13.03.1957 Malborn

Tv Weicherding Michel, Ackerer und
Paulus Margarethe, Malborn

Kinder:

Katharina * 28.05.1897 Ma. + 13.01.1899 Ma.

Bemerkung: Sie Ehe am 28.04.1899 mit Haack Georg Jakob, Malborn < 504 >

1785 < 1776.e >**Weicherding Nikolaus, Ackerer in Malb. OO**

* 10.02.1869 Malborn

+ 17.04.1943 Malborn

Sv Weicherding Nicolaus und
Paulus Maria, Malborn

Kinder:

a. Theresia * 03.03.1895 Ma. oo 06.02.1919 Lauer Jakob, Malborn < 912.b >

b. Elisabeth * 17.08.1906 Ma. + 17.08.1906 Ma.

< 284.c >

Echternach Maria

* 17.01.1876 Malborn

+ 11.01.1922 Malborn

Tv Echternach Joseph, Ackerer und
Ott Johanna, Malborn

1786 < 1775.b >

Weicherding Peter, Ackerer in Malborn **OO**
 * 18.02.1864 Malborn 15.10.1896
 + 18.12.1941 Malborn Sta.Thalfang
 Sv Weicherding Johann und
 Weber Catharina, Malborn
 Kinder:
 a. Peter (legitimiert) * 07.02.1891 Ma. + 15.10.1914 gefallen < 1782.a >
 b. Maria * 13.08.1897 Ma. oo 20.11.1922 Petto Johann, Höfchen
 c. Anna Maria * 28.04.1899 Ma. + 15.04.1901
 d. Michel * 15.07.1901 Ma. oo 26.12.1952
 e. Margarethe * 03.03.1903 Ma. oo 27.11.1924 Bouillon Karl, Thiergarten < 94.k >
 f. Anna Maria * 11.02.1907 Ma. + 11.07.1907

< 1776 c >

Weicherding Elisabetha
 * 01.02.1864 Malborn
 + 22.10.1929 Malborn
 Tv Weicherding Nicolaus und
 Paulus Maria, Malborn

1787 < 1777.b >

Weicherding Heinrich, Ackerer in Malb. **OO**
 * 02.01.1864 Malborn 08.07.1897
 + 12.08.1941 Malborn Sta.Thalfang
 Sv Weicherding Nicolas und
 Paulus Elisabetha, Malborn
 Kinder:
 a. Maria * 30.04.1896 Ma. oo 08.02.1921 Schirra Nikolaus, < 1439.a >

< 1776.b >

Weicherding Theresia
 * 10.03.1862 Malborn
 + 29.06.1920 Malborn
 Tv Weicherding Nicolaus und
 Paulus Maria, Malborn

1788 < 1779.b >

Weicherding Michel, Malborn **OO**
 * 25.03.1875 Malborn 03.06.1905
 + 22.09.1942 Malborn Sta.Thalfang
 Sv Weicherding Peter und
 Lauer Anna Maria, Malborn
 Kinder:
 a.

< 777.a >

Knob Maria
 * 12.08.1879 Malborn
 +
 Tv Knob Johann und
 Kaufmann Elisabetha, Malborn

1789 < 1780.g >

Weicherding Nikolaus, Malborn **OO**
 * 06.01.1886 Malborn 08.07.1913
 + 25.06.1944 Sta.Thalfang
 Sv Weicherding Peter und
 Ludwig Anna, Malborn
 Kinder:
 a.

< 778.a >

Knob Anna Maria
 * 16.12.1892 Geisfeld
 + 07.06.1961 Malborn
 Tv Knob Nikolaus, Ackerer und
 Heib Anna Maria, Geisfeld

1790 Weiland, auch Weyland**Weiland Michael**, Nagelschmied, Malb.**OO**

* 09.03.1796 Bierfeld 19.01.1825
 + 22.01.1830 Malborn Sta.Thalfang
 Sv Weyland Peter, Nagelschmied und
 Ludwig Maria, Bierfeld
 (Jung FB Nonnweiler Nr. 1177)

Kinder:

a. Peter * 12.05.1826 Ma. oo 01.02.1855 Gorges Anna, Berglicht, < 1791 >
 b. Johann * 03.06.1829 Ma. + 15.08.1830

Bemerkung: Sie zweite Ehe am 25.03.1831 mit Schneider Heinrich, Malborn < 1545 >
 und dritte Ehe am 12.02.1839 mit Bond Peter, Osburg < 82 >
 Er im Sta.Thalfang „ Weiland ” . Im FB Nonnweiler „ Weyland ” .

< 939.c >

Lochen Katharina

* 02.07.1802 Malborn
 +29.10.1852 Malborn
 Tv Lochen Matthias, Waldhüter und
 Michels Anna Maria, Malborn

1791 < 1790.a >**Weiland Peter**, Schmied, Berglicht**OO**

* 12.05.1826 Malborn 01.02.1855
 + Sta.Thalfang
 Sv Weiland Michael, Nagelschmied und
 Lochen Katharina, Malborn

Kinder:

a. Nikolaus * 18.12.1855 Licht + 19.11.1867
 b. Peter * 30.04.1860 Bergl.
 c. Johann * 17.12.1862 Bergl.
 d. Maria * 08.02.1866 Bergl. + 10.04.1867
 e. Matthias * 30.10.1873 Bergl. + 08.11.1873
 (Scholer FB Berglicht Nr 1083)

Bemerkung: Er wohnhaft in Dhronecken > Berglicht

< 467.a >

Gorges Anna

* 21.04.1831 Berglicht
 +
 Tv Gorges Michael, Ackerer und
 Becker Elisabetha, Berglicht

1792**Weiler Nikolaus**, Schöffe in Malborn**OO****Weiler Helena**

* ca. ... 1669 vor ... 1700
 + 18.07.1735 Malborn
 Sv Weiler
 (siehe auch Scholer FB Geisfeld Nr. 1114)

Kinder:

a. Matthias * ca. ... 1701 Ma. oo 19.04.1730 Knob Anna, Geisfeld < 1793 >
 b. Johann * 05.02.1710 Ma.
 c. Nikolaus * 18.05.1714 Ma. oo 05.02.1737 Brixius Maria Barbara, Geisfeld < 1794 >

1793 < 1792.a >

Weiler Matthias, Kirchenschöffe in Malb. **OO**

* ca. ... 1701 Malborn 19.04.1730

+ 27.07.1756 Malborn

Sv Weiler Nikolaus, Schöffe und

..... Helena, Malborn

Kinder:

a. Nikolaus * 12.05.1731 Ma.

b. Jakob * 20.05.1734 Ma. I. oo 08.02.1751 Weber Anna Maria, Malborn < 1795 >
II. oo vor ... 1761 Harrich Eva, Geisfeld < 1796 >

c. Maria * 12.04.1738 Ma.

< 733.a >

Knob Anna

* 01.11.1707 Geisfeld

+ 24.11.1756 Malborn

Tv Knob Joes und

Knob Maria, Geisfeld

1794 < 1792.c >

Weiler Nikolaus, Malborn**OO**

* 18.05.1714 Malborn 05.02.1737

+ 05.04.1746 Malborn

Sv Weiler Nikolaus, Schöffe und

..... Helena, Malborn

Kinder:

a. Anna Maria * 04.10.1741 Ma.

b. Odilia * 12.05.1744 Ma.

Brixius Maria Barbara

* Geisfeld

+

Tv Brixius Johann und

1795 < 1793.b >

Weiler Jakob, Malborn**I.OO**

* 20.05.1734 Malborn 08.02.1751

+ 25.01.1762

Sv Weiler Matthias, Kirchenschöffe und

Knob Anna, Malborn

Kinder:

a. Nikolaus * 26.02.1754 Ma.

< 1716.a >

Weber Anna Maria

* 11.05.1730 Malborn

+ 14.04.1754 Malborn

Tv Weber Nikolaus, Bürgermeister

Kirchenschöffe und Trierer Vogt

und Knop Helena, Malborn

1796 < 1793.b >

II.OO

vor ... 1761

b. Maria * 13.01.1761 Geisfeld

< 519.e >

Harrich (Harig) Eva

* 25.05.1738 Geisfeld

+

Tv Harig Adam, Kirchenschöffe,

Amtmann und Hauptmann zu Geisf.

und Löch Gertrud, Geisfeld

Bemerkung zu Nr. 1796: Sie zweite Ehe 1762 mit Brixius Matthias, Vorsteher in Malborn < 123 >

1797

Weinig Friedrich, Bergmann, Kleinrosseln OO

* 05.03.1884 Deuselbach 21.05.1909
 + Sta.Thalfang
 Sv Weinig Friedrich, Schreiner und
 Anton Anna Maria, Reinsfeld
 (Scholer FB Reinsfeld Nr. 1730)
 Kinder:
 a.

< 996.f >

Malburg Maria

* 30.03.1884 Malborn
 + 03.04.1951 Malborn
 Tv Malburg Christian, Ackerer und
 Knob Maria, Malborn

1798

Werle Jakob, Ackerer in Bleiderdingen OO

* Weiersbach 21.05.1818
 + 11.04.1851 Bleiderdingen
 Sv Werle Matthias, Leitzweiler und
 Schäfer Anna Maria, Weiersbach
 (Jung FB Hoppstädten - Weiersbach Nr. 2181)
 Kinder:
 a. Matthias * 20.02.1819 + 10.01.1898 ledig
 b. Franz * 24.02.1821 oo um .. 1845 Schäfer Susanna,
 c. Jakob * 27.02.1823 +
 d. Anna Maria * 10.06.1824 + 21.02.1890 ledig
 e. Franz Jakob * 26.04.1827 I.oo 26.06.1873 Werle Elisabeth,
 II.oo 26.04.1898 Schneider Maria,
 f. Katharina * 10.07.1829 oo 19.12.1857 Michels Matthias, Malborn < 1093 >
 g. Josef * 30.08.1832 oo 23.06.1857 Koch Elisabeth, Weiersbach < 1799 >
 h. Elisabeth * 29.08.1834
 i. Franz Jakob * 04.11.1836

Schneider Barbara

* 1795 Ruthweiler
 + 27.05.1869
 Tv Schneider Heinrich und
 Becker Maria Sara,

1799 < 1798.g >

Werle Josef, Eitzweiler OO

* 30.08.1832 Bleiderdingen 23.06.1857
 + Eitzweiler
 Sv Werle Jakob und
 Schneider Barbara, Bleiderdingen
 Kinder:
 a. Elisabetha * 02.06.1859 Eitzw. oo 11.06.1889 Malburg Nikolaus, Thiergarten < 1000 >
 b. Jakob * 05.02.1862 Eitzw. oo 14.05.1887 Bastuck Elisabeth, Selbach

Koch Elisabeth

* 13.05.1829 Eitzweiler
 + Weiersbach
 Tv Koch Michael und
 Ley Barbara, Eitzweiler

1800

Werle Jakob, Weiersbach OO

* 29.05.1866 Weiersbach 01.03.1892
 +
 Sv Werle Bernhard, Hahnweiler und
 Barth Maria, Weiersbach
 (Jung FB Hoppstädten - Weiersbach Nr. 2228)
 Kinder:
 a. Elisabeth * 10.12.1892 Weiersb.
 b. Katharina * 28.07.1894 Weiersb.
 c. Anna * 05.03.1896 Weiersb.
 d. Barbara Luise * 28.07.1898 Weiersb. oo 13.10.1921 Pfeiffer Peter Paul,

< 826.e >

Koss Katharina

* 06.02.1871 Malborn
 +
 Tv Koss Nikolaus, Ackerer und
 Brück Maria, Malborn

1801**Werner Jakob. ev. Drehorgelspieler in Schmidhachenbach > Altdorf > Malborn**

* 17.11.1844 Antesthal	OO	Muno Anna Maria < 1134.a >
+	07.02.1881	* 06.10.1849 Malborn
Sv Werner Peter und Konrad Elisabeth		+ 08.05.1904 Malborn
Kinder:		Tv Muno Jakob, Maurer und Malburg Elisabeth Katharina, Malb.
a. Anna	* 13.01.1882 Altdorf	
b. Maria	* 03.08.1884 Ma. + 01.08.1888	
c. Katharina	* 13.11.1886 Ma. oo 1907 (nach Dudweiler) + 1930 in Dudweiler	
d. Maria	* 17.03.1889 Ma.	
e. Nikolaus	* 04.03.1891 Ma.	

Bemerkung: Er am 16.10.1882 Altdorf > Malborn

1802**Weyand Nikolaus, Ackerer in Thiergarten OO**

*	vor ... 1858
+ zuletzt Riedenburg	
Sv:	

Kinder:

a. Klara	* 01.08.1858 Riedenburg oo 21.01.1892 Malburg Nikolaus, Handelsmann in Thiergarten < 1001 >
----------	--

Jacobs Katharina

* 22.01.1825 Hermeskeil
wohnhaft in Morscheid
+ 13.01.1892 Thiergarten
Tv Jacobs Peter und
Eyden Gertrud, Hermeskeil
(Schmitt FB III. Hermeskeil Nr.995)

1803**Weyand Johann, Dienstknecht in Gielert > Malborn**

* 02.04.1872 Odert	OO
+ vor 10.1898 Bochum	08.12.1896
Sv Weyand Johann Eberhard, Ackerer und Nisius Anna Maria, Odert	Sta. Thalfang

Kinder:

a. Anna	* 23.11.1896 Ma. + 02.02.1897 (vorehel. Kind der Eheleute) Legitimiert.
b. Maria	* 13.10.1898 Ma.

Bemerkung: Er später als Bergmann in Bochum in d. Kohlengrube verunglückt

< 1676.a >

Trampert Maria

* 24.09.1874 Malborn
+ 04.12.1898 Malborn
Tv Trampert Heinrich, Ackerer und
Backes Anna, Malborn

1804**Wilmes Josef, Thalfang**

* 19.03.1878 Brilon	OO
+ 05.02.1959 St. Wendel	04.08.1902
Sv Wilmes Josef, Tagelöhner und Lottermann Maria, Brilon	Sta. Thalfang

Kinder:

a.

< 565.a >

Helbrich Katharina

* 18.07.1883 Odert
+

Tv Helbrich Nikolaus, Leistenmacher
und Schöbler Margarethe, Näherin
in Malborn

1805

Windhäuser Peter, Arbeiter in Hunolstein OO

* 13.06.1881 Hunolstein 12.08.1909
 + Sta.Thalfang
 Sv Windhäuser Matthias, Hirt und
 Bungert Katharina, Hunolstein
 Kinder:
 a.

< 805.a >

Konrad Maria

* 16.01.1887 Thiergarten
 +
 Tv Konrad Margarethe, Thiergarten
 zuletzt Malborn

1806

Wirtheusner Johann, Busermühle OO

* vor ... 1758
 +
 Sv
 Kinder:
 a. Susanna * 01.05.1758 Buserm.
 b. Anna Maria * 29.07.1759 Buserm.
 (Scholer FB Geisfeld Nr. 1147)

..... **Angela**

* von der Busermühle

1807

Wirtz Johannes OO

* 28.01.1737 Mersbach 07.02.1759
 + Berglicht
 Sv Wirtz Johann Gregor und
 Resch Anna Maria, Mersbach
 (Bungert FB Berglicht - Merscheid Nr. 2032)
 Kinder:
 a.
 Bemerkung: Sie zweite Ehe am 26.02.1772 mit Herlach Johannes < 571 >

< 784 / 2.b >

Kohr Odilia

* 27.05.1729 Malborn
 + 30.03.1796 Malborn
 Tv Kohr Nikolaus und
 Görgen Katharina, Malborn

1808

Wirz Johann

*
 + 31.12.1763 Malborn
 Sv
 Kinder:
 a.
 (Scholer FB Geisfeld Nr. 1149)

1809

Wojatzki Julius Jakob, Hüttenarbeiter in Burbach OO

* 29.07.1875 Zukowken / Pommern 01.12.1899
 +1953 Saarbrücken Sta.Thalfang
 Sv Wojatzki Valentin und
 Triba Auguste, Bütow
 Kinder:
 a.

< 93.b >

Bouillon Anna

* 16.09.1877 Thiergarten
 + 14.07.1909
 Tv Bouillon Nikolaus, Handelsmann
 und Stecher Elisabeth, Thiergarten

1810**Wollmann Joes Georgius, Beuren****OO****Marx Maria**

* vor ... 1747

+

Sv Wollmann

Kinder:

a. Paul * 25.09.1747 Beuren < 1811 >

b. Maria Angela * 12.11.1749 Beuren

c. Maria * 26.06.1752 Beuren

d. Katharina * 09.08.1754 Beuren

e. Susanna * 03.10.1756 Beuren

(Rupp FB Beuren Nr. 799)

Bemerkung: mögl. Identisch mit Nr.< 1814 >, dort zweite Ehe mit Maria Kemmer.

1811 < 1810.a >**Wollmann Paul, Lehrer, zuletzt Malborn**

* 25.09.1747 Beuren

+ 19.10.1780 Malborn

Sv Wollmann Johannes Georg und

Marx Maria, Beuren

(Scholer FB Geisfeld Nr. 1151)

1812**Wollmann Johannes, Damflos****OO****Kolling (Collin)Anna Maria**

* 08.09.1762

+ vor 1793 Züsch

Sv Wollmann Franz aus Lascheid

und

* Damflos

+

Tv Collin Jakob aus „ de la Grand Voite , prevote' d' Orsimont ” später Damflos und Collin Anna Maria aus „ Florenville” > Damlos.

(Petto FB Züsch Nr. 177)

Kinder:

a. Anna Maria * 29.06.1763 Da. + 01.01.1784 Da.

b. Elisabeth * 22.06.1766 Da. oo Lauterbach Michael, Damflos (Petto FB Züsch Nr.615)

c. Mathäus * 16.07.1769 Da.

d. Johann Nikolaus * 10.01.1772 Da.

1813**Wollmann Franz, Hirt u. Zimmermann****OO**

< 115 >

Brimm Susanna

* Mühle Geisfeld vor ... 1763

+ Rascheid

Sv Wollmann

* 1715 Geisfeld

+ 11.10.1889 Malborn

Tv Brimm Bartolome und

..... Susanna,

Kinder:

a. Elisabeth * 12.09.1763 Hansgörgenmühle < 1818 >

b. Anna Maria * 03.12.1764 Hansgörgenmühle oo 17.02.1793 Blang Michael, Pölerl
(Scholer FB Rascheid - Pölerl Nr.154)

c. Matthias * 07.05.1766 Hansgörgenmühle + 07.09.1774

d. Paul * ca. 1769 Hinzert + 07.01.1810 Malborn

e. Nikolaus * ca.1770 Pölerl oo 04.02.1801 Kannengieser Maria < 1815 >

e.2 Peter * ca. ... 1772

f. Maria Helena * 12.03.1775 Rascheid

g. Michael * 30.11.1779 Rascheid oo 07.06.1804 Jost Anna, Braunshausen
< 1816 >

h. Katharina * 14.06.1784 Pölerl

1814 < mögl. Identisch mit Nr. 1810, dort erste Ehe mit Maria Marx >

Wollmann Hans Görg, Amtsbote am Lascheider Hof **OO**

Kemmer Maria

* aus Lascheid

+ 07.01.1761

Sv Wollmann

Kinder:

a. Eva * 19.07.1758 Lascheid

b. Nikolaus * 17.05.1760 Lascheid

(Schmitt FB II. Hermeskeil Nr. 490)

1815 < 1813.e >

Wollmann Nikolaus, Hirt Pöler > Rascheid **OO**

Kannengieser Maria

* ca. ... 1770 Pöler

04.02.1801

+ 12.12.1813 Malborn

Sv Wollmann Franz, Hirt und

Brimm Susanna,

Kinder:

a. Michael * 23.08.1803 Pöler

b. Peter * 26.09.1805 Rascheid + 06.03.1806

c. Nikolaus * 23.08.1807 Rascheid

d. Peter * 31.03.1810 Rascheid + 05.09.1811

e. Matthias * 10.02.1812 Rascheid

f. Maria * 26.12.1813 Rascheid + 13.01.1814

(Scholer FB Rascheid Nr. 1125)

* Rascheid

+ Rascheid

Tv Kannengieser Heinrich, Hirt und

Ganse Margarete, Rascheid

(Scholer FB Rascheid Nr. 533)

1816 < 1813.g >

Wollmann Michael, Hirt, 1804-06 Braunshausen, 1807-12 Malborn, zuletzt Braunshausen

* 30.11.1779 Rascheid

OO

Jost Anna

+ 21.05.1815 Braunshausen

07.06.1804

* 17.07.1784 Braunshausen

Sv Wollmann Franz, Hirt und

+ 04.12.1841 Braunshausen

Brimm (Even) Susanna,

Tv Jost Matthias, Schmied und

Gillenbergs Anna, Braunshausen

(Barth FB Kastel Nr. 371)

Kinder:

a. Nikolaus * 14.05.1805 Braunsh. + 23.08.1806 Braunshausen

b. Peter * 28.10.1807 Malborn oo 18.05.1832 Andres Maria, Bierfeld (Petto Helmut Ehest.register Nonnweiler Nr. 1469)

c. Klara * 03.10.1810 Malborn oo 27.06.1838 Gard Peter, Braunshausen (Jung FB II. Kastel Nr. 404)

d. Michael * 10.11.1812 Malborn oo 22.07.1845 Lauer Karolina, Rathen (Jung FB II. Kastel Nr. 2145)

1817

Wollmann Johannes, Zimmermann

OO

Schmitt Margaretha

*

* Malborn

+ zuletzt Malborn

+ zuletzt Malborn

Sv Wollmann

Tv Schmitt

Kinder:

a. Helena * 1783 Malborn + 15.12.1843 Etgerter Sägemühle

1818 < 1813.a >

Wollmann Elisabeth

* 12.09.1763 Hansgörgenmühle
 +
 Tv Wollmann Franz, Hirt und
 Brimm Susanna, Hansgörgenmühle zuletzt Pöler
 Kinder:
 a. Odilia * 13.02.1798 Hansgörgenmühle
 (Scholer FB Geisfeld Nr. 1150)

1819

Wollmann Eberhard, Hirt, Rascheid zuletzt Thiergarten

* OO
 + Thiergarten 24.12.1821
 Sv Wollmann Anna Elisabeth

Kinder:
 a. Johann * 25.07.1822 Rascheid
 (Scholer FB Rascheid Nr. 1126)

Barten Anna Maria

*
 + Rascheid
 Tv Barten Lucas und
 Müller Anna Maria,

1820

Wollmann Elisabeth, Pöler

*
 + Braunshausen
 Tv Wollmann
 Kinder:
 a. Johann * 10.10.1788 Pöler
 (Scholer FB Rascheid Nr. 1127)

1821

Wollmann Peter, Zimmermann, Etgerter Sägemühle

* 25.03.1808 Merscheid OO
 + Etgerter Sägemühle 22.05.1834
 Sv Wollmann Helena wohnhaft in Sta.Thalfang
 Etgerter Sägemühle (vergl. < 1817.a >)

Kinder:
 a. Katharina * 31.12.1832 Gräfendhron (unehel. Tochter der Wagner Anna Maria)
 oo 26.11.1849 Glauber Heinrich, Malborn < 368 >
 b. Peter Friedrich * 05.10.1842 Etg.S. Ioo 20.11.1866 Schrenk Maria Theresia, Dhroncken
 < 1822 >
 II.oo 27.12.1883 Hartmann Elisabeth. ev. Börfink <1823>
 c. Johann * 29.09.1846 Etg.S. oo 17.07.1873 Thiel Gertrud, Papiermühle < 1824 >

< 1709 >

Wagner Anna Maria

* 26.02.1812 Gräfendhron
 + 22.12.1870 Etgerter Sägemühle
 Tv Wagner Johann, Hirt, Gräfendhron
 und Kreiders (Greuter) Anna Maria,
 zuletzt Malborn

1822 < 1821.b >

Wollmann Peter Friedrich, Zimmermann, Etgerter Sägemühle. **Schrenk Maria Theresia**
 * 05.10.1842 Etgerter Sägemühle **I.OO** * 17.08.1842 Dhronecken
 + 20.11.1866 + vor12.1883
 Sv Wollmann Peter, Zimmerm. Sta.Thalfang Tv Schrenk Johann, Drechsler und
 und Wagner Anna Maria Elisabeth, Schuler Katharina, Bäsch
 Etgerter Sägemühle
 Kinder:
 a. Maria Katharina * 01.01.1867 Etg.S. oo 26.04.1887 Simon Nikolaus, Gräfendhron < 1588 >

1823 < 1821.b >

II.OO **Hartmann Elisabeth. ev.**
 27.12.1883 * 12.08.1861 Börfink
 Sta.Thalfang + 1932.....
 Tv Hartmann Friedrich, Tagelöhner
 und Hartmann Katharina, Börfink
 (Schmitt ev. FB Züschen Nr. 307)

1824 < 1821.c >

Wollmann Johann, Postillion **OO** **Thiel Gertrud**
 * 29.09.1846 Etgerter Sägemühle 17.07.1873 * 03.11.1842 Papiermühle
 + Sta.Thalfang +
 Sv Wollmann Peter, Zimmermann und Tv Thiel Johann, Müller und
 Wagner Anna Maria, Etgerter Sägemühle Meter Anna, Papiermühle
 Kinder:
 a.

1825

Wollmann Elisabeth
 * Etgerter Sägemühle
 +
 Tv Wollmann
 Kinder:
 a. Anna Margaretha * 19.08.1890 Gräfendhron + 17.11.1890

Bemerkung: famulatus causs commoratae in Riesweiler

1826

Wollmann Johann **OO** **Kerner Anna Maria**
 *
 +
 Sv Wollmann
 Kinder:
 a. Matthias * 11.11.1782 Rapperath + 17.11.1782 Rapperath
 (Bungert FB Morbach Nr. W. 252)

1827**Zacharias Elisabeth, Tagelöhnerin in Dhronneck**

*
 + 12.07.1857 Dhronneck
 Tv Zacharias
 und

Kinder:

- a. Maria Theresia * 23.05.1825 Dhro.
 b. Johann Jakob * 14.07.1829 Dhro. oo 05.05.1858 Lauck Maria, Malborn < 1828 >
 c. Katharina * 19.09.1833 Dhro.
 d. Johann * 07.12.1836 Dhro. + 19.05.1850

1828 < 1827.b >**Zacharias Johann Jakob, Dhronneck OO**

* 14.07.1829 Dhronneck 05.05.1858
 + Sta.Thalfang
 Sv Zacharias Elisabeth, Tagelöhnerin
 in Dhronneck

Kinder:

- a. Friedrich * 11.05.1867 Dhro. oo 15.11.1889 Kaufmann Maria, Malborn < 1829 >

< 896.a >

Lauck Maria

* 20.03.1836 Malborn
 +
 Tv Lauck Jakob, Tagelöhner und
 Schu Johannetta, Malborn

1829 < 1828.a >**Zacharias Friedrich, Tagelöhner in Malb. OO**

* 11.05.1867 Dhronneck 15.11.1889
 + 1934 wohnhaft in Lütgendorf. Sta.Thalfang
 Sv Zacharias Johann Jakob und
 Lauck Maria, Dhronneck

Kinder:

- a. Maria * 18.02.1889 Ma. (Legitimiert) + 12.04.1924
 b. Anna Maria * 12.06.1891 Ma. oo 03.04.1915 Maßmann Johann, Malborn < 1034.d >
 c. Peter * 01.01.1894 Ma. + 01.01.1894 Ma.
 d. Elisabeth * 21.12.1894 Ma. oo 23.06.1919 Knob Matthias, Malborn < 777.e >
 e. Maria Magdalena * 16.04.1898 Ma. oo 20.06.1928 Neufing Johann, Luxemburg

< 646.e > und < 647 >

Kaufmann Maria

* 06.07.1866 Malborn
 + 1946 Malborn
 Tv Kaufmann Johann, Maurer und
 Brück Barbara Elisabeth, Malborn

1830**Zender Bernard, Ackerer in Malborn I.OO**

* 02.07.1779 Rockenburger Hof 14.01.1799
 + 13.01.1858 Malborn
 Sv Zender Adam, Hofmann vom
 Rockenburger Hof und Marx Anna Sophia
 Milschett Pf. Schillingen
 (Rupp FB Beuren Nr. 828)

Kinder:

- a. Maria * 14.02.1801 Ma. + 16.02.1802
 b. Nikolaus * 24.08.1802 Ma. + 24.08.1802
 c. Johann * 25.11.1803 Ma. oo 10.01.1825 Engel Margarethe, Riedenburg <1832 >
 d. Matthias * 13.05.1806 Ma.

< 750 / 2.a. >

Knob Margarethe

* ca. ... 1773 Malborn
 + 14.07.1807 Malborn
 Tv Knob Nikolaus, Schmied und
 Weber Helena, Malborn

1831**II.OO**

20.11.1811

Paulus Anna Maria

* ca. ... 1786 Detzem
 + 12.03.1824 Malborn
 Tv Paulus Johann und
 Thome' Margarethe, Detzem

e. Nikolaus * 02.03.1813 Ma. + 11.05.1819
 f. Peter * 08.02.1815 Ma. oo vor ... 1843 Michels Maria, Malborn < 1833 >
 g. Jakob * 01.02.1818 Ma. + 23.04.1818
 h. Maria * 04.07.1819 Ma. oo 03.03.1848 Ott Michael, Kell < 1184 >
 i. Elisabeth * 14.01.1822 Ma. + 13.11.1824

1832 < 1830.c >**Zender Johann**, Ackerer in Malborn**OO****Engel Margarethe**

* 25.11.1803 Malborn

10.01.1825

* 30.10.1797 Riedenburg

+ 17.02.1869 Malborn

Sta.Thalfang

+ 08.11.1869 Malborn

Sv Zender Bernard, Ackerer und

Tv Engel Peter und

Knob Margarethe, Malborn

Wirtz Anna, Riedenburg

Kinder:

(Bungert FB Morbach Nr. E.45)

a. Matthias * 10.02.1826 Ma. oo 26.11.1849 Gorges Johanna, Malborn < 1834 >

b. Johann * 30.12.1829 Ma. oo 04.01.1856 Erz Anna Gertrud, Hoxel

Tv Erz Josef und Tinnes Margarethe

c. Peter * 12.09.1832 Ma. oo 02.12.1858 Weicherding Theresia, Malborn < 1835 >

1833 < 1831.f >**Zender Peter**, Tagelöhner in Malborn**OO****Michels Maria**

* 08.02.1815 Malborn

vor ... 1843

+.....

Sv Zender Bernard, Ackerer und

Paulus Anna Maria, Malborn

Kinder:

a. Katharina * 1843 Ma. + 29.09.1846

b. Elisabeth * 11.03.1845 Ma. + 29.09.1846

c. Anna * 25.12.1846 Ma.

1834 < 1832.a >**Zender Matthias**, Schuster in Malborn**OO**

< 425.g >

Gorges Johanna

* 10.02.1826 Malborn

26.11.1849

* 26.01.1828 Malborn

+ 12.01.1867 Malborn

Sta.Thalfang

+ 16.01.1884 Malborn

Sv Zender Johann, Ackerer und

Tv Gorges Helene, Witwe des

Engel Margarethe, Malborn

Paulus Matthias, Malborn

Kinder:

a. Anna * 27.04.1850 Ma. + 29.04.1858

b. Peter * 12.10.1855 Ma. oo 03.11.1879 Schmitt Anna Maria, Malborn < 1836 >

c. Johann * 20.09.1858 Ma. + 18.12.1858

d. Magdalena * 12.06.1861 Ma. oo 08.05.1884 Maßmann Nikolaus, Malborn < 1034 >

e. Johann * 19.07.1865 Ma.

Bemerkung: Sie zweite Ehe am 15.11.1871 mit Ott Michael < 1185 >

1835 < 1832.c >**Zender Peter**, Schuhmacher in Malborn **OO**

* 12.09.1832 Malborn 02.12.1858
 + 08.02.1915 Malborn Sta.Thalfang

Sv Zender Johann, Ackerer und
 Engel Margarethe, Malborn

Kinder:

a. Nikolaus * 18.03.1859 Ma. > 1882 ohne Consens in die USA + 1940 in USA
 b. Kind * 07.11.1861 Ma. + 07.11.1861
 c. Margarethe * 22.05.1864 Ma. oo 31.12.1883 Herkels Matthias, Geisfeld < 570 >
 d. Peter * 05.03.1870 Ma. oo 11.07.1900 Welter Anna Maria, Breit < 1837 >
 e. Anna Maria * 22.08.1874 Ma. oo 04.09.1900 Arend Nikolaus, Malborn < 17 >

< 1773.c >

Weicherding Theresia

* 20.03.1840 Malborn
 + 18.01.1896 Malborn
 Tv Weicherding Nikolaus, Ackerer
 und Paulus Katharina, Malborn

1836 < 1834.b >**Zender Peter**, Ackerer in Malborn **OO**

* 12.10.1855 Malborn 03.11.1879
 + 10.03.1910 Duisburg Sta.Thalfang

Sv Zender Matthias, Schuster und
 Gorges Johanna, Malborn

Kinder:

a. Helena * 21.12.1879 Ma. + 08.02.1882 Ma.
 b. Nikolaus * 10.08.1881 Ma. + 20.03.1976 Duisburg Meiderich 94 Jahre alt

< 1484.e >

Schmitt Anna Maria

* 30.12.1856 Malborn
 + 1940 Duisburg
 Tv Schmitt Matthias, Ackerer und
 Schmitt Magdalena, Malborn

Bemerkung: Familie am 20.04.1882 > Köln Ehrenfeld > Duisburg
 Er Werkmeister in Duisburg

1837 < 1835.d >**Zender Peter**, Ackerer in Malborn **OO**

* 05.03.1870 Malborn 11.07.1900
 + 01.11.1949 Malborn Sta.Thalfang

Sv Zender Peter, Schuhmacher und
 Weicherding Theresia, Malborn

Kinder:

a.

Welter Anna Maria

* 09.12.1873 Breit
 + 22.03.1960 Malborn
 Tv Welter Matthias, Ackerer und
 Schmitz Anna Maria, Breit
 (Blasius Heirats Register Heidenburg
 Nr. 483)

1838**Zimmer Jakob**, Müller, Hansgörgenmühle **OO**

* ca. ... 1792 Stipshausen 17.04.1818
 + 09.05.1843 Hansgörgenmühle Sta.Thalfang

Sv Zimmer Johann Nikolaus, Oelmüller
 und Schommer Anna Elisabeth, zuletzt Stipshausen

Kinder:

a. Anna Maria * 02.10.1820 Hundheim oo 26.02.1838 Becker Johann, Gusenburg < 53 >

Breuer Katharina

* ca. ... 1784 Sohren
 + 30.05.1846 Hansgörgenmühle
 Tv Breuer Johann Adam und
 Gemmel Katharina,

Bemerkung: Sie erste Ehe vor ... 1803 mit Steines Matthias, Hundheim
 vergl. Nr. < 1635 >
 (siehe auch FB II. Bischofsdhrön)

1839 Zischer, auch Ziescher, später Züscher**Zischer Johann, Malborn****OO****Gorges Maria**

* ca. ... 1708 Malborn

04.02.1738

* ca. ... 1710 Geisfeld

+ 09.01.1787 Malborn

+ 19.02.1763 Malborn

Sv Zischer Johann, Mayer zu Malborn

Tv Gorges Jakob, Geisfeld

und

und

Kinder:

a. Nikolaus

* 17.06.1739 Ma. oo vor ... 1770 Nisius Margarethe, Malborn < 1843 >

b. Maria

* 18.02.1741 Ma. oo 27.06.1775 Roos Matthias, Braunschauen
(Barth FB Kastel Nr. 740)

c. Anna Elisabeth

* 24.09.1743 Ma.

d. Elisabeth

* ca. ... 1744 Ma.

e. Eva

* 08.03.1746 Ma. oo 08.02.1774 Schosler Johann, Gutenthal < 1563 >

e.2. Maria

* 1748 Ma. + 11.08.1812 oo Daniel Jakob,

f. Johann

* 20.01.1749 Ma. oo 30.01.1782 Johann Katharina, Neunkirchen

Tv Johann Peter u. Anna Clara, Neunk.

(Bungert FB Büdlich Seite 489)

g. Maria Helena

* 03.12.1750 Ma.

h. Nikolaus

* 16.07.1753 Ma. oo 20.02.1787 Müller Margarethe, Neunkirchen < 1846 >

i. Katharina

* 1756 Ma. + 08.03.1834 Ma.

(Scholer FB Geisfeld Nr. 1156)

1840**Zischer Georg, aus Malborn****OO****Trösch Odilia**

* ca. ... 1716 Malborn

vor ... 1746

+

Sv Zischer

Kinder:

a. Anna Barbara

* 07.10.1746 Ma. oo 28.06.1774 Trösch Matthias, Malborn < 1693 >

b. Andreas

* 31.03.1748 Ma.

c. August

* 01.09.1750 Ma. oo 08.02.1780 Maria, Witwe Mchels Malborn <1844>

d. Adam

* 15.05.1752 Ma. oo 12.01.1794 Mayer Anna Katharina, Morscheid < 1848 >

(Scholer FB Geisfeld Nr. 1157)

1841**Zischer Georg**

* Malborn

+ 30.06.1753 Riedenburg

Sv Zischer

Kinder:

a.

(Bungert FB Morbach Nr. Z. 42)

Bemerkung: Er mögl. identisch mit Nr. 1840 ?

1842**Zischer Nikolaus, zu Malborn****OO****..... Anna**

* ca. ... 1720 Malborn

vor ... 1750

ca. 1730

+

+ 24.03.1755 Malborn

Sv Zischer

Tv

Kinder:

a. Johann

* 15.10.1750 Ma.

b. Josef

* 29.03.1754 Ma.

(Scholer FB Geisfeld Nr. 1158)

1843 < 1839.a >**Zischer Nikolaus**

* 17.06.1739 Malborn
 + 28.11.1811 Malborn
 Sv Zischer Johann und
 Gorges Maria, Malborn
 Kinder:

a. Johann * ca. 1771 Ma.
 (Scholer FB Geisfeld Nr. 1159)

OO

vor ... 1770

Nisius Margarethe

*
 + 25.11.1788 Malborn
 Tv Nisius
 (vergl. Bungert FB Morbach Nr.N.63)

1844 < 1840.c >**Zischer August, zu Malborn**

* 01.09.1750 Malborn
 + 12.05.1814 Malborn
 Sv Zischer Georg und
 Trösch Odilia, Malborn
 Kinder:

a.
 (Scholer FB Geisfeld Nr. 1160)

OO

08.02.1780

..... **Maria, Witwe Michels**

* ca. ... 1750 Malborn
 + 28.10.1781 Malborn
 Tv

1846 < 1839.h >**Züscher Nikolaus, Ackerer**

* 16.07.1753 Malborn
 + 30.01.1823 Malborn
 Sv Zischer Johann und
 Gorges Maria, Malborn
 Kinder:

a.

OO20.02.1787
Büdlich**Müller Margarethe**

* ca. ... 1764 Neunkirchen
 + 02.04.1829 Malborn
 Tv Müller Nikolaus und
 Weber Margarethe, Neunkirchen
 (Bungert FB Büdlich Seite 490)

1847**Züscher Johann, Ackerer in Malborn**

* ca. ... 1769 Malborn
 + 15.02.1844 Malborn
 Sv Züscher Nikolaus und
 Weber Eva,
 Kinder:

a. Nikolaus
 b. Katharina
 c. Maria
 d. Johann
 e. Elisabeth
 f. Margarethe
 g. Peter
 h. Maria

* ca. ... 1791 Ma. oo 09.01.1810 Knob Maria, Malborn < 1849 >
 * ca. ... 1792 Ma. oo 25.12.1814 Paulus Matthias, Malborn < 1213 >
 * ca. ... 1795 Ma. oo 01.02.1815 Maßmann Josef, Malborn < 1026 >
 * 18.12.1798 Ma. oo 26.08.1825 Schäfer Elisabeth, Gielert < 1851 >
 * ca. ... 1802 Ma. + 04.01.1804 Ma.
 * 09.06.1808 Ma. oo 15.01.1829 Lochen Matthias, Gusenburg < 944 >
 * 19.11.1811 Ma. oo 02.02.1841 Melina Katharina, Malborn < 1853 >
 * 10.01.1806 Ma. + 10.01.1806 Ma.

< 1198.c >

Paulus Anna

* 24.08.1773 Malborn
 + 19.03.1822 Malborn
 Tv Paulus Matthias und
 Kleppel Helena, Malborn

1848 < 1840.d >**Züscher Adam**, Ackerer in Malborn

* 15.05.1752 Malborn

+ 12.02.1826 Kell

Sv Züscher Georg und

Trösch Odilia, Malborn

Kinder:

a. August

b. Katharina

OO

12.01.1794

* ca. ... 1796 Ma. oo 08.02.1817 Paulus Elisabeth, Malborn < 1850 >

* 31.07.1805 Ma. + 31.03.1810

Mayer Anna Katharina

* ca. 1766 Morscheid

+ 05.02.1814 Malborn

Tv Mayer Nikolaus und

..... Margarethe,

1849 < 1847.a >**Züscher Nikolaus**, Ackerer in Malborn

* ca. ... 1791 Malborn

+ 15.07.1865 Malborn

Sv Züscher Johann, Ackerer und

Paulus Anna, Malborn

Kinder:

a. Johann

b. Maria

c. Anna

d. Eva

e. Katharina

f. Nikolaus

g. Johann Nikolaus

h. Johann

OO

09.01.1810

* 06.09.1811 Ma. + 01.03.1812

* 16.09.1813 Ma. oo 28.12.1839 Gorges Nikolaus, Malborn < 445 >

* 29.12.1815 Ma. oo 30.01.1837 Schmitt Johann, Malborn < 1477 >

* 28.09.1818 Ma. oo 14.10.1848 Schmitt Johann, Malborn < 1478 >

* 15.03.1821 Ma. + 21.02.1823

* 01.11.1823 Ma. + 03.01.1825

* 05.04.1826 Ma. + 05.04.1826

* 10.02.1827 Ma. + 13.02.1827

< 751.c >

Knob Maria

* ca. ... 1786 Malborn

+ 22.11.1854 Malborn

Tv Knob Nikolaus und

Kleppel Anna, Malborn

1850 < 1848.a >**Züscher August**, Ackerer in Malborn

* ca. ... 1796 Malborn

+ 28.12.1837 Kell

Sv Züscher Adam, Ackerer und

Mayer Katharina, Malborn

Kinder:

a. Nikolaus

b. Nikolaus

c. Johann

OO

08.02.1817

Sta.Thalfang

* 27.07.1818 Ma. + 26.09.1818

* 04.10.1820 Ma.I.oo > (Scholer FB Kell Nr. 1170)

II.oo > (Scholer FB Kell Nr. 1171)

* 06.02.1823 Ma. oo > (Scholer FB Kell Nr. 1169)

Paulus Elisabeth

* ca. ... 1798 Malborn

+ 13.06.1874 St. Tönis / Krefeld

Tv der verstorbenen Paulus

Elisabeth und

1851 < 1847.d >**Züscher Johann**, Ackerer in Malborn

* 18.12.1798 Malborn

+ 09.08.1872 Malborn

Sv Züscher Johann, Ackerer und

Paulus Anna, Malborn

Kinder:

a. Nikolaus

b. Johann

c. Totgeburt

OO

26.08.1825

Sta.Thalfang

* 21.01.1826 Ma. + 19.02.1826

* 21.12.1831 Ma. oo 26.01.1857 Goergen Margarethe, Malborn < 1856 >

* + 24.01.1839 Ma.

< 1416.b >

Schäfer Anna Elisabeth

* 21.08.1802 Gielert

+ 30.10.1878 Malborn

Tv Schäfer Philipp, Ackerer Gielert

und Schmitt Katharina aus Malborn

1852 < 1847.f >**Züscher Margarethe, Malborn**

* 09.06.1808 Malborn

+ 23.02.1871 Malborn

Tv Züscher Johann, Ackerer und

Paulus Anna, Malborn

Kinder:

a. Johann * 23.09.1826 Ma. + 17.03.1835

b. Matthias * 25.12.1838 Ma. oo 11.04.1865 Barth Johanna, Geisfeld < 1857 >

Bemerkung: Sie Ehe am 15.01.1829 mit Lochen Matthias, Gusenburg < 944 >
 Witwe von Lochen Matthias ab: 31.03.1830

1853 < 1847.g >**Züscher Peter, Ackerer in Malborn**

* 19.11.1811 Malborn

+ 28.01.1874 Malborn

Sv Züscher Johann, Ackerer und

Paulus Anna, Malborn

Kinder:

a. Elisabetha * 03.03.1842 Ma. I.oo 21.01.1861 Neff Johann, Malborn < 1157 >

II. oo 28.06.1868 Peters Johann, Merscheid > Merzig

b. Peter * 01.02.1844 Ma.

c. Katharina * 10.08.1848 Ma. oo 23.01.1872 Lauer Nikolaus, Malborn < 910 >

< 1053.b >

Melina Katharina

* 21.12.1819 Malborn

+22.02.1888 Malborn

Tv Melina Johann, Ackerer und

Paulus Elisabetha, Malborn

1854**Züscher Nikolaus, Ackerer in Neunkirchen OO**

* Neunkirchen 31.01.1849

+

Sv Züscher Johann und

Maßmann Katharina, Neunkirchen

Kinder:

a. Anna Maria * 05.02.1852 Neunk. oo 14.02.1878 Paulus Peter, Malborn < 1260 >

Knop Helena

* 09.09.1829 Geisfeld

+

Tv Knop Johann, Ackerer und

Braid Johanna, Geisfeld

(Scholer FB Geisfeld Nr. 544)

1855**Züscher Peter, Neunkirchen**

* ca. ... 1822 Neunkirchen

+

Sv Züscher

Kinder:

a. Katharina * 30.05.1848 Neunk. oo 29.01.1870 Paulus Peter, Malborn < 1250 >

b. Helena * 04.05.1853 Neunk. oo 03.11.1871 Scherf Johann, Malborn < 1432 >

OO

vor ... 1849

Kehl (Koehl) Angela

* ca.1826 Neunkirchen

+

Tv Kehl

1856 < 1851.b >

Züscher Johann, Ackerer in Malborn

* 21.12.1831 Malborn

+ 30.05.1884 Malborn

Sv Züscher Johann, Ackerer und

Schäfer anna Elisabeth

Kinder:

a. Johann * 26.10.1857 Ma. + 25.02.1864

b. Peter * 13.01.1862 Ma. oo 25.10.1898 Paulus Margarethe, Malborn < 1858 >

OO

26.01.1857

Sta.Thalfang

< 389.b >

Goergen Margarethe

* 14.01.1831 Malborn

+

Tv Goergen Matthias, Ackerer und

Schmitt Helena, Malborn

1857 < 1852.b >

Züscher Matthias, Tagelöhner in Malborn OO

* 25.12.1838 Malborn

+ 11.03.1890 Malborn

Sv Züscher Margarethe, Malborn

Kinder:

a. Matthias * 08.05.1865 Ma. > wohnhaft in Wannen

b. Margarethe * 10.10.1866 Ma. oo Wendling Anton, wohnh.in Koblenz

c. Peter * 11.11.1867 Ma. + 28.07.1868

d. Helena * 05.08.1869 Ma. + 27.10.1870

e. Peter * 05.02.1872 Ma. > Maschinist in Wattenscheid

11.04.1865

Sta.Thalfang

Barth Johanna

* 04.02.1827 Geisfeld

+ lebt 1895 in Koblenz

Tv Barth Matthias, Ackerer und

Herkels Maria, Geisfeld

(Scholer FB Geisfeld Nr. 42)

Bemerkung: Sie Witwe von Paulus Nikolaus < 1232 >

1858 < 1856.b >

Züscher Peter, Ackerer in Malborn

* 13.01.1862 Malborn

+

Sv Züscher Johann, Ackerer und

Goergen Margarethe, Malborn

Kinder:

a. Johann * 23.03.1899 Ma.

OO

25.10.1898

Sta.Thalfang

< 1255.d >

Paulus Margarethe

* 04.03.1880 Malborn

+ 03.11.1874 Malborn

Tv Paulus Johann, Ackerer und

Sauer Katharina, Malborn

1859

Zwetsch Johann Karl. ev. Hufschmied, Ma. OO

* 31.07.1810 Brücken

+ 26.09.1860 Malborn

Sv Zwetsch Melchior.ev. Ackerer und

Purpes Anna Barbara.ev. Brücken

(Jung ev. FB Birkenfeld Nr. 3910)

Kinder:

a. Elisabeth * 07.05.1838 Ma. + 14.03.1859

b. Helena * 23.12.1839 Ma. + 27.11.1840

c. Maria Katharina * 11.10.1841 Ma. + 18.07.1845

d. Anna * 11.10.1844 Ma. + 08.01.1871 > Pfliegerochter von Brück Christian

e. Anna Maria * 04.08.1848 Ma. + 10.02.1856

f. Anna Maria * 01.06.1851 Ma. + 14.06.1851

g. Johann * 18.04.1855 Ma. + 30.07.1882 (Knecht in der Rothmühle Gem.Malborn)

30.03.1838

Sta.Thalfang

< 1605.d >

Stecher Elisabetha

* 29.12.1812 Malborn

+ 12.03.1865 Malborn

Tv Stecher Jakob, Schreiner und

Altenhofen Katharina, Malborn

1860**Xaver Franz**

* 28.03.1806 Malborn

+ 28.03.1806 Malborn

Sv Xaver

und

Register der Familiennamen

(auch die der Ehefrauen)

Die Zahlen entsprechen den Familiennummern

Aback	1 - 2/2, 402e,
Adam	1557c,
Adams	217, 237, 238, 409e, 477a, 924, 1092, 1345/2, 1736,
Adler	3, 49,
Alt	4, 2/1, 416, 901, 950/2e, 967, 1050, 1360b, 1407,
Alten	198,
Altenhofen	1605,
Amann	245d,
Ames	220d,
Andres	5, 656, 854b, 1356, 1816b,
Angel	6, 557d, 1013, 1215, 1568j,
Antes	1291,
Anton	680, 950/2d, 1481c,
Arend	7 - 18, 85, 191, 453, 574, 630i, 634, 851f, 987, 1085, 1635e,
Arron	314b,
Aufsatz	19,
Back	286d,
Backes	20 - 29, 214, 950/2, 1353, 1362k, 1676, 1677, 1711,
Baehmer	1557d,
Ballat	30,
Baltes	109i,
Banner	1598,
Barth	31 - 33, 12, 124b, 227e, 256b, 360, 455, 479, 894, 917, 934j, 1029, 1232, 1269, 1493, 1634, 1857,
Bartel	34, 1541,
Barthelmes	160g,
Barthen	35 - 48, 181, 256, 290, 618, 705b, 716, 728c, 889, 900, 905, 918, 995, 1100, 1101, 1150, 1175, 1177, 1401, 1457, 1819,
Bartholomei	1392c, 1474,
Basten	1015,
Bastian	307a,
Bastuck	1799b,
Bauer	948c, 950/3, 1106, 1297, 1510, 1565,
Baumann	1603f,
Becker	49 - 55, 208b, 385a, 467, 561, 683d, 821, 1031, 1267g, 1363a, 1367, 1636, 1675, 1675c,
Beermann	56,
Behnert	340d,
Bender	314, 1462h,
Bendix	784/1,
Berend	79,

Berens	268,
Beres	208e,
Berg	630c,
Bernard	57, 19, 405, 887c, 1121, 1326b, 1345/1,
Biber	58,
Bibelhausen	59 - 60, 264, 1748,
Bier	61 - 65, 245, 329e, 343, 612f, 626b, 650g, 1471b, 1607e,
Billig	66 - 68,
Birk	69 - 70, 962,
Blaesius	1456,
Blanck	71 - 72,
Blang	1813b,
Blasberg	672f,
Blasius	1g, 323a, 1237, 1266b,
Blatt	72/3, 542,
Bles (Blaes)	1435,
Blumenfeld	73, 1081,
Böhmer	1018,
Bohn	58,
Bohnert	76 - 78, 670, 672, 1316,
Bollinger	79 - 81, 140, 361, 491, 1662,
Bond	82 - 84,
Bonertz	940,
Bonerz,	325d, 943,
Bonny	911b,
Boost	1539,
Bormann	1144c,
Bouillon	85 - 101, 303e, 328, 535, 852, 1113, 1321, 1354, 1424, 1425, 1426, 1436, 1488, 1509, 1517, 1533, 1624, 1809,
Braband	102,
Brandenburg	1596b,
Brandl	103,
Brandt	249,
Branstaet	1371,
Braun	504j, 1592b,
Breidenbach	1308g,
Brei(d)t	105 - 108, 419h, 522/li, 689, 707a, 749, 757i, 760a, 1006e, 1264, 1549, 1665, 1721g,
Bremm	109 - 114, 997,
Brimm	115, 1813,
Bresselschmitt	116, 488, 1005, 1364b,
Breuer	1838,
Brill	394a, 396,
Britz	1c, 1481d, 1520d, 1675,
Britzius	229, 518, 1690,
Brixius	117 - 134, 295, 297, 377, 750/1, 938, 1028, 1163, 1382b, 1452, 1460, 1690, 1743, 1766, 1794,
Brocker	94e,

Bruch	135, 160g, 662a,
Brucker	711f, 1537c, 1606b,
Brück	136 - 156, 32, 42, 277, 563h, 626, 644, 646, 659, 826, 844, 893, 913, 1305, 1326, 1326e, 1327, 1467, 1473, 1522, 1626,
Brüll	149d,
Buchholz	947e,
Bungert	157 - 160, 593b, 895, 1449a,
Buhs	292, 1503i,
Burg	161, 126, 976g,
Burgart	162 - 163, 208d, 1496g, 1541a,
Burger	969g,
Bürster	671b,
Busch	164 - 172, 265, 543, 815, 898, 1201, 1620,
Butterbach	1527,
Butz	1681d,
Cappe'	1409,
Carl	173/1,
Caspar	436,
Christ	173/2, 35b,
Christbach (Kriesbach)	174 - 175, 1514,
Christen	719b, 719d,
Circel	176,
Claasen	179 - 186, 206, 412b, 481, 707, 784/3,
Clemens	224,
Clement	474/2,
Coll	187,
Collar	188,
Coller	189,
Comprix	190,
Cordier	877d,
Corneli	191 - 202, 175, 636, 835, 836, 980, 1547, 1643,
Cornet	203,
Coure'	204 - 207,
Coße	797d,
Dahm	208 - 222, 483, 648, 845, 953, 1511, 1544, 1625,
Daniel	224, 100a, 493e,
Datieur	1408,
Dauhep	225,
Dausch	226,
Dautres	338c,
Deckers	339d,
Dederichs	1034e,
Degen	405c, 1763a,
Dellinger	227,
Delwing	228 - 233, 144, 397, 695, 710, 820, 824, 1158, 1417,

Dellwo	234 - 246, 437, 626c, 641, 695j, 774, 840, 1471,
Demuth	999c,
Dengel	370,
Dengler	808,
Detemple	247, 94b, 326, 350, 350e, 630g, 1484d,
Diendorf	1713a,
Diez (Dietz)	248, 1054,
Dill	345, 672e,
Dinther	249,
Dohm	250, 935a, 1298c,
Draeger	495,
Dreinen	530,
Driessler	626f, 664, 665b, 1040, 1548,
Dröschel	64c, 777d, 1275,
Ducar	531,
Dukarn	608,
Dupong	251,
Dupont	76d, 632c, 715, 1465h, 1505, 1506,
Düpre'	252 - 256, 96, 326f, 434e, 626d, 629d, 807, 1012e, 1123, 1300b, 1304a, 1307, 1308, 1308a, 1403g, 1403m, 1465a, 1465c, 1471j, 1489,
Dürschede	398c,
Eberhard	257 - 264, 90, 92, 100, 465, 802, 803, 1235g, 1384f, 1521,
Echternach	265 - 292, 141, 244, 454, 728b, 945, 989, 1110, 1241, 1265, 1538, 1578, 1785,
Eck	955, 1552b,
Ecker	802i,
Edinger	293,
Ehrhard	449,
Eibes	458h,
Eiden (Eyden)	295 - 301, 121, 219e, 297b, 298, 376, 415, 518b, 522/1h, 524d, 696a, 757f, 1251, 1553, 1698, 1699, 1701a, 1720i, 1726, 1728, 1733,
Eidems	1263d,
Eifler	302, 864, 1596,
Elgas	1174,
Elsen	1510c, 1597,
Emmerich	303 - 304, 478a, 478g, 1375,
Emmermann	305,
Engel	307 - 311, 305, 524, 528, 1224, 1832,
Engelbrecht	1569,
Engelmann	312, 257,
Engels	441,
Ertz	693b,
Erz	1832b,
Esch	313, 1713b,
Esselen	314,

Ettelbrück	351, 1599c,
Euler	1307a,
Faber	70h,
Faß	357,
Faust	116e,
Feder	868,
Feid	70g,
Feis	1461a, 1642c,
Felten	852f,
Ferger	491f,
Fetzer	315, 662, 1590, 1659,
Fichter	630d, 1635d,
Fillmann	316, 1532,
Finke	719d,
Finkler	1476,
Fischer	317 - 318, 365,
Fiseneck	209,
Flesch	319 - 320,
Föhr	673a,
Forsthofer	321,
Frantzen	477b, 478,
Franz	607, 1609,
Frenzer	324, 693a, 1266,
Friedrich	591,
Fries	322 - 323,
Frommherz	340b,
Fuchs	325 - 348, 32a, 338, 625, 762, 777c, 783, 789, 1131, 1319b, 1438,
Fugel	349,
Gabenesch	673d,
Gales	846,
Ganz	350, 850, 1403h, 1461, 1531b,
Gard	1816c,
Gärtner	1255h,
Gauer	351 - 354, 288f, 890, 1055, 1084, 1594g,
Gehendges	1255j, 1255k,
Gehenn	1681b,
Gehlbach	355 - 356,
Gelbach	325,
Geldermann	670e,
Geib	357, 170a, 357c, 380, 1608, 1622,
Geishecker	1159,
Gentes	565/1b,
Gerhard	490, 1238, 1615a,
Gettmann	499,
Gibbert	491f,
Glahn	506,

Glauber	358 - 372, 139, 211, 990, 1032, 1365, 1606,
Goebel	373 - 374, 1045,
Goellen	375 - 379, 168, 369, 386, 937, 1205, 1220,
Goergen	380 - 392, 205, 282, 442, 444, 784/2, 1243, 1255l, 1774, 1856,
Goertner	394 - 399,
Goetten	25,
Göhren	196,
Gorges	400 - 470, 111, 128, 131, 159c, 253, 289, 390, 410, 457, 458, 460, 597, 682, 693i, 761, 790, 906, 933, 985, 998, 1027, 1060, 1083, 1173, 1185, 1197, 1203, 1212, 1223, 1246, 1285, 1413, 1416a, 1482, 1485, 1500, 1592, 1628, 1720, 1729, 1768, 1791, 1834, 1839,
Gortener	393,
Graeber	471, 7d, 256a, 852h, 1769d,
Graewer	1462,
Graf	1381/2a,
Gramm	472,
Graul	473,
Greber	1266b,
Gregorius	508, 1603,
Greuter	1708,
Grewer	474/1 - 474/2, 405a, 1149,
Gries	999a, 1707,
Grimm	93f,
Grob	950/1,
Gröber	1593,
Gron	475,
Groetz	476, 911,
Groß	810,
Großmann	477 - 490, 64, 65, 77, 150, 819, 1183, 1319, 1404, 1458,
Groy	484,
Grün	27,
Haack	491 - 504, 109, 830, 1160, 1501, 1503, 1632, 1648, 1682,
Haas	493k, 1384e, 1504,
Haawer	505,
Habermann	506,
Häfner (Höfner)	539 - 542, 579, 580, 62, 80, 329, 1292, 1406,
Hahn	797,
Halterbronnen	947d,
Hamann	1348k,
Hamm	507,
Hammacher	1101d,
Hammerich	508, 79d,
Hammerschmitt	509,
Hampel	95,
Hamscher	339a,
Hanauer	510,

Hand	1546d,
Hangauer	482,
Hansen	1199,
Hardy	511,
Hares	512 - 516, 478m, 566, 639, 728a, 1675d,
Harich (Harig)	512 - 530, 123, 298b, 309, 387, 695j, 708, 760, 1701, 1730, 1732, 1761, 1796,
Hark	340e,
Hartmann	533 - 537, 554b, 668, 965a, 1314, 1823,
Hasborn	1621,
Hasel	991,
Häslen	1723,
Hässel	286c,
Haubert	948d,
Haubrich	538, 278, 592,
Heck	543 - 551, 15, 725, 1344,
Heib (Heip)	552 - 556, 644b, 778, 1166,
Heimes	557 - 558, 1683,
Hein	651g,
Heinz	559, 1139,
Heisig	560,
Helbrich	561 - 566, 339e, 549, 1649, 1804,
Hemmes	197, 1358,
Henn	567,
Henniken	636a,
Henry	1304,
Herbst	1263d,
Heres	478k,
Herkels	568 - 570, 40c, 47b, 421, 463, 1274,
Herlach	571, 568, 1560,
Herrich	517,
Herrmann	572 - 573, 912c, 1294,
Herz	574, 1483,
Heyl	575,
Higgler	1704a,
Hildebrand	302,
Hilgert	227e,
Hinterholz	909,
Hippert	577, 1251g,
Hisgen	576,
Hoewer	998a, 1496, 1674,
Hofer	577,
Hoff	578, 920,
Hoffmann	22, 24, 455h, 981f,
Holz	671e, 671f,
Honecker	560,
Hornberger	73,
Hornung	581,
Horst	212,

Höwer	548g,
Huber	582,
Hubertus	1508c,
Huf	1122,
Huth	583 - 586, 512, 513, 1668,
Hutmacherin	1558/2,
Huwer	593b,
Iffenthal	78,
Igel	587, 1118,
Jacoby	186,
Jäckels	9,
Jager	1733,
Jäger	491a, 493,
Jakobs (Jacobs)	588 - 599, 286, 478m, 657, 728d, 794, 916, 958/1, 1635, 1802,
Jank	650h,
Janßen	1162e,
Jene'	1020,
Joerg	493f,
Johann	1839f,
Johanny	600,
Josef	557f,
Joseph	1554,
Jost	601 - 604, 38, 136c, 136h, 630b, 641a, 818, 1148g, 1219g, 1471e, 1816,
Juchem	809a,
Junck	605 - 606, 351a, 708g, 712, 950/2e,
Juncker	617,
Jung	607 - 616, 563, 585, 611, 616, 649, 1253, 1278,
Jungbluth	1397,
Junk	992,
Junker	315, 1109, 1600,
Justinger	618 - 622, 613, 912, 1512,
Kaiser	623,
Kayser	976j,
Kannegießer	624, 1815,
Karls	625, 328g, 340,
Kaub (Kaup)	626 - 640, 149, 194, 671, 930, 948, 986, 1284, 1369, 1480g, 1515,
Kauer	586,
Kaufmann	641 - 647, 13, 215, 254, 459, 777, 1087, 1829,
Kauth	648 - 655, 227, 661, 1370, 1405,
Kebler (Keppler)	656 - 659, 1094, 1398,
Kehl	1855,
Keimer	581,
Keller	660 - 661,

Kemmer	1814,
Kerner	1645a, 1826,
Kessler	662, 135,
Kettern	663, 567,
Keuper	664 - 673, 226, 337, 339, 617, 630j, 788, 1295, 1418,
Kiebel	674 - 681, 1c, 2, 40d, 269, 547,
Kienzler	958/1f,
Kilburg	1579,
Kirst	934b,
Kivel	35a
Kiwel	293, 308,
Kimmling	682 - 685, 412a, 504i, 612, 1542, 1669,
Klaeren	825,
Klar	833,
Klas	963,
Klassen	686, 852g, 1580,
Kläß (Klees)	20,
Klein	687 - 702, 59, 208b, 402i, 402j, 522/1d, 524a, 524d, 529, 695i, 711l, 742/1, 1163d, 1233, 1307c, 1355, 1416c, 1475, 1523, 1528, 1567g,
Kleinschmidt	651h,
Kleppel	703 - 712, 751, 1198, 1696,
Klesius	1061,
Klippler (Klöppel)	402,
Klöpper	1012c,
Klos	713 - 723, 138, 303, 316, 325, 601, 612d, 626a, 626d, 630f, 632, 773g, 804, 841e, 841h, 843, 961, 982, 1049h, 1088, 1161, 1219h, 1285e, 1300c, 1301a, 1480, 1492, 1566, 1581e, 1666,
Klotten	1161a,
Klüppel (Knüppel)	296, 419, 1313e, 1447,
Knapp	724 - 727, 1381,
Knecht	1596,
Kneppel	1471g,
Knippel	728 - 730, 242, 271, 550,
Knob (Knop)	731 - 780, 36, 37, 39, 120, 173/2, 217d, 218, 220, 220, 246, 310, 320, 359, 399, 403, 411, 412, 420, 427, 439, 443, 527, 731, 732, 733, 734, 767, 816, 882, 897, 927, 966, 996, 1006, 1145, 1148, 1150a, 1151, 1154, 1167, 1196, 1204, 1207, 1209, 1210, 1227, 1230, 1262, 1263, 1313, 1343, 1377, 1448, 1450, 1540, 1557, 1594, 1671, 1716, 1724, 1725, 1755, 1762, 1788, 1789, 1793, 1830, 1849, 1854,
Knoll	487d,
Koch	781 - 784/1, 849k, 1559, 1799,
Koehl	1855,
Koerner	163,
Kohl	507, 711, 1443,
Köhl	785,

Kohlhas	686a, 852c, 1305b, 1531e,
Kohr	784/2 - 784/6, 571, 1807,
Kolbe	154a,
Kolling (Colling)	786 - 794, 79c, 255c, 350i, 357a, 380a, 603, 799, 960, 1049a, 1301, 1359, 1681a, 1812,
Kollmann	795, 887,
Kolz	796, 632d, 854, 1173b,
Konarsky von	797 - 798, 321,
Konrad	799 - 809, 94, 99g, 255a, 515, 572, 999, 1144, 1245, 1305b, 1306c, 1805,
König	1325i,
Konz	810, 367i,
Koppertz	489e,
Kopping	811,
Korb	812,
Körber	191g,
Koss	812 - 826, 145, 356, 430, 595, 610, 663, 717, 1017, 1025, 1800,
Krafft	827,
Kranz	830,
Kraus	1296c, 1347f, 1384a,
Kray	831,
Krämer	832 - 836, 1350, 1750,
Kreins	1287,
Kremer	682g, 683,
Kretsch	837,
Kretz	642,
Kreuder	838,
Krityla	999d,
Kriesbach	1514,
Kron	1366,
Kronenberger	840 - 862, 57, 344, 347, 380e, 602, 682g, 686c, 1164, 1310, 1311, 1361, 1379, 1383, 1491, 1561,
Kropf	863, 935,
Kropp	864,
Krügler	685,
Krunzer	865,
Kuhn	866 - 867, 1012e, 1279a, 1681,
Kunzendorf	868,
Küntzer (Kinzer, Künzer)	869 - 882, 267, 435, 694, 696, 754, 763, 922, 1208, 1451, 1453, 1454, 1720b, 1737, 1754, 1760,
Kühtze	883,
Lamberty	1520a,
Lampert	408,
Lamperts	1581a,
Lang	884 - 895, 45, 146, 562, 728f, 1348, 1471h, 1471i,
Länger	919,
Lauck	896, 607d, 1652, 1828,

Lauer	897 - 918, 29, 110, 270, 279, 280, 460, 477c, 615, 633, 853, 857, 1225, 1226, 1268, 1268e, 1594f, 1630, 1675b, 1779, 1816d,
Laus	1097c,
Lauterbach	356a, 1812b,
Lauterborn	116, 1604,
Laux	1653b,
Lay	1306,
Lecher	790h,
Lehnen	1613a, 1655,
Lehnert	920, 450,
Lehr	192,
Leik	111b,
Leineweber	448,
Leis	921 - 923, 466, 548, 1022, 1618,
Ley	94d,
Leyer	832,
Lengert	1677f,
Lengler	1611,
Lentes	924, 47, 147a1,
Lenz	1012f,
Lex	59, 92f,
Licht	925 - 926, 679b,
Lieser	22d,
Linden	576,
Lion	929,
Litzinger	930,
Loch	931 - 935, 250, 317, 404, 406, 519,
Lochen	936 - 946, 1, 43, 61, 82, 104, 241d, 274, 352, 394, 521, 903, 1153, 1171a, 1172, 1244, 1357, 1545, 1656, 1726, 1790,
Löcher	136, 375a,
Lofi (Lofy)	946/2 - 959/2, 113, 369c, 372, 642e, 925, 1033, 1056, 1299, 1302, 1508, 1531, 1581c, 1644, 1681f,
Looss	964,
Lorang	960 - 961, 855, 856, 1351, 1433, 1498,
Lorig	962,
Lorth	1012,
Lorscheter	230, 1674,
Lorscheider	963, 112, 1082,
Loscheter	360a2,
Loth	1568,
Löwe	965,
Ludes	460a,
Ludwig	966 - 970, 682b, 712d, 741, 878, 1014, 1072, 1780,
Lutzerath	971, 747,
Lützenburger	972, 1293,

Maeger	973, 99,
Mai	974 - 975, 1352,
Maier (Mayer)	976 - 979, 693k, 1577,
Mainzer	980 - 982,
Malburg	983 - 1014, 7b, 70, 160, 340c, 684, 701, 1099, 1134, 1186, 1261, 1400, 1502, 1518, 1535, 1651, 1797, 634d,
Manglitz	634d,
Manstein	1015,
Manz	1016, 555, 833d,
Marne'	1017,
Marold	1018,
Marschand	496n,
Martin	1019 - 1021, 350d, 557, 801,
Martini	1022, 199, 686d, 692e, 1059a, 1325g, 1347, 1683, 1683a,
Marx	1023 - 1024, 237c, 367h, 589, 782, 1470, 1596b, 1810, 1335,
Maßenhalder	1335,
Maßmann	1025 - 1034, 28, 30, 1136, 1137, 1524, 1570, 1035,
Matheiß	1035,
Mathieu	1036, 234b, 1615h,
Mattes	1546,
März	1037,
Maurer	1038,
Maus	1744a,
Mayer	1019, 1193/2, 1848, 1063,
Mees	1063,
Mehrdorf	1039,
Meiers	436c,
Meithof (Meidhof)	1040 - 1044, 88, 190, 251, 665, 666, 1045,
Melchior	1045,
Melina	1047 - 1057, 153, 434, 645, 1325, 1340, 1536, 1738, 1853, 584,
Menthin	584,
Menten	1581, 1582,
Mergener	1159d,
Merod	1058, 614,
Mersbacher	491a, 492,
Merten	1059 - 1060,
Mertiny	1061 - 1062, 1347,
Mettlach	1064,
Mettler	1342c, 1633,
Metzen	1132, 1503g,
Meyer	380g, 380h, 409b, 173/1,
Michaelis	173/1,
Michaels	1195,
Michels	1065 - 1102, 105, 283, 582, 660, 724, 744, 752, 811, 847, 971, 1004, 1007, 1024, 1119, 1140, 1239, 1694, 1712, 1718, 1757, 1833,
Mielke	958/1d,
Mihlmann	1103,

Miller	1104 - 1105, 958/1d,
Moerschbaeher	1106, 83, 961g, 1238e,
Mohr	1107 - 1108, 64e, 730, 1739,
Mohrbach	1138,
Molter	1109,
Mombach	1595,
Momber	10,
Moog	1110
Morlo	380c,
Mörsdorf	385d, 1288, 1360,
Moser	1111 - 1113, 2/2f, 541, 1111, 1469, 1742,
Moßmann	670e, 700,
Muelbach	1114,
Mühlen	174,
Müller	1115 - 1132, 91, 231, 269a, 362, 392e, 405h, 440, 491c, 673e, 677, 718, 841d, 880, 891, 950/2e, 1011, 1049c, 1202, 1229, 1303, 1362o, 1378, 1416c, 1530, 1562, 1846,
Muno	1133 - 1144, 66, 67, 78, 254b, 326, 476, 667, 790c, 1125, 1402, 1434, 1465g, 1529, 1615b, 1615d, 1706, 1801,
Münster	1145 - 1146, 174, 1602,
Müringer	256b,
Nau	465a,
Naudorf	1501h,
Neck	729,
Neef	579,
Neff	1147 - 1164, 398, 480, 500, 565/2, 698, 859, 915, 1090, 1376, 1479, 1511b,
Nellinger	915b, 1313f,
Nestor	1165, 381a,
Netzer	879b,
Neu	281f,
Neubach	1166,
Neufeind	626b,
Neufing	1829e,
Nickels	480c,
Niersbach	503,
Nisius	1167 - 1177, 161, 379, 397a, 413a, 423, 534, 609, 773, 950/2b, 1249, 1534, 1592b, 1843,
Nohs	1178,
Noll	1179 - 1180,
Oberhausen	1463,
Obermann	1639,
Obine	1181,
Ort	1141a,
Ost	1607,
Ostermann	1182, 160e, 1379a,
Ostwald	1182/2,

Ott	1183 - 1186, 40, 284, 861, 1314b,
Otto	1187 - 1188,
Overdick	1189,
Paul	1190, 98,
Pauli	1191 - 1193, 1193,
Paulus	1193/2 - 1280, 11, 33, 46, 76, 125, 148, 184, 221, 228, 260, 261, 272, 287, 322, 414, 425, 431, 433, 451, 452, 489, 497, 504h, 553, 578, 587, 598, 621, 758, 764, 766, 834, 887d, 942, 946, 958/2, 1003, 1053, 1058, 1079, 1129, 1141, 1155, 1156, 1162, 1217, 1219, 1235, 1259, 1280, 1346, 1374, 1430, 1459, 1520, 1555, 1670, 1695, 1703, 1710, 1713, 1741, 1744, 1758, 1763, 1764, 1773, 1776, 1777, 1778, 1781, 1831, 1847, 1850, 1858, 1281 - 1285,
Pauly	1100a,
Paquet	1286,
Pees	1287, 897b, 1141f,
Peters	1288, 150k, 491h, 774e, 884, 1190, 1416c, 1461b,
Petri	1261d,
Pesch	1289 - 1290, 258, 786, 787, 957, 1144i, 1786b,
Petto	1290/2 - 1295, 72/2, 72/3, 281, 391, 919, 1591, 1800d,
Pfeiffer	1296 - 1312, 137, 141c, 626e, 627, 812, 841, 848, 1385, 1403, 1631,
Philipp	700a, 1383/2,
Philippi	1313, 239, 882a,
Philips	473,
Pick	673c,
Piletzky	1314, 330,
Pilger	1315 - 1331, 136j, 219, 428g, 629, 630h, 673, 779, 784/6, 790b, 852e, 969, 1102, 1127, 1419a, 1471a, 1516, 1519, 7c,
Pink	1381/2a,
Piro	1024b,
Pistor	220a,
Piskol	1180,
Plähser	1025a,
Pletting	1576a,
Pölgen	393, 1645,
Pondrom	1332 - 1333, 1645,
Porn	1335,
Porren	1336,
Potiers	1337 - 1350, 514, 640, 806, 1152, 1170, 1282, 1362, 1391a, 1663,
Praor	1351, 1276, 1431, 1465, 1763g,
Priester	1352 - 1353, 682d, 1051, 1052,
Prim	
Probst	
Quareng	1354,
Quint	509, 1465f,

Rasch	1355, 1078,
Räsch	1356, 1277,
Rasskopp	1357, 1556,
Rath	836c,
Rausch	1358 - 1360, 401a, 554, 695c, 941, 1772,
Regnery	1361 - 1364, 311, 916b,
Rehlinger	1365, 16,
Reichardt	1404e,
Reichert	1366 - 1370, 491c,
Reifel	1371,
Reiler	94c,
Remigius	976p, 1148b,
Reinhard	1372 - 1373, 322,
Reisch	958/1a,
Reitz	1374 - 1376,
Resch	1377 - 1379, 285, 529b, 708h, 884g, 1054e, 1124, 1182, 1395, 1412,
Rischner	1381, 1642,
Ritter	1381/2 - 1383, 958/1b,
Roeder	1383/2, 407f, 539a2, 555b, 575, 950/2c,
Roemer	1384 - 1387, 148b, 800, 973c,
Roesler	1388 - 1389,
Röhrbach	565/b,
Rolinger	511,
Ronde'	1390 - 1402, 643, 1168, 1272, 1601,
Roos	1839b,
Rosar	1403 - 1404, 147, 255, 327, 350g, 983, 1221c, 1307c, 1307e, 1308f, 1309i, 1403g, 1465l,
Rosenkranz	1405, 1362a,
Rössler	275,
Roth	1406, 84, 1487, 1763c,
Rotfuchs	849f,
Ruppenthal	552, 1290/2,
Ruschel	1407,
Rütz	1408,
Rotländer	1409,
Roubleing	1410,
Salm	338c, 719a, 1130,
Salzgeber	1411,
Sames	1322,
Samson	304, 708c,
Sauer	1412 - 1413, 1255,
Schabbach	912a, 1484c,
Schallmo	1348j,
Schäfer	1414 - 1418, 500b, 552a, 634a, 635, 653, 694a, 969f, 1309, 1394, 1650, 1798b, 1851,
Schamma	1419 - 1420, 155,
Schedler	496l,

Scheffler	673e,
Scheid	1576b,
Scheidgen	1557c,
Schell	1422, 491a, 494,
Schenden	14, 1330, 1629,
Scherahn	1423,
Scherrenbroich	499c,
Scherer	1424 - 1426, 259, 436e, 539, 774b, 825c, 934, 1126, 1466, 1499,
Scherf	1427 - 1432, 914, 1399,
Schieber	1059, 1210a,
Schiewer	118b,
Schiner	852a,
Schirra	1433 - 1439, 540, 630, 690, 842, 1163e, 1306c, 1465e, 1465i, 1495,
Schlegel	1576,
Schleyer	430a,
Schmid	1076,
Schmidt	493i, 756, 877, 885, 1049i, 1112, 1384, 1406a, 1715,
Schmitt	1440 - 1526, 18, 23, 41, 50, 76c, 89/2, 93i, 100b, 122, 130, 134, 159, 172, 175a, 233, 254d, 291, 292, 319, 350b, 389, 392, 402f, 417, 417d, 418, 432, 446, 447, 461, 487, 504g, 537, 543h, 558, 626f, 650, 652, 664f, 714, 719, 723, 728, 737, 746, 753, 790a, 806b, 822, 823, 837, 849, 851, 965, 967c, 972, 973, 988, 1010, 1036, 1038, 1132, 1190b, 1190d, 1190g, 1206, 1221, 1252, 1254, 1289, 1315, 1323, 1328, 1384, 1404c, 1404d, 1416, 1439, 1465j, 1484, 1486, 1508b, 1525, 1543, 1575, 1583, 1602a, 1608g, 1615, 1674b, 1700, 1704, 1739, 1752, 1767, 1771, 1817, 1836,
Schmittberger	1527 - 1533, 7, 380d, 1103, 1387,
Schmitter	33, 1235b,
Schmitz	1534 - 1535, 593, 678, 1567g, 1613f,
Schneider	1536 - 1557, 68, 235b, 355, 402f, 481d, 493i, 529d, 533, 631, 775, 792, 984, 1248, 1308b, 1390a, 1449, 1581a, 1595g, 1681g, 1798, 1798e,
Scholer	1558 - 1558/2,
Schömer	1560 - 1562, 149e, 232, 658, 1107, 1192, 1313i, 1348g,
Schommer	395, 480d,
Schon	1657,
Schonhardt	478l,
Schorn	996i,
Schoßler	1563 - 1566,
Schößler	561/1,
Schreiner	1390a,
Schrenk	357b, 1283, 1822,
Schroeder	1326c,
Schue	471/1,

Schu (Schuh)	1567 - 1571, 8, 52, 254c, 304c, 367, 886, 887h, 896, 1052a, 1231, 1255, 1481, 1550, 1568m,
Schuler	1572 - 1573,
Schulz	1574,
Schunard	1575,
Schurb	464,
Schuster	1576,
Schwab	1577,
Schwarz	791,
Schwebbach	231b,
Schweigerer	594,
Schwickert (Schwickart)	1578 - 1579,
Saecker	1034c,
Sebastian	383c, 1077,
Sebastiany	772,
Seimetz	273b, 1674a,
Seiwert	489a,
Selgrad	1622c,
Senftleben	1580,
Serff	1251g,
Sersch	96d,
Serwene	142,
Siffert	1023,
Siffrin	496l,
Simon	1581 - 1588, 273, 346, 951, 1106e,
Sinnen	1589,
Sohns	1590, 216,
Sommerfeld	1140c,
Sonne	1591, 1507,
Sossong	1403k,
Späder (Speder)	1592 - 1599, 185, 208, 363, 1048, 1445, 1599,
Spaniol	286a,
Speltz	480c,
Spengler	1600,
Spieler	357b,
Spies	84b, 492b, 904, 1375f,
Stadtfeld	1365f, 1496i,
Stecher	1601 - 1618, 93, 557f, 573, 721, 722, 979, 1427, 1468, 1537, 1647, 1734, 1859,
Steffe(n)(s)	1619 - 1628, 107, 148a, 697, 831, 1327a,
Stein	1629, 195, 912a, 1281,
Steinbach	1630 - 1631, 324, 498, 886i, 1332,
Steinborn	1632,
Steines	1633 - 1637/2, 681, 1016, 1838,
Steinmetz	1638,
Stephany	1639,
Steuer	849i,
Stiber	240, 241,
Stiewer	882c,

Stiwer	301,
Stock	1640,
Stoeck	1641,
Stoll	651,
Stommel	352f,
Strahl	1642, 1381a,
Strauss	1643,
Streng	1644 - 1651, 428, 504b, 858, 860, 1086, 1300, 1419, 1526,
Stumm	1714,
Stürmer	1652, 682e, 1120, 1564, 1612,
Stützel	1653, 975,
Suska	1654, 593b,
Sustinger	70e,
Taffner	1655 - 1657, 1256, 1654,
Terdinger	1658,
Thasch	276,
Thees	1106b,
Theis	412c, 1602,
Theisen	1659 - 1660, 471, 1681l,
Theus	1661,
Thiel	1662, 496, 892, 1824,
Thielen	1663,
Thoemel	1664, 865,
Thoemmes	1665 - 1666, 590, 593b, 862, 951a1, 1176, 1258, 1365h, 1637/2,
Thoes	1667,
Thoesen (Thösen)	1668 - 1669, 366, 713, 952, 1133, 1279,
Thomas	1551, 1673a,
Thome	1670, 231a,
Thomeyer	639a,
Thommes	1581b,
Thümmel	1769,
Tilken	385b,
Tinnes	1671 - 1672, 981, 1448e,
Tommes	1673,
Trampert	1674 - 1680, 300, 478f, 478h, 780, 809, 956, 1135, 1142, 1273, 1546c, 1803,
Trein	93g, 699,
Treitz	1681 - 1682,
Tresch	354,
Triesch	1683,
Tropcourt	385,
Trösch	1684 - 1704, 235e, 388, 426, 524c, 529d, 749d, 749f, 759, 771, 796, 993, 1104, 1117, 1214, 1216, 1218, 1222, 1228, 1464, 1494, 1717, 1719, 1753, 1840,

Uerz	634a,
Umbach	1705,
Valerius	544,
Veek	1706,
Vieh	1707, 1091,
Votter	1325d,
Wagner	1708 - 1713, 6, 208h, 304f, 368, 499e, 672g, 1169, 1372, 1585, 1596a, 1744b, 1821,
Wahlen	121b, 124, 124c, 757, 1727,
Walter	1296d, 1298,
Walz	1714, 882d,
Weber	1715 - 1748, 31, 60, 130c, 133, 170, 238/2, 238/2f, 241c, 242a, 328g, 329a, 341, 409, 413, 419g, 489b, 620, 622, 679, 693, 712c, 714h, 740, 748, 750/2, 770, 785, 827, 852d, 881, 1049, 1199d, 1200, 1240, 1286, 1455, 1472, 1567, 1567d, 1610, 1638, 1653, 1675e, 1701b, 1759, 1763b, 1765, 1775, 1795,
Weiland	1749 - 1750,
Weicherding	1750 - 1789, 5, 35, 49, 59, 63, 127, 129, 132, 158, 288, 310b, 371, 424, 472, 504, 522/1, 522/2, 529c, 619, 692, 712b, 769, 899, 907, 908, 1108, 1188, 1211, 1267, 1382, 1542, 1552, 1672, 1688, 1697, 1702, 1731, 1735, 1736, 1770, 1786, 1787, 1835,
Weidert	44,
Weiland	1790 - 1791,
Weiler	1792 - 1796, 299, 394c, 522/1c, 535a, 1721, 1792,
Weinand	493k, 1584,
Weinig	1797, 513a,
Weinzunk	851f,
Weiß (Weis)	87, 252, 781, 1144e, 1492b, 1513, 1664,
Weisberger	809a,
Weiskopp	1613,
Weissel	381b,
Welsch	337i,
Welter	568e, 689b, 694c, 776, 1837,
Werle	1798 - 1800, 1000, 1093, 1798e,
Wendling	1857b,
Werner	1801,
Weyand	1802 - 1803, 1001,
Wiesbaum	40c,
Wilbert	1388,
Wilhelm	339a,
Wilmes	1804, 565/1a,
Wilms	901d,
Windhäuser	1805,
Wirtheusner	1806,
Wirtz	1807 - 1808, 86, 364, 1428,

Wojatzki	1809,
Wolff	922d, 923,
Wollmann	1810 - 1826, 1588,
Zacharias	1827 - 1829, 1064,
Zender	1830 - 1837, 17, 570, 879, 1034, 1184, 1342,
Zenner	850c,
Zey	475,
Zimmer	1838, 53, 850i, 855f, 961g, 1037, 1257,
Zischer (Züscher)	1839 - 1858, 383, 445, 745, 910, 944, 976, 1026, 1157, 1171, 1182/2, 1213, 1250, 1260, 1416b, 1432, 1477, 1478, 1563, 1693,
Zwetsch	1859,
Xaver	1860,

Ortsregister

(ohne Malborn)

Abentheuer	149,341,573,1022,1637 /2,1681,1706,
Abtei	76,77,98,194,254,329,333,335,338,601,603,625,629,631,632 ,638,672,715,718,719,836,845,981,1123,1126,1190,1284, 1465,1506,1530,
Achtelsbach	1291,
Adenau	313,
Algringen	1514,
Alsdorf	648,
Alsfassen / Sachsen-Coburg	1527,
Allenbach	579,682,1182,1683,
Altdorf	1801,
Altlay	567,1633,
Altsalzwedel	965,
Arlon / Luxemburg	511,
Antesthal	1801,
Aschaffenburg	1040,1043,
Auw an der Kyll	496,1662,
Baltersweiler / St.Wendel	1603,
Bainbridge / USA	1469,
Baumholder	135,1018,
Bäsch	331,332,343,922,950 /2,1215,1239,1572,1573,1575,1667,
Bächemühle	1470,1582,1583,
Berglicht	60,174,175,198,208,209,210,211,212,246,264,363,370,465, 467,483,534,612,648,682,683,684,685,904,990,991,1366, 1369,1514,1544,1567,1596,1599,1602,1668,1669,1791,
Beuren	108,146,229,285,367,369,372,393,884,886,889,891,1025, 1032,1054,1306,1342,1353,1360,1631,1665,1810,1811,
Beuenermühle	1082,
Beurig	1423,
Bescheid	159,359,602,887,891,893,924,1019,1124,1231,1238,1348, 1361,1555,
Bescheidermühle	624,1219,1221,1585,
Bexbach	811,
Bieberich	1558 /2,
Bierfeld	227,304,543,898,1538,1539,1541,1546,1790,
Bingen	1064,
Binsfeld	810,
Birkenfeld	549,566,580,1108,1110,1408,1437,1611,
Bischofsdrhon	250,497,1671,
Bistumswald	72,
Bleiderdingen	533,1799,
Bliesen	660,
Bochum	1256,1626,
Bonn	48,340,1189,

Börfink	52,330,535,536,537,668,781,868,1314,1823,
Bosen	607,649,1483,
Bous / Saar	155,1419,1420,
Braunshausen	1476,1816,
Brebach	830,
Breckendorf	814,
Breit	47,592,597,775,785,825,924,958,1031,1524,1837,
Breungenborn	957,
Brilon	1804,
Britten	1739,
Brombach	391,
Brottdorf	498,
Bruch / Wittlich	1322,
Brücken	252,276,1600,1859,
Buch / Hunsrück	1383,
Büdingen	1504,1642,
Büdllich	351,352,481,553,785,1055,1129,1176,1362,1580,
Buhlenberg	1290/2,1468,
Bullay	1668,
Bundenbach	257,
Burbach	846,956,1138,1323,1324,1328,1643,
Burgund	1410,
Burtscheid	311,
Busermühle / Malborn	56,72 / 2, 72 / 3, 107,281,663,919,1291,1292,1293,1294,1295, 1389,1806,
Buweiler	962,
Chassepierre / Belgien	947,
Chieningen / Belgien	690,
Dagstuhl	1359,
Damflos	62,63,64,65,76,116,136,316,325,355,626,629,630,636,639, 640,641,642,664,714,715,720,723,790,836,840,841,842,843, 844,845,1133,1136,1137,1305,1306,1323,1350,1351,1404, 1439,1465,1466,1469,1471,1480,1484,1491,1492,1493,1495 ,1498,1504,1505,1506,1529,1532,1533,1537,1040,718,667, 601,602,490,362,335,96,91,1321,1548,1615,1617,1812, 1831,
Detzem	1831,
Detzheim	423,
Deuselbach	45,512,514,661,885,1797,
Deuselbachermühle	919,
Dhronecken	79,214,215,220,249,250,276,278,302,305,315,353,506,510, 525,552,553,555,556,575,576,594,617,623,697,699,782, 784/1,827,831,863,864,868,869,870,872,893,934,935,1016, 1040,1109,1122,1182,1335,1368,1371,1407,1408,1463,1486 ,1558,1580,1586,1587,1653,1658,1711,1712,1714,1750, 1791,1822,1827,1828,1829,
Dhroneckermühle	107,831,832,833,875,879,881,919,1474,1535,1578,
Dudweiler	690,
Duisburg	1518,
Ehrang	1114,1705,
Eikel / Niederlahnstein	574,
Eisen	357,781,

Eisenschmitt	86,1361,
Eitzweiler	1000,1799,
Elzerath	66,366,952,1475,1612,1668,
Eschbach / Pfalz	226,
Eschbacherhof	1286,
Etgert	208,1264,
Etgertersägemühle	1588,1709,1817,1821,1822,1823,1824,1825,
Exweiler	1607,
Farschweiler	27,78,1345 / 2,1540,1642,
Fastrau	1221,1251,
Faulenberg	303,
Feckweiler	573,
Filzen	1382,
Foelz	248,
Frauenberg	1537,
Friedrichsthal	1125,
Frohnhofen / Bibern	572,
Gehweiler	1076,
Geisfeld	1,2,35,40,49,69,102,104,115,118,119,121,124,157,158,159, 164,167,179,181,182,184,203,234,235,237,238,239,240,241, 242,297,298,299,307,308,310,313,382,403,406,407,410,411, 421,422,509,517,518,519,521,522,523,524,526,527,528,529, 530,547,588,629,632,674,675,676,677,678,679,689,694,695, 703,704,706,708,709,710,711,712,719,731,732,733,735,738, 740,742 / 1,742 / 2,743,748,749,755,757,760,761,776,778,838 882,931,932,933,936,947,949,1029,1046,1180,1181,1187, 1191,1192,1194,1237,1245,1261,1262,1313,1333,1336,1354 1356,1391,1410,1422,1442,1444,1559,1560,1561,1592, 1637 / 2,1665,1672,1690,1696,1721,1725,1730,1732,1754, 1789,1793,1794,1839,1854,1857,
Geisfeldermühle	107,269,273,293,300,1332,1407,1585,1645,1671,1813, 1257,
Gersweiler	1257,
Gielert	663,783,950 / 1,950 / 2,951,1295,1416,1418,1851,
Gollenberg	1578,
Gonzerath	951,1370,1551,1581,
Gonzerather Hintermühle	567,
Gornhausen	531,608,1507,1591,
Gräfendhron	5,59,67,83,346,368,593,682,922,1022,1023,1106,1355,1588, 1666,1708,1709,1711,1821,
Greimerath	1427,
Grimburg	735,
Grimburger Hof	477,478,479,1458,
Grufft / Koblenz	1116,
Grumbach	581,
Gusenburg	23,29,38,50,53,56,271,728,940,941,943,1150,1188,1458, 1481,1636,1675,1676,
Gusterath	591,
Gusterathermühle	474,
Gutenthal	353,494,921,922,1303,1563,
Gutweiler	268,
Haag	70,897,900,930,

Hansgörgenmühle	53,474,577,874,879,881,1016,1221,1238,1251,1258,1272, 1276,1277,1359,1456,1520,1539,1633,1635,1636,1637/1, 1813,1818,1838,
Hascheid	393,
Hasborn	190,
Hatzenport	830,
Heddert	1554,
Heidenburg	54,107,450,531,686,772,821,865,1031,1224,1407,1569,1595 ,1621,1623,1664,1769,
Heinzerath	531,
Heinzerathermühle	1159,1583,1668,
Herl	1276,1496,
Hermeskeil	35,40,78,133,181,229,231,232,256,267,295,296,299,301,303 ,304,321,393,394,395,413,415,419,421,439,519,568,569,571 595,629,695,710,797,798,823,835,864,1049,1125,1199,1301 ,1381,1465,1537,1541,1593,1622,1624,1628,1698,1699, 1701,1718,1719,1720,1726,1728,1737,1746,1748,1761, 472,
Henau	472,
Hentern	700,
Heupweiler	317,
Hilscheid	72 ² / ₂ ,80,302,353,469,473,507,552,553,554,579,681,834,1146, 1178,1182,1292,1330,
Hilscheidermühle	42,107,471,697,889,890,1258,1367,1584,1585,1635,1637/1, 1637 /2, 1659,1660,1749,
Hinzerath	780,1374,
Hinzert	173 ² / ₂ ,550,749,884,1216,1813,
Hofstede	1007,1144,1177,
Hoeheinöd / Bayern	1124,
Höfchen	303,779,808,1326,
Holz	173 /1,
Horath	107,214,491,492,493,494,650,854,1353,1361,1377,1395, 1412,1613,1618,1632,
Hordel / Westphalen	1261,
Hölbachmühle /Merscheid	273,1283,1579,1582
Hoxel	196,1384,1386,1387,
Hundheim	53,1422,1510,1633,1635,1636,1668,1838,
Hunolstein	3,160,275,354,698,761,1061,1388, 1598,1805,
Hückeswagen	1745,
Hüls	1189,
Hüttgeswasen	1298,
Idar	199,1640,1641,
Illingen	506,1107,
Illinois / USA	958 /1,
Immert	473,557,1275,1385,
Karlsberg	1477,
Kastel	396,1288,1360,
Kell	38,578,618,822,892,894,895,901,1184,1481,
Kempfeld	797,
Kernscheid	549,
Kesten	926,

Kirchberg	586,
Kirf	596,
Kirrberg	1138,
Klausen	503,
Klerf	635,
Klüsserath	58,
Krames	503,1385,
Kronweiler	1017,1537,
Kusel	1537,
Landsweiler	1019,1435,
Lascheid	1812,
Lascheider Hof	480,1814,
Leitersweiler	1383 /2,
Leiwen	6,163,577,697,1582,1664,1708,
Leysel	575,1119,
Licht	209,370,402,412,482,682,694,1119,1567,1592,1595,1596, 1599,1791,
Lisdorf	1643,
Lockweiler	1568,
Longkamp	830,1597,
Longuich - Thalmühle	1258,1428,1474,
Lonzenburg	448,
Lorscheid	9,73,988,1081,
Losheim	440,441,1357,
Lückenburg	664,925,1191,1394,1406,1417,1487,
Magdeburg	173 /1,
Malstatt	345,1036,
Mandern	578,1397,
Mehring	464,656,1398,
Mellier / Belgien	1133,
Merschbach	83,84,1077,1288,1369,1542,1596,1708,1712,1807,
Merscheid	19,319,322,404,405,493,1019,1121,1149,1255,1365,1412, 1413,1658,1714,1821,
Mertesdorf	1083,1585,
Mettendorf	374,
Mettlach	883,
Mettnich	8,52,1568,
Michelsberg	55,
Mitlosheim	1357,1556,
Mittelbrixbach	1604,
Morbach	1063,1655,1656,1659,
Morscheid / Wahlholz	185,395,497,512,515,599,684,919,947,948,955,979,1059, 1060,1302,1303,1503,1528,1531,1597,1598,1848,
Muhl	142,147,252,255,327,1299,1307,1308,1309,1310,1403,1489, 1505,
Mühlheim / Mosel	1182,1579,
Mürtenbach	497,499,
Nattenheim / Eifel	373,

Naurath	186,589,590,593,657,681,785,794,1535,1635,
Neuerburg	1026,1535,
Neuhütten	10,12,85,89,90,99,786,787,791,792,973,983,984,985,986, 999,1084,1289,1290,1315,1316,1424,1425,1433,1434,1495, 1622,1624,
Neumagen	278,561,562,
Neumühle	1627,
Neunkirchen / Saar	30,1018,
Neunkirchen	422,468,609,610,611,615,616,679,680,998,1107,1108,1171, 1249,1250,1253,1260,1265,1378,1432,1469,1487,1488,1710 ,1846,1854,1855,
Niederburg	79,
Niederemmel	314,495,1405,1581,1663,1682,
Niederlinxweiler	1383/2,
Niedermanderscheid	544,551,725,
Niedersehr	1550,
Nohfelden	934,
Nonnweiler	267,499,1354,
Oberdrees	653,
Oberhaus / Schwarzenholz	305,
Oberstein	321,
Odert	565,587,833,834,1105,1167,1168,1564,1565,1566,1803, 1804,
Ormont	700,
Osburg	82,471,941,1078,1399,1421,1429,1430,1431,1485,1630, 1632,
Ottweiler	1383 /2,1609,
Otzenhausen	385,1620,
Papiermühle	1824,
Piesport	192,
Pluwiger Hammer	800,
Prosterath	74,191,192,193,197,367,369,461,879,1025,1074,1345/1,1358 ,1543,1547,1570,1623,1625,1628,1772,
Potsdam	784 /1,
Pöler	49,121,822,891,1170,1251,1553,1813,1815,1820,
Quierschied	625,
Rachtig	561,
Rapperath	57,1013,1059,1120,1121,1564,1826,
Rascheid	2/2,104,105,112,269,280,416,418,428,463,550,656,689,712, 878,901,963,966,967,1050,1084,1085,1086,1300,1644,1645, 1646,1736,1780,1813,1815,1816,1819,
Rech	322,
Reil	596,
Reichenbach	1605,
Reinsfeld	19,40,124,163,230,238,239,240,241,309,523,524,528,530, 757,763,796,1183,1313,1366,1722,1723,1727,1733,
Reiskirchen	582,
Rhaunen	1103,
Riedenburg	61,79,80,109,114,140,311,693,976,1001,1182 /2,1661,1710, 1802,1832,

Riedenburgermühle	1293,
Riol	951,1474,
Riolermühle	1486,
Rittersdorf	762,
Rivenich	1642,
Riveris	1549,
Rockenburgerhof	1830,
Röderbach	32,42,45,47,137,138,139,140,141,142,143,146,147,148,149, 277,627,659,700,812,826,947,1100,1101,1296,1297,1298, 1299,1300,1301,1302,1304,1307,1308,1354,1385,1467, 1473,1522,1626,1644,
Rondel / Wintrich	980,
Rorodt	214,215,1245,
Rothaus / Kreis Brieg	975,
Rothmühle	265,266,267,270,271,275,276,278,279,280,281,282,287,288, 1265,1279,1538,
Ruthweiler	1798,
Rückweiler	699,
Saarbrücken	895,1525,
Saanhölzbach	30,
Saarlouis	365,837,1657,
Salmrohr	364,
Sauerborn / Malborn	219,262,278,650,960,968,1109,1315,1316,1317,1318,1319, 1320,1325,1326,
Sauscheid	31,370,512,1229,
Scharloi / Luxemburg	517,
Schmelz / Züschen	86,88,91,328,336,455,787,786,788,799,800,960,1359,1433, 1435,1436,1437,1498,1527,1528,1529,1681,1682,
Schönberg	73,379,613,614,730,951,953,1011,1056,1058,1170,1192, 1220,1379,1534,1557,1621,1665,1666,
Schönbergermühle	846,
Schwarzenbach	641,
Schweich	1331,
Schwollen	1202,
Sehlem	577,
Seinsfeld	1580,
Siegburg	651,
Sien	581,729,
Simmerthal	560,
Sitzerath	1023,1174,1346,
Soest	44,
Sohren	1838,
Sötern	724,1634,
Spahbrücken	22,
Speicher	174,1281,1282,1514,
St. Johann / Saar	1380,1520,
Stipshausen	729,1838,
Strotzbüsch	190,
Talling	244,354,484,783,979,1279,1309,1353,1654,1669,
Tarforst	1423,

Tettingen	725,727,1381,1642,
Thalexweiler	87,
Thalfang	22,135,216,315,391,449,576,612,662,774,1110,1215,1382, 1590,1804,
Thalheim	586,
Thiergarten	24,78,85,86,87,88,89 / 2 ,90,91,92,93,94,95,96,97,98,99,100, 101,190,247, 251,258,259,262,263,302,326,327,328,329,330 331,332,333,334,335,336,337,338,339,340,341,344,345,346, 347,531,535,537,539,540,541,542,557,572,576,599,601,602, 603,604,617,625,664,665,666,667,668,669,670,671,672,673, 686,718,781,784 / 1 ,786,787,788,789,791,792,793,794,795, 799,802,803,804,806,807,808,842,843,846,847,848,849,850, 851,852,857,860,960,975,961,965,999,1000,1040,1041,1042 1043,1044,1063,1111,1112,1113,1120,1121,1126,1130,1131 1219,1289,1310,1311,1312,1321,1322,1323,1324,1328,1379 1418,1424,1425,1426,1434,1437,1438,1466,1469,1480,1483 1487,1488,1489,1491,1492,1495,1496,1498,1499,1504,1505 1506,1507,1509,1513,1516,1517,1519,1521,1523,1525,1527 1528,1529,1530,1531,1532,1533,1561,1589,1600,1617,1624 ,1631,1642,1653,1683,1739,1742,1802,1805,1809,1809, 1819,
Thomm	1431,
Tiefenthal / Malborn	173/1,321,322,323,560,729,797,969,1015,1018,1127,1132, 1286,1315,1316,1317,1318,1319,1320,1325,1326,1327,1364
Tirol / Österreich	1644,
Traben	1408,
Tranenweiher	355,538,1544,
Trarbach	833,
Trier	495,594,685,810,864,1463,1551,1601,
Trittenheim	300,
Ueckendorf	683,
Urweiler / St. Wendel	927,
Veldenz	591,1294,
Vienenburg / Hannover	1024,
Voigtsdorf	249,
Völklingen	472,1418,1539,
Wadern	1575,
Wadrill	267,268,956,1166,1248,1536,1539,1546,1674,1675,
Waldrach	577,1713,
Waldweiler	27,1747,
Warburg	1626,
Wattenscheid	634,701,861,894,1144,1177,1341,1350,
Watzwinkel	476,
Wederath	84,575,
Weiersbach	1798,1800,
Weiperath	324,397,1264,1367,1638,
Weiskirchen	853,857,909,
Wellenstein	846,
Wenigerath	1061,1062,1266,1347,
Wiebelskirchen	1579,

Wincheringen	1328,1707,
Wintrich	1091,
Wischamschied	608,
Wiesbach	1038,
Wolzburg	14,126,161,195,260,512,513,514,713,950 /1,1281,1330, 1593,1594,1596,1599,1629,1668,
Zell	471,1659,
Zinershütten	350,960,1036,1433,1489,
Zöls	560,
Zukowken / Pommern	1809,
Züsch	7,8,9,10,11,62,85,137,138,325,357,380.475,539,641,642,799 ,868,965,983,1111,1112,1113,1289,1296,1354,1359,1403, 1461,1462,1465,1466,1467,1469,1471,1483,1488,1593,1608 ,1611,1681,1739,1742,